Firmato digitalmente da
ROSELLA APA
C = IT

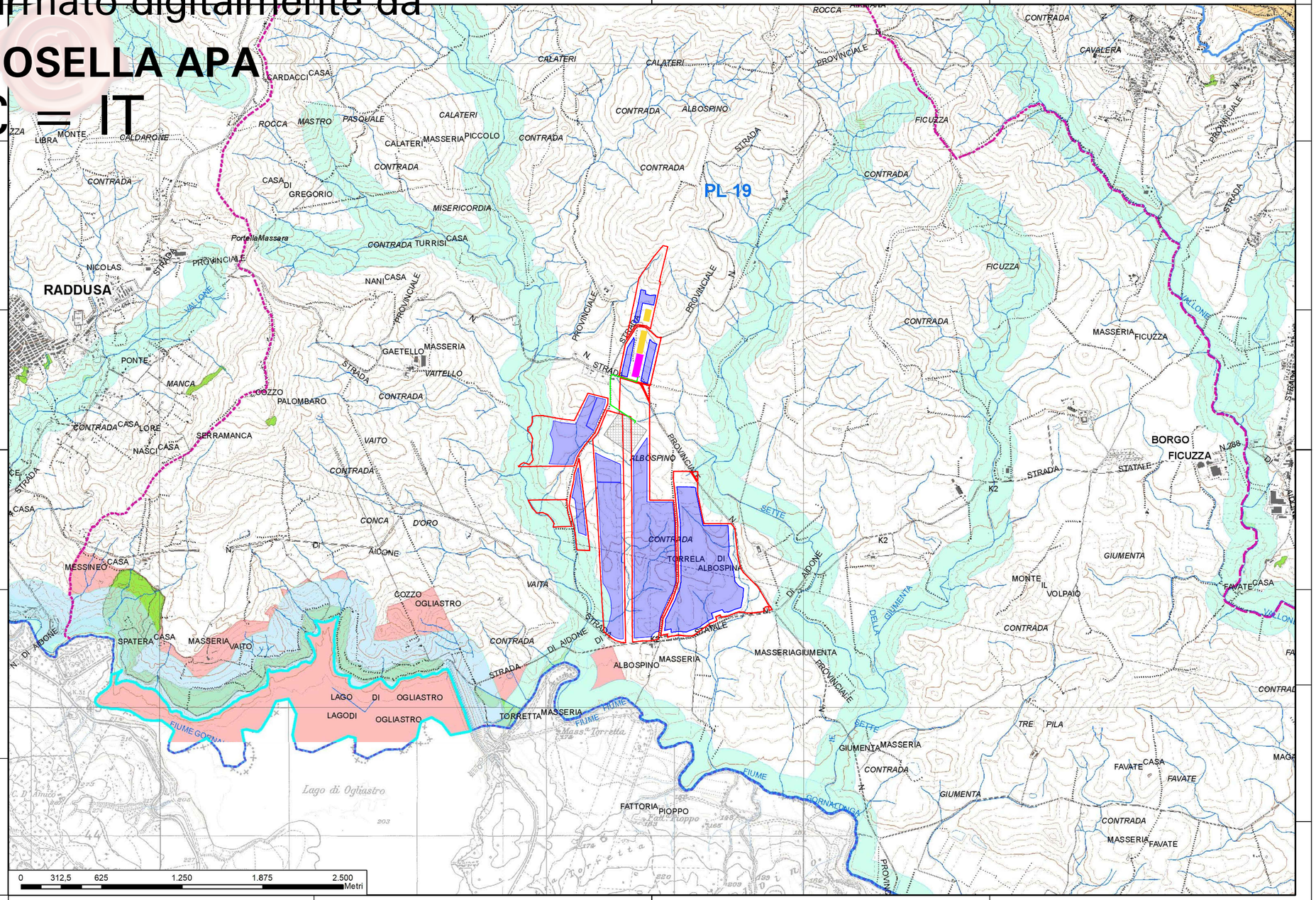

LEGENDA

- Area di progetto
- Area di impianto
- ESS - Sistema di accumulo
- SSE - Sottostazione utente 30/150 kV
- Futura stazione Terna 380/150 kV
- Elettrodotto interrato AT 150 kV

Vincoli Archeologici art. 10 D.lgs. 42/2004 (ex 1089/39)

D.lgs. 42/2004 e s.m.i., art. 134, lett. a)

- Immobili ed aree di notevole interesse pubblico sottoposte a vincolo paesaggistico ex art. 136, D.lgs. 42/2004 e s.m.i.

D.lgs. 42/2004 e s.m.i., art. 134, lett. b) - aree di cui all'art. 142

- Territori costieri compresi entro i 300 m dalla battigia - comma 1, lett.a)
- Territori contermini ai laghi compresi in una fascia di 300 m dalla battigia - comma 1, lett. b)
- Territori contermini ai laghi compresi in una fascia di 300 m dalla battigia - comma 1, lett. b)
- Montagne per la parte eccedente 1.200 metri sul livello del mare - comma 1, lett. d)
- Aree protette (Parchi e riserve) - comma 1, lett. f)
- Territori ricoperti da boschi o sottoposti a vincolo di rimboschimento - comma 1, lett. g)
- Vulcani - comma 1, lett. l)
- Aree e siti di interesse archeologico - comma 1, lett. m)

D.lgs. 42/2004 e s.m.i., art. 134, lett. c)

- Ulteriori immobili ed aree specificatamente individuati a termini dell'art. 136 e sottoposti a tutela del Piano Paesaggistico

Paesaggi Locali

Limiti comunali

REGIONE SICILIA

Provincia di Catania

COMUNE DI RAMACCA

AGROVOLTAICO CONTRADA ALBOSPINO

OGGETTO	AMBIENTALE-ELABORATI GRAFICI	21-AGCA-P06
ELABORATO	**BENI PAESAGGISTICI**	CODICE ELABORATO

PROGETTO: IMPIANTO DENOMINATO "AGROVOLTAICO CONTRADA ALBOSPINO", DI POTENZA DI GENERAZIONE PARI A 51,89 MWp, POTENZA IN IMMISSIONE PARI A 50 MW E POTENZA DEL SISTEMA DI ACCUMULO PARI A 10 MW, SITO IN LOCALITA' ALBOSPINO COMUNE DI RAMACCA (CT)

Data	Revisione	Descrizione	Elaborazione	Verifica
Febbraio 2022	00	**Emissione per procedura di VIA**	Ing. F. Scuderi	Arch. R. Apa

PROPONENTE

FRI-EL SOLAR

FRI-EL SOLAR S.r.l.
Piazza del Grano 3 - 39100 Bolzano (BZ)
P.IVA 02023090380
+39 0471324210 - fri-elsolar@legalmail.it

PROGETTAZIONE

E-PRIMA

APA ROSELLA ARCHITETTO Sezione A Settore A N. 2350/2014

E-PRIMA S.R.L.
Via Manganelli 20/G - 95030 Nicolosi (CT)
tel:095914116 - cell:3339533392
email:info@e-prima.eu

SCALA 1:25.000

FOGLIO 1/1