

Inquadramento Aree DOC e DOCG scala 1:200.000

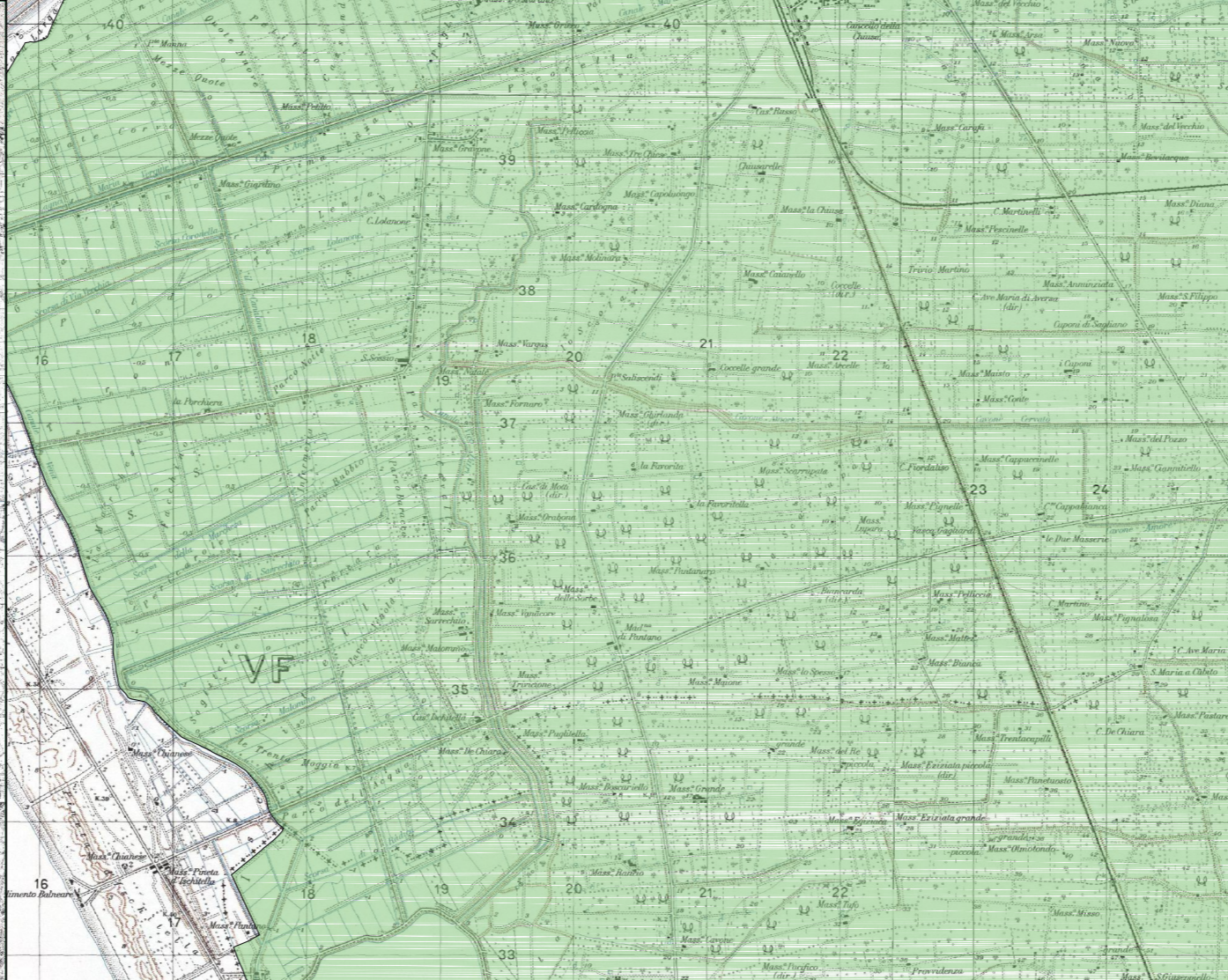

Inquadramento Aree DOC e DOCG scala 1:50.000

	LEGENDA
	Caidotto MT
	Area Stazione-sottostazione elettrica
	Impianto Fotovoltaico
	Falerno del Massico
	CampiFlegrei
	Aversa
	IGM 25000 Campania



	REGIONE CAMPANIA	
	PROVINCIA DI CASERTA	
	COMUNE DI CANCELLO ED ARNONE	

PROGETTO PER LA REALIZZAZIONE DI UN IMPIANTO FOTOVOLTAICO DENOMINATO "LA FOSSA" DELLA POTENZA DI 43.410 kWp - 40.000 kVA

	StarEnergia srl sede legale Via F. Giordani n. 42 800122 Napoli C.F. e P.IVA 09898841219 P.IVA 05769401216 PEC: starenergia@pec.it
--	--

VERIFICA DELLE AREE DESTINATE ALLE COLTURE DOC E DOCG

PROGETTISTI	PROPONENTE	SCALA
	Nova Energia s.r.l. sede legale Via F. Giordani n. 42 800122 Napoli Tel.+39 081 060 7743 Fax +39 081 060 7876 C.F. e P.IVA 09898841219 PEC: novaenergia@pecditta.com	VARIE
		TAVOLA
		TDA-07

Redazione e coordinamento: ing. Roberto Caldara		
Rev:	Data:	Note :
REV.00	09/02/2022	