

LAYOUT DI PROGETTO - DETTAGLIO AREA C

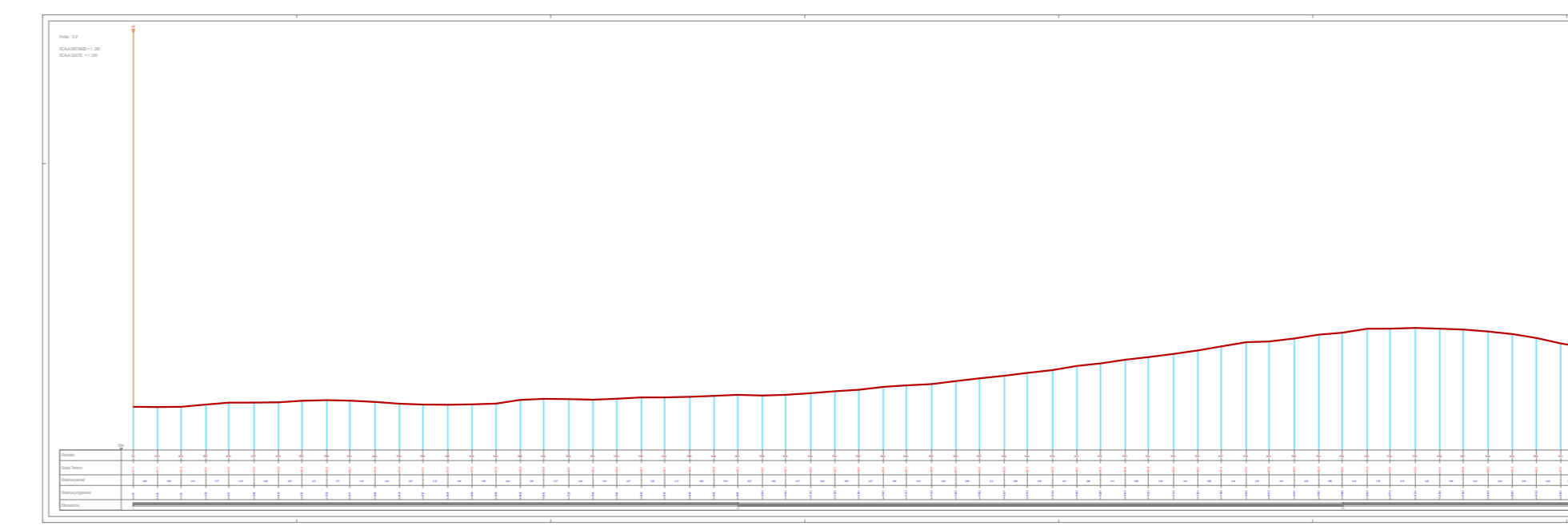

STATO DI FATTO - PROFILO C1

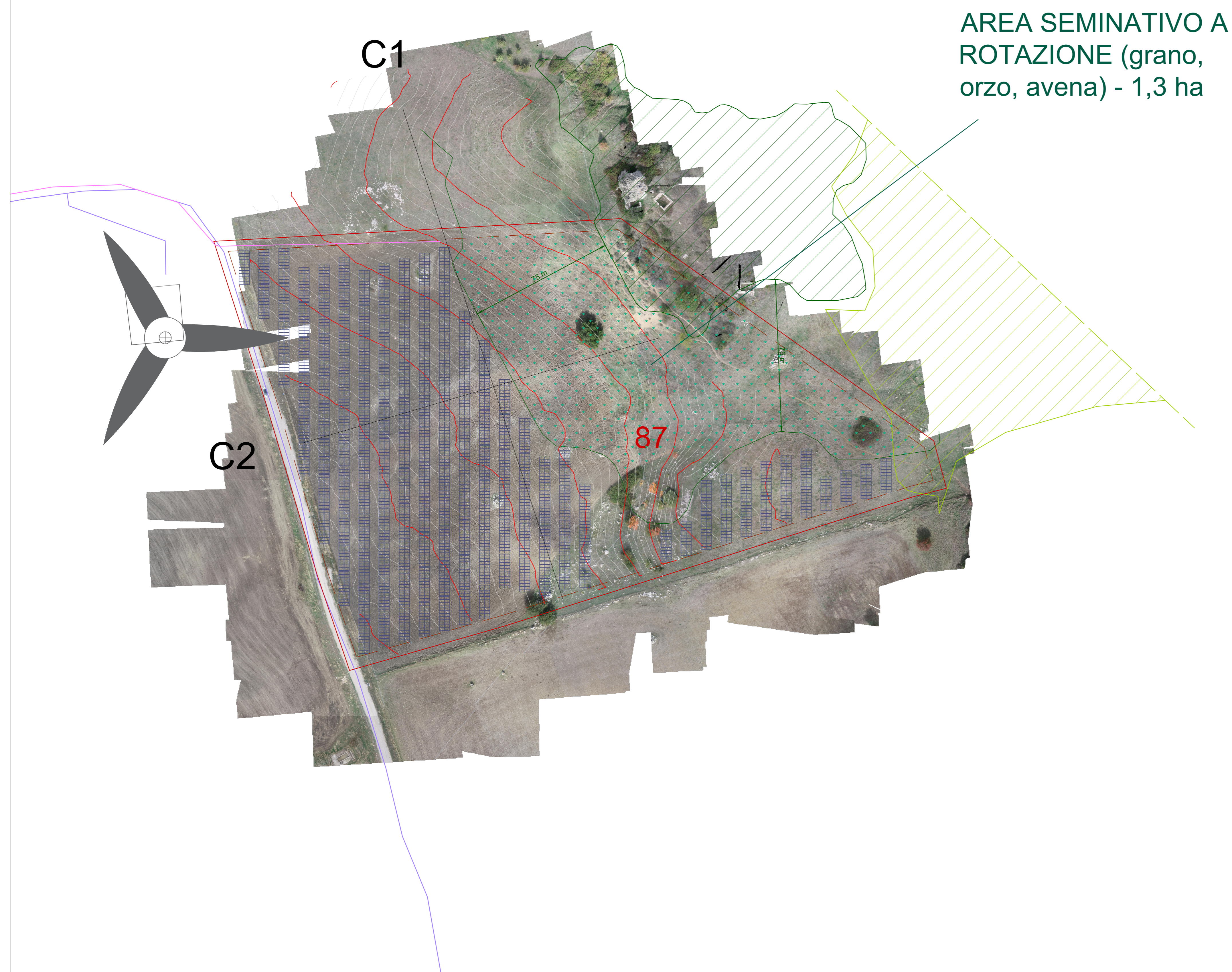
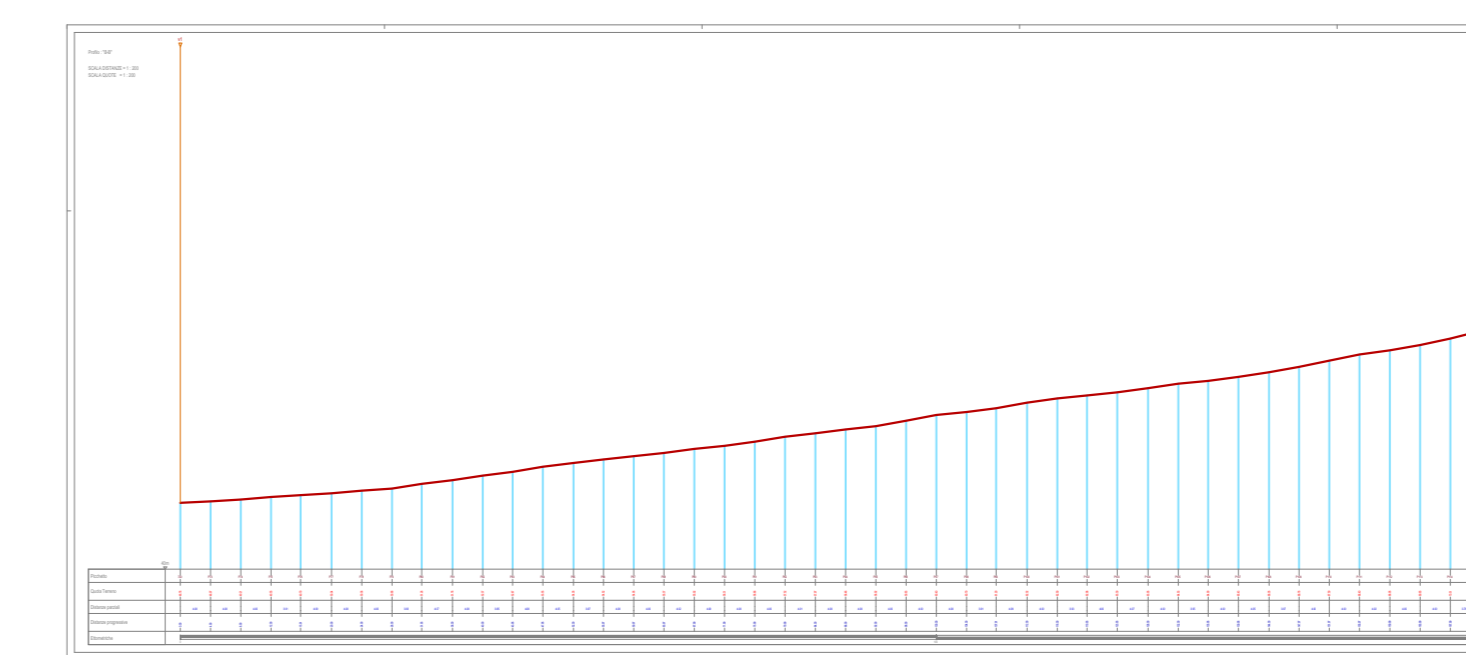

STATO DI FATTO - PROFILO C2

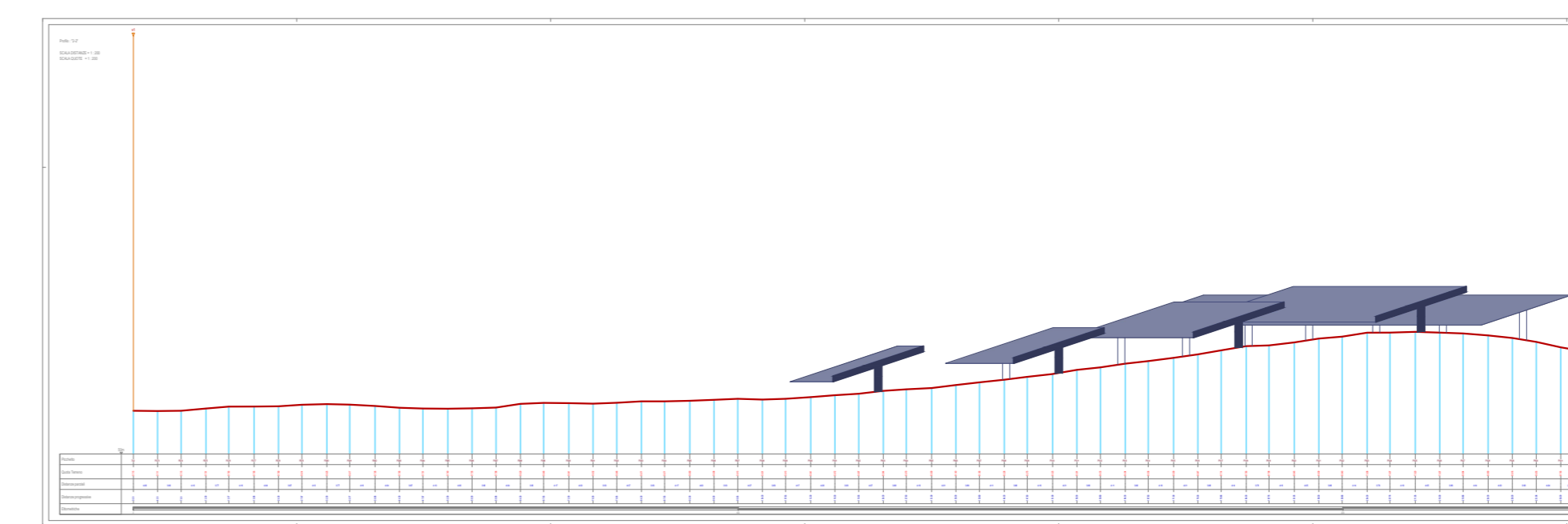

PROGETTO - PROFILO C1

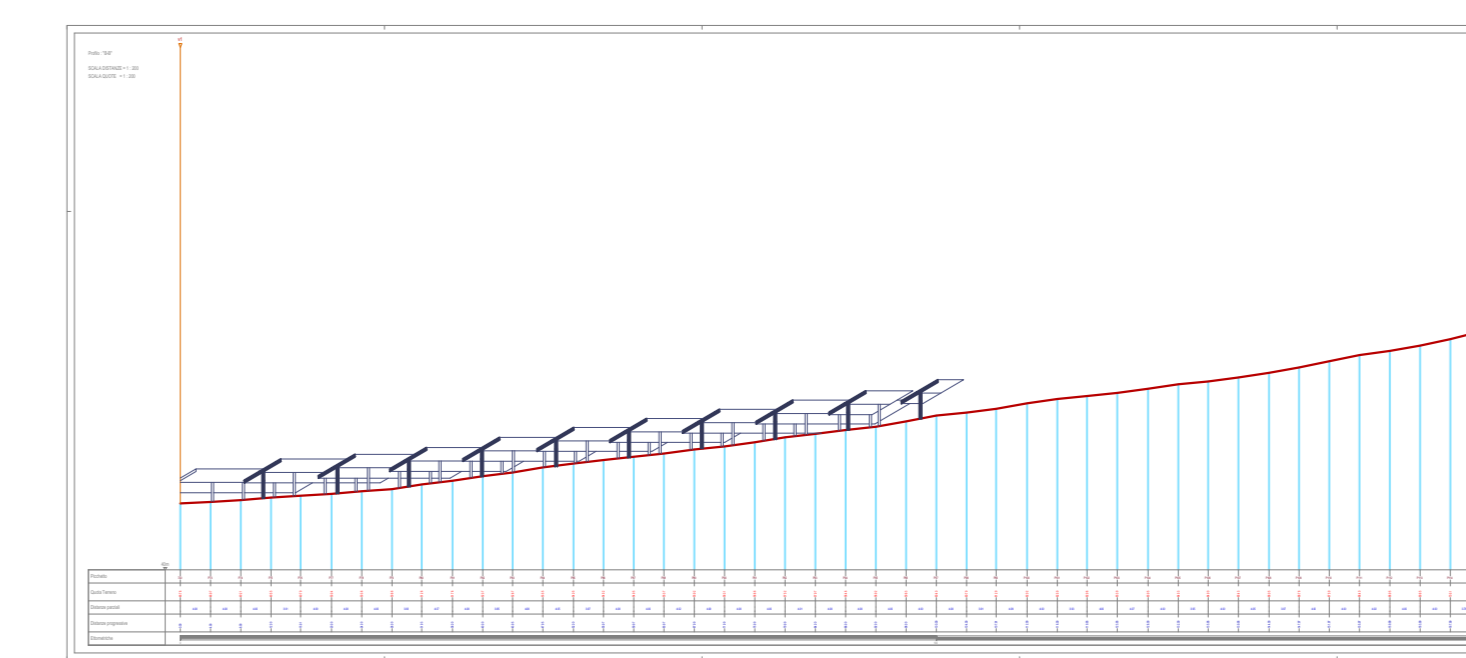

PROGETTO - PROFILO C2

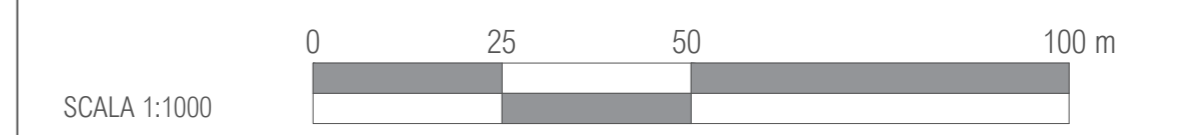

LEGENDA

- Particelle catastali nella disponibilità della proponente
- Fascia di rispetto dai confini delle particelle (5 m)
- Aerogeneratori esistenti di proprietà AM Energie Rinnovabili
- Tracker
- Area destinata a coltura di seminativo (graminacea a rotazione)
- Area destinata ad allevamento di ovini
- Area di rinaturalizzazione
- Caviddotto esistente (campo eolico)
- Caviddotto di progetto (campo fotovoltaico)
- Curve di livello - direttrici
- Curve di livello - normali

Cultura tra i tracker: prato pascolo

VINCOLI E ZONE DI CONSERVAZIONE IN PROSSIMITA' DELLE AREE DI PROGETTO

- Vincolo paesaggistico (D. lgs. 42/2004 art. 142 comma c)
- Area Habitat 6220* (Secondo Natura 2000)
- Vincolo forestale (Legge Regionale 16/96)
- Fascia di rispetto area boschiva (buffer 75 m)

NB: In questa rappresentazione sono evidenziati esclusivamente i vincoli e le zone di conservazione che interessano più da vicino le aree di progetto. Per il resto si rimanda alle singole tavole vincolistiche.

KEYPLAN

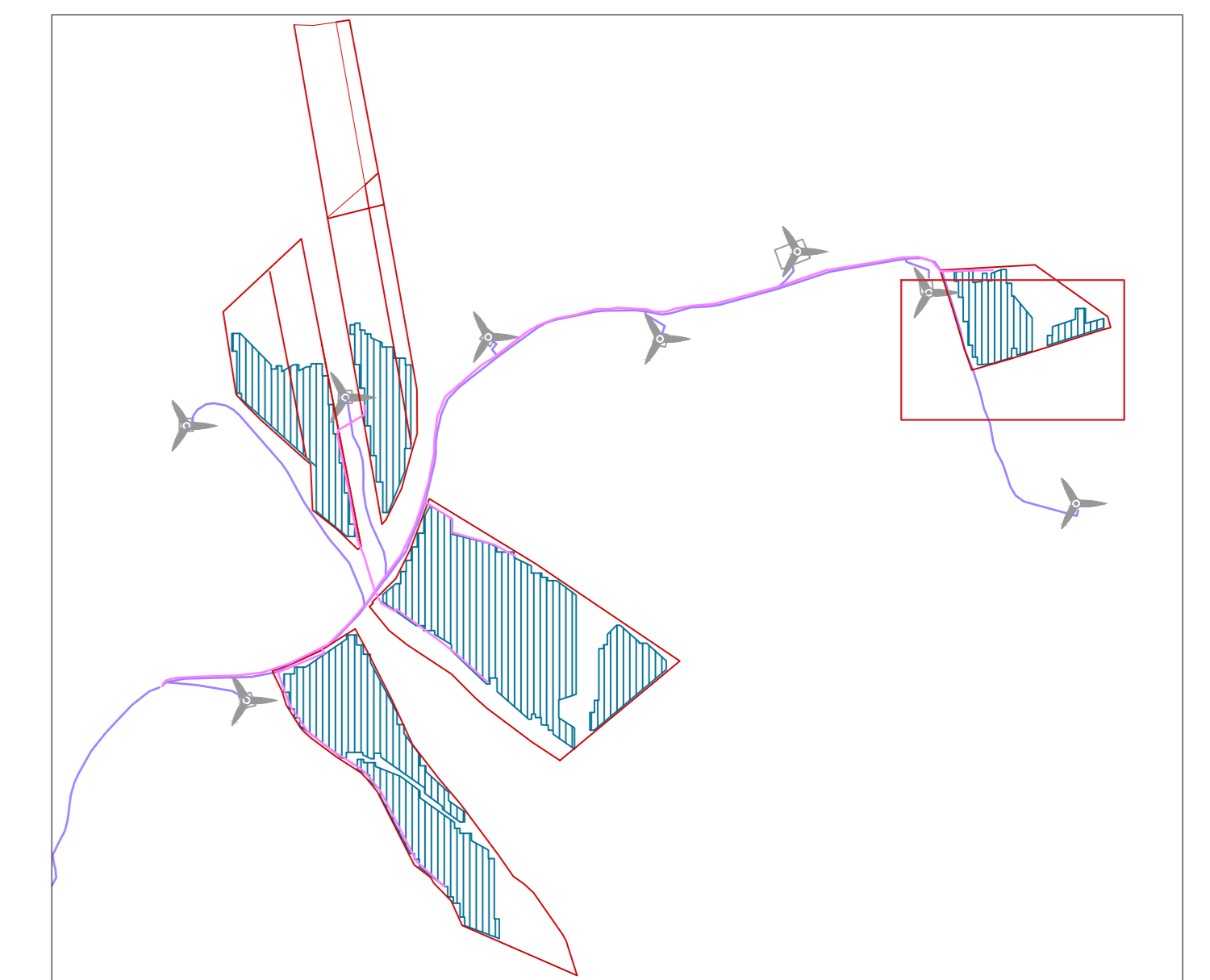

REGIONE SICILIANA
 Città Metropolitana di Palermo
 COMUNI DI GANGI E BOMPIETRO

IMPIANTO AGRO-FOTVOLTAICO "SERRA DEL VENTO"

Progetto per la realizzazione di un impianto agro-fotovoltaico denominato "Serra del Vento" per una potenza complessiva di immissione in rete pari a 20,0 MW e opere connesse da realizzarsi nei comuni di Gangi e Bompietro.

Progetto di cui all'art 17/1/a - allegato 1/bis - D.L. 31/05/2021 n.77, come modificato dalla legge di conversione 29/07/2021 n.108 "opere, impianti e infrastrutture necessarie al raggiungimento degli obiettivi fissati dal PNIEC-PNRR".



COMMITTENTE



PROGETTAZIONE E GRUPPO DI LAVORO

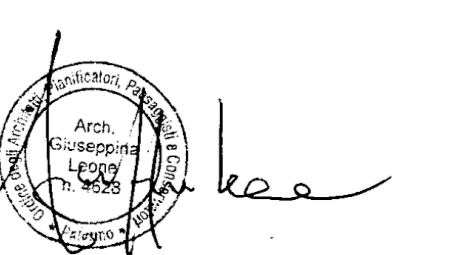

Arch. Giuseppina Leone	Progetto ambientale	arch.gleone@gmail.com
Ing. Vincenzo Butticò	Progetto geotecnico	ing.vincenzobuttico@libero.it
Arch. Elena Belvedere	Progetto paesaggistico	belvederelena@gmail.com
Ing. Giovanni Barfotti	Progetto elettrico	g.barfotti@yahoo.it
Dot. Giuseppe D'Angelo	Progetto pedoagronomico	gdangelo84@gmail.com
Prof. Dott. Giuseppe Barbera	Consulenza paesaggi dell'energia	giusepbarbera@gmail.com
Dot. Giovanni Spallino	Consulenza archeologica	giovannispallino@gmail.com

REV	DATA	OGGETTO DELLA REVISIONE	ELABORAZIONE	VERIFICA	APPROVAZIONE
REV. 00	MARZO 2022	EMMISSIONE PROGETTO DEFINITIVO	Arch. E. Belvedere	Arch. G. Leone	AM Energie Rinnovabili Srl