

KEYPLAN RECINZIONE E APERTURE  
SCALA 1:5000

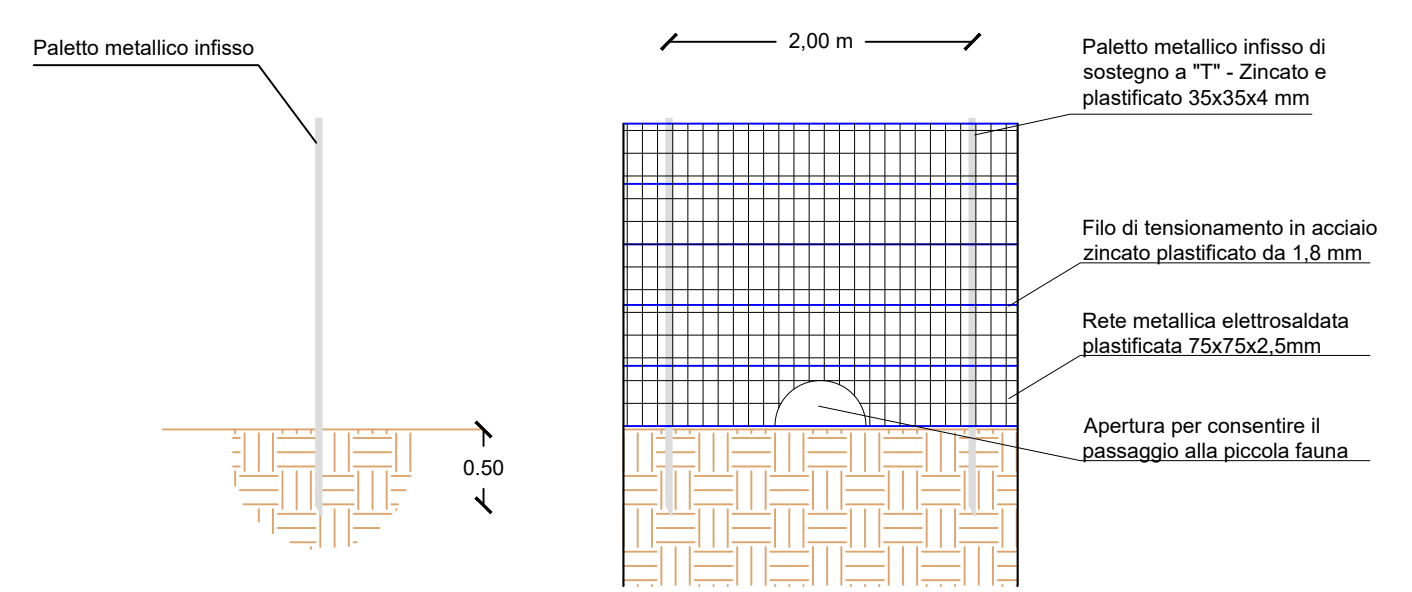

DETTAGLI RECINZIONE

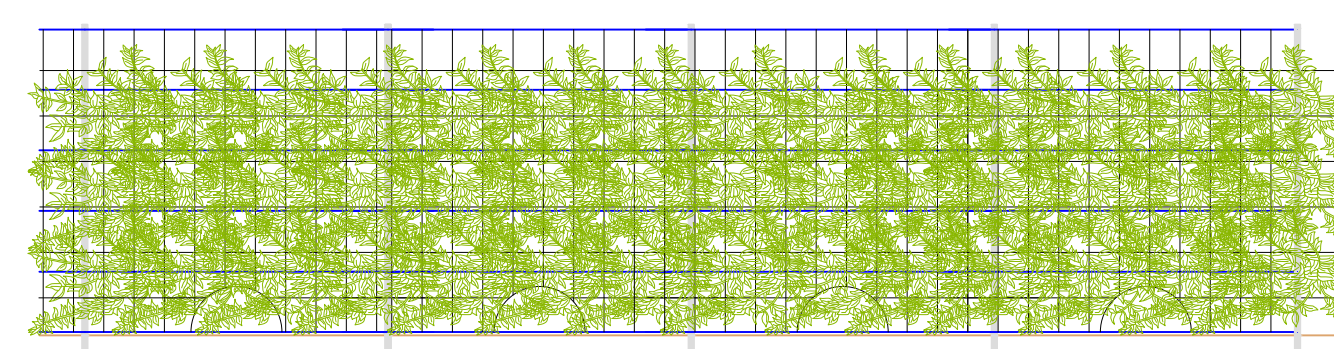

PROSPETTO RECINZIONE

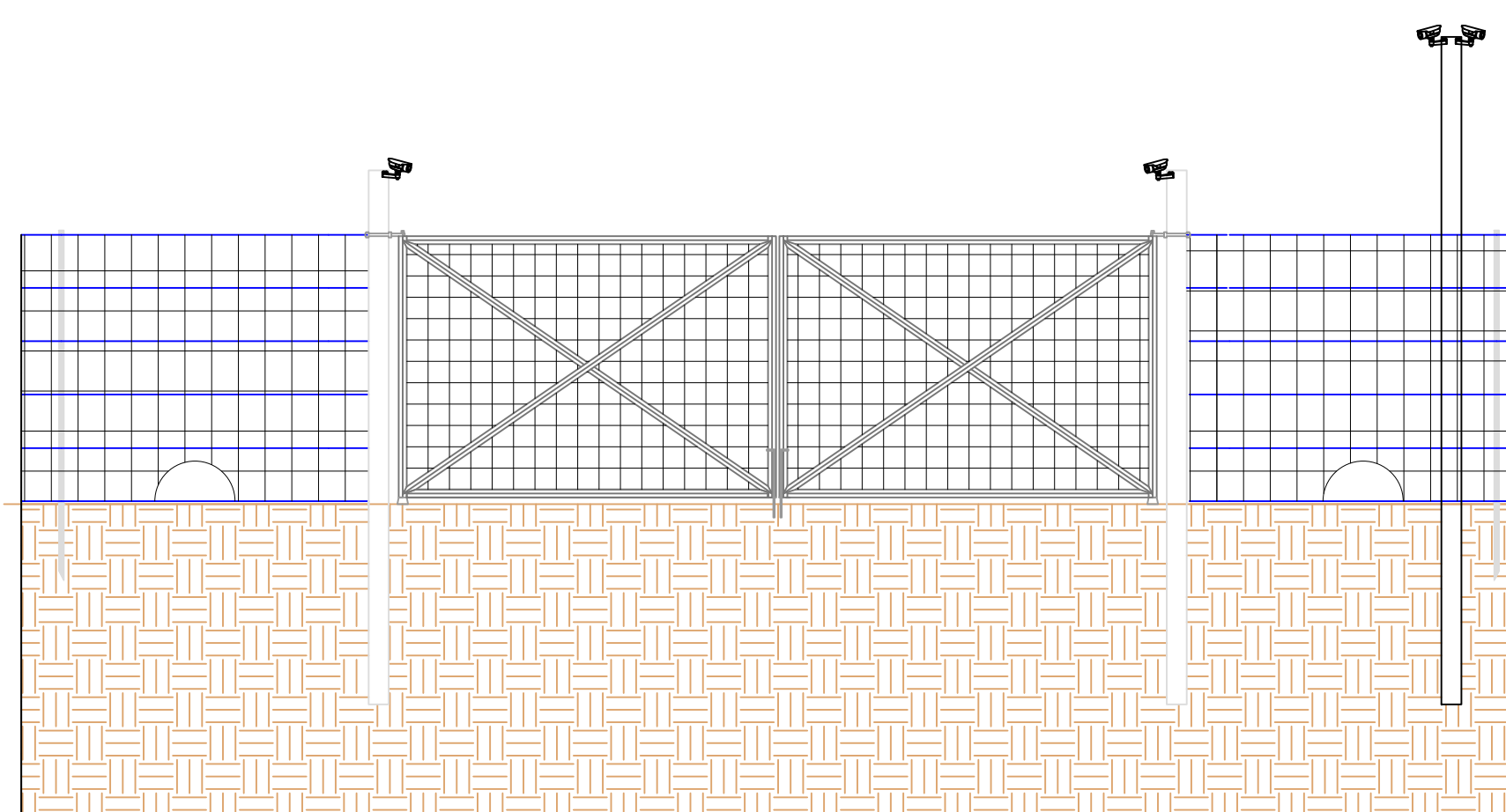

PARTICOLARE CANCELLO

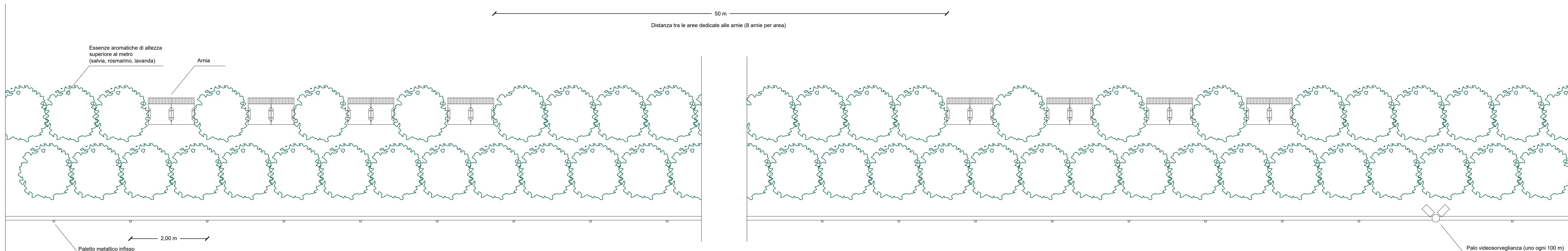

PIANTA RECINZIONE  
ESSENZE IN DISPOSIZIONE A QUINCONCE

LEGENDA

- Recinzione
- Aerogeneratori esistenti di proprietà AM Energie Rinnovabili
- Tracker
- Entrate delle aree del parco agro-fotovoltaico (cancelli)
- Arnie
- Essenze aromatiche disposte a quinconce sul perimetro interno della recinzione come barriera visiva. Le essenze selezionate sono salvia, rosmarino e lavanda

**REGIONE SICILIANA**  
 Città Metropolitana di Palermo  
 COMUNI DI GANGI E BOMPIETRO

IMPIANTO AGRO-FOTVOLTAICO "SERRA DEL VENTO"

Progetto per la realizzazione di un impianto agro-fotovoltaico denominato "Serra del Vento" per una potenza complessiva di immissione in rete pari a 20,0 MW e opere connesse da realizzarsi nei comuni di Gangi e Bompietro.

Progetto di cui all'art 17/1/a - allegato 1/bis - D.L. 31/05/2021 n.77, come modificato dalla legge di conversione 29/07/2021 n.108 "opere, impianti e infrastrutture necessarie al raggiungimento degli obiettivi fissati dal PNIEC-PNRR".

**AM Energie Rinnovabili**  
AM ENERGIE RINNOVABILI s.r.l.  
 Via S. Rocco n. 40/10 - 91012 Gangi (PA) - Tel. 091 471043  
 Email: info@amenergieinnovabili.com | PEC: amenergieinnovabili@pec.it  
 P. IVA 03050120911 | Capitale Sociale € 100.000.000 i.v.

**3mly Ziddleton**  
3mly ASSOCIATI & PARTNER s.r.l.  
 Via S. Rocco n. 40/10 - 91012 Gangi (PA)  
 PEC: 3mlyziddleton@pec.it

Arch. Giuseppina Leone	Progetto ambientale	arch.gleone@gmail.com
Ing. Vincenzo Buttici	Progetto geotecnico	ing.vincenzobuttici@libero.it
Arch. Elena Belvedere	Progetto paesaggistico	belvederelena@gmail.com
Ing. Giovanni Barfotti	Progetto elettrico	g.barfotti@yahoo.it
Dot. Giuseppe D'Angelo	Progetto pedoagronomico	gdangelo84@gmail.com
Prof. Dott. Giuseppe Barbera	Consulenza paesaggi dell'energia	giusepbarbera@gmail.com
Dot. Giovanni Spallino	Consulenza archeologica	giovannispallino@gmail.com

IDENTIFICATIVO FILE ELABORATO: RS06EPD0025A0

DESCRIZIONE ELABORATO: PARTICOLARE RECINZIONE E SCHERMATURA ARBOREA

REV.	DATA	OGGETTO DELLA REVISIONE	ELABORAZIONE	VERIFICA	APPROVAZIONE
REV. 00	MARZO 2022	EMMISSIONE PROGETTO DEFINITIVO	Arch. E. Belvedere	Arch. G. Leone	AM Energie Rinnovabili S.R.L.