Firmato digitalmente da
Agnese Rocco
CN = Rocco Agnese
C = IT

ORDINE DEGLI INGEGNERI DELLA PROVINCIA DI BARLETTA-ANDRIA-TRANI		COMUNE DI MINERVINO
Denominazione impianto:	*SCAPANIZZA*	
Ubicazione:	**Comune di Minervino (BT)** **Località "Scapanizza"**	Foglio: 47/44 Particelle: varie

PROGETTO DEFINITIVO

DI UN IMPIANTO SOLARE FOTOVOLTAICO CONNESSO ALLA RTN DELLA POTENZA DI PICCO PARI A 87.282,8 kWDC E POTENZA IN IMMISSIONE PARI A 76.429,92 kWAC, DELLE RELATIVE OPERE DI CONNESSIONE ALLA RTN RICADENTI NEI COMUNI DI MINERVINO (BT), VENOSA E MONTEMILONE (PZ) E PIANO AGRONOMICO PER L'UTILIZZO A SCOPI AGRICOLI DELL'AREA.

PROPONENTE

Solarig
SOLAR ENERGY VENTUNO S.r.l

SOLAR ENERGY VENTUNO SRL
Sede Legale: Via Sebastian Altmann n. 9
39100 Bolzano (BZ)
Partita IVA: 03084730211
PEC: solarenergyventuno.srl@legalmail.it

Codice Autorizzazione Unica **1YKOOC8**

ELABORATO — ***PALNIMETRIA CON UBICAZIONE DELLE INDAGINI GEOGNOSTICHE***

Tav. n° 3RGe

Scala 1:25.000

Aggiornamenti

N	Data	Motivo
Rev 0	Marzo 2021	Richiesta Provvedimento Autorizzativo Unico Regionale (P.A.U.R.) art. 27-bis D.lgs. 152/2006

PROGETTAZIONE

Dott. Ing. ANTONIO ALFREDO AVALLONE
Via Lama, 18
75012 - Bernalda (MT)
Ordine degli Ingegneri di Matera n. 924
PEC: antonioavallone@pec.it
cell: 339/7968182

Dr Geol ANTONIETTA CILUMBRIELLO
Studio Tecnico Geologia, Energia & Ambiente
Via Delle Puglie, 24
85013 - Genzano di Lucania (PZ)
ggeo.lab@gmail.com
mob: 347/1848562

SPAZIO RISERVATO AGLI ENTI

TUTTI I DIRITTI SONO RISERVATI. LA RIPRODUZIONE ANCHE PARZIALE DEL DISEGNO È VIETATA

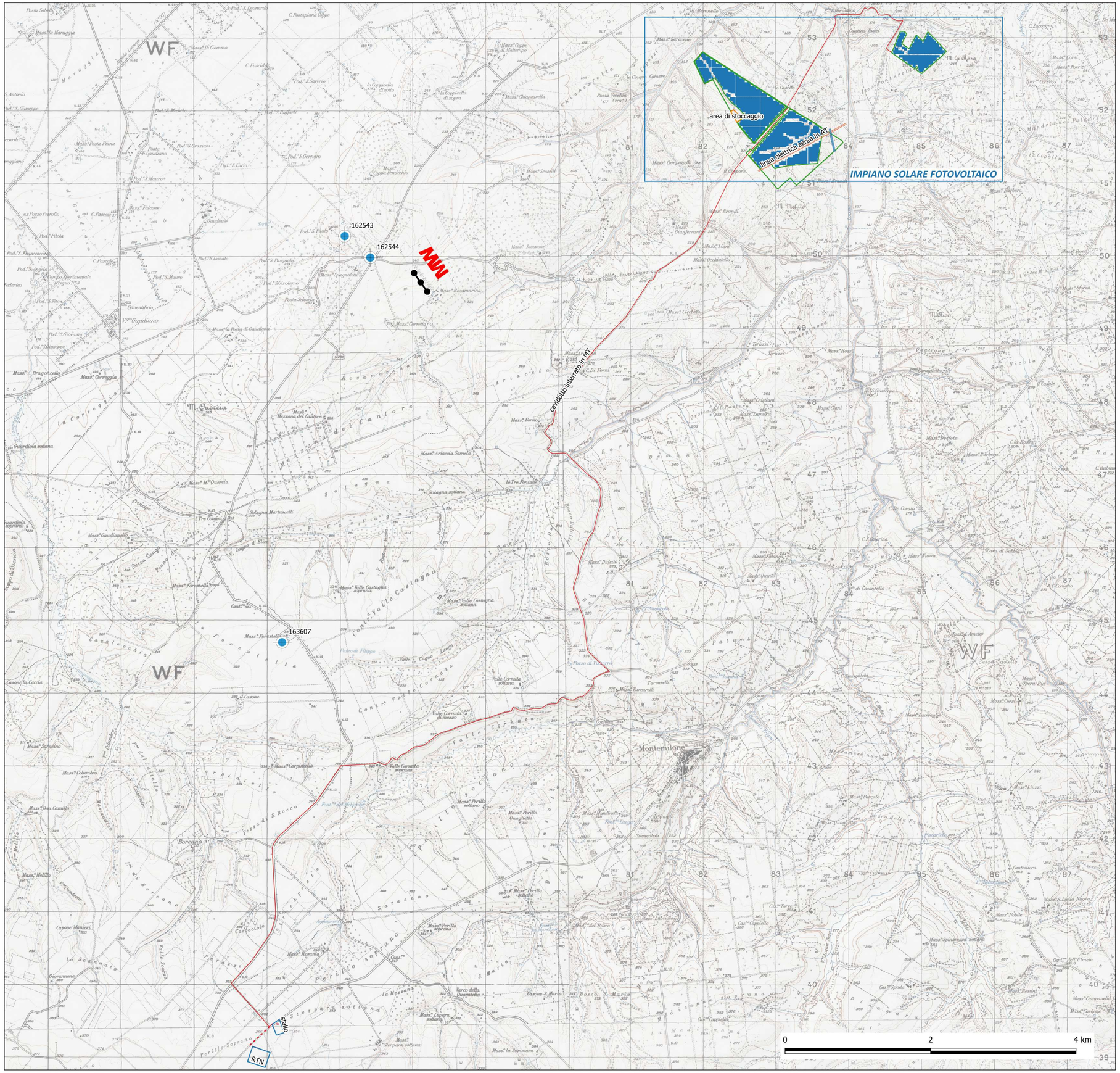

LEGENDA

MW *indagine sismica di tipo MASW*

Pozzo con stratigrafia da archivio nazionale delle indagini del sottosuolo dell'ISPRA

Impianto solare fotovoltaico

recinzione

RTN Montemilone/Stallo

area di stoccaggio

cavidotto interrato AT

cavidotto interrato MT