

Carta del rischio archeologico su base IGM

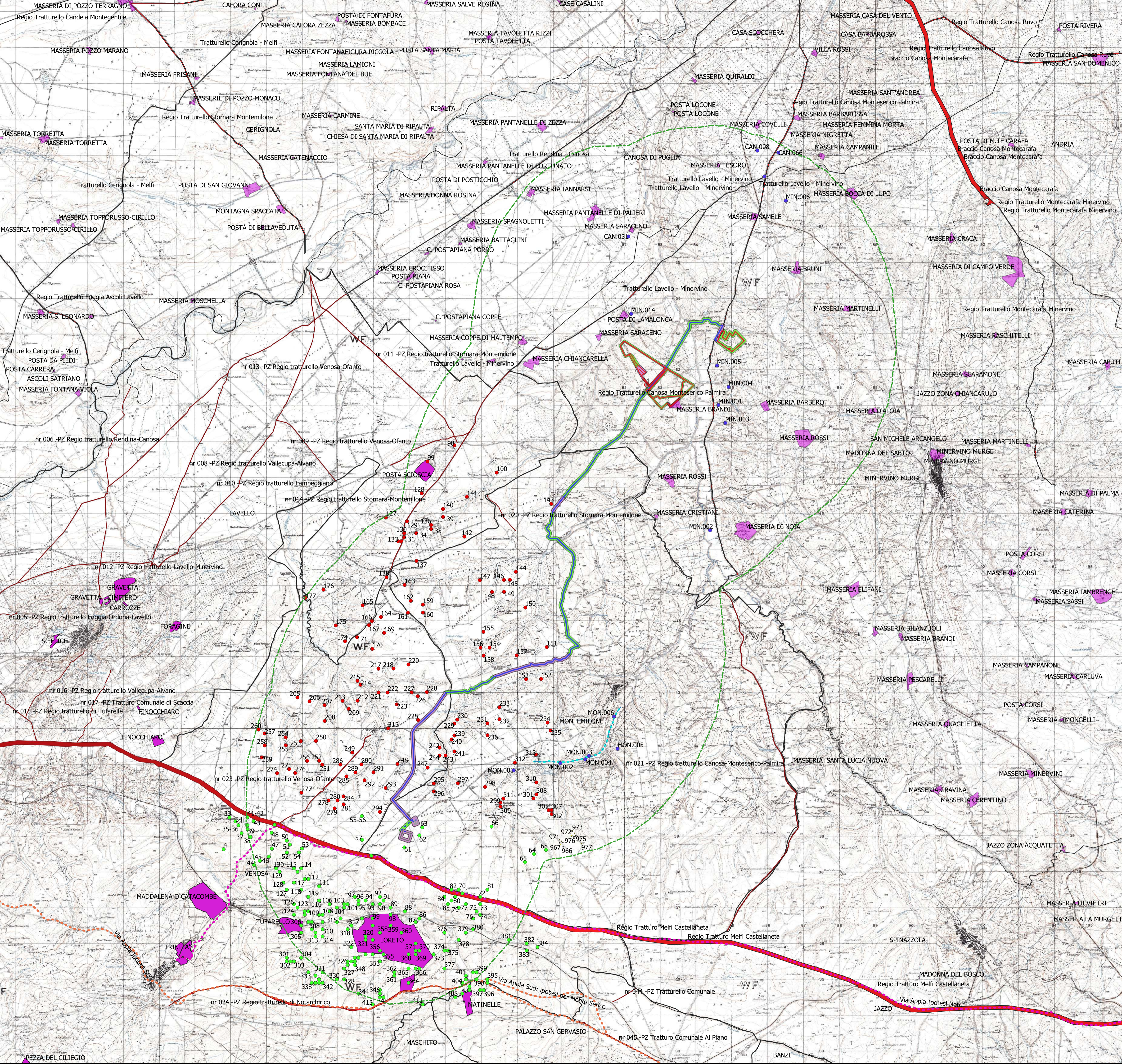

- Progetto**
- impianto FV
 - cavidotto in MT
 - cavidotto in AT
 - cabina elevazione
 - SE TERNA Montemilone
 - BUFFER 5KM MINERVINO
 - Via Appia_Ipotesi Nord_Marchi_2019
 - Acquedotto Romano
- Beni-Paesaggistici-art-142-let-m-ope-legis**
- aree archeologiche tutelate per decreto
 - tratturi tutelati per decreto
- Siti Puglia**
- Siti Puglia
 - Tratturi vincolati Puglia
- Siti Basilicata**
- Siti Auidus
 - Schede SABAP
 - Ager Venusinus II
 - Venusia I
 - Via Appia_Ipotesi Nord_Marchi_2019
 - Acquedotto Romano
- rischio**
- alto
 - medio
 - basso
- UT**
- Sito
 - UT
 - confini comunali

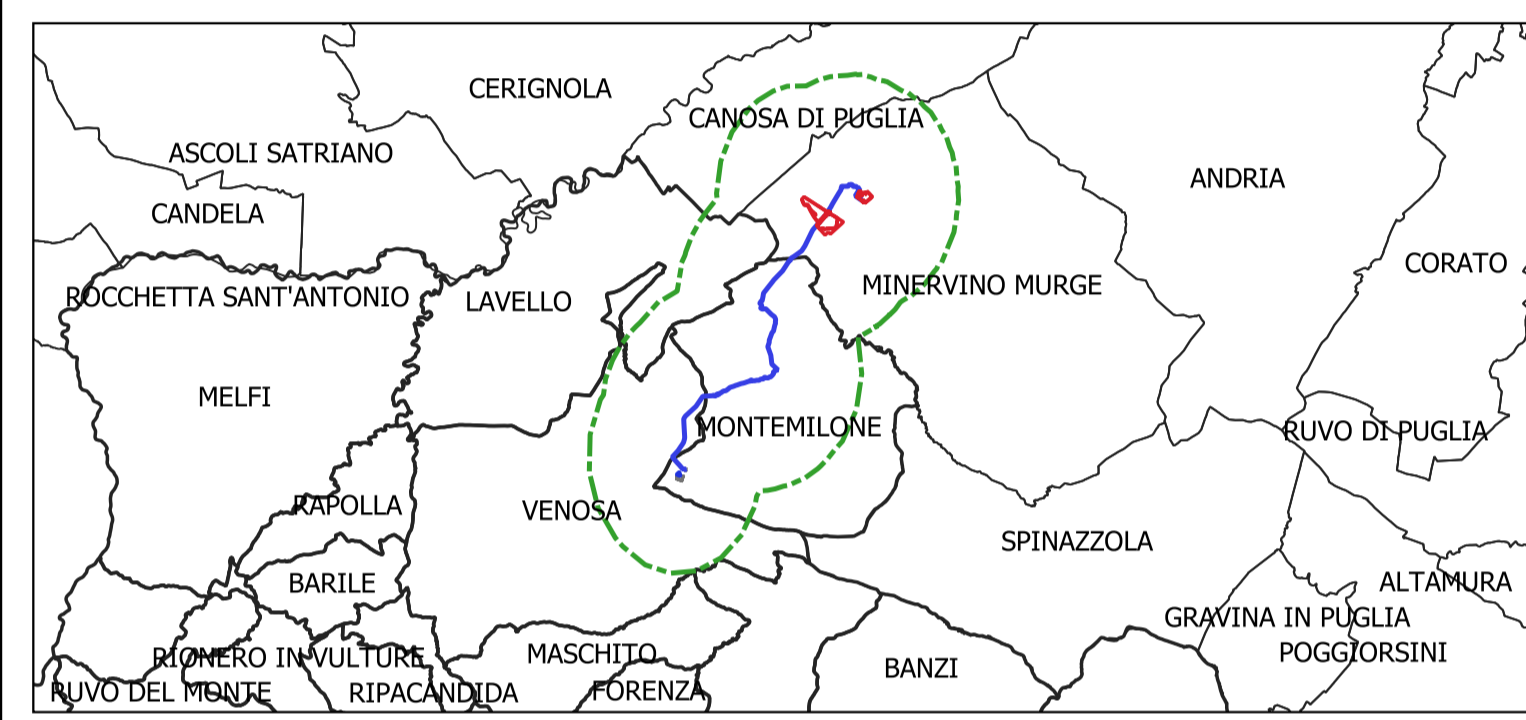

REGIONE PUGLIA 	PROVINCIA DI BARLETTA-ANDRIA-TRANI 	COMUNE DI MINERVINO
Denominazione impianto: SCAPANIZZA		
Ubicazione: Comune di Minervino (BT) Località "Scapanizza"		Foglio: 47/44 Particelle: varie
PROGETTO DEFINITIVO		
DI UN IMPIANTO SOLARE FOTOVOLTAICO CONNESSO ALLA RTN DELLA POTENZA DI PICCO PARI A 87.282,8 KWDC E POTENZA IN IMMISSIONE PARI A 76.429,92 KWAC, DELLE RELATIVE OPERE DI CONNESSIONE ALLA RTN RICADENTI NEI COMUNI DI MINERVINO (BT), VENOSA E MONTEMILONE (PZ) E PIANO AGRONOMO PER L'UTILIZZO A SCOPI AGRICOLI DELL'AREA.		
PROponente: SOLAR ENERGY VENTUNO S.r.l.	SOLAR ENERGY VENTUNO S.R.L. Via Sebastian Altmann, 9 39100 Bolzano (BZ) P.IVA: 03084730211 PEC: solarenergyventuno.srl@legalmail.it	
Codice Autorizzazione Unica 1YK00C8		
ELABORATO	Carta del rischio archeologico	Tav. n° 5RG.4
		Scala 1:50.000
Aggiornamenti:	Numero Data Motivo	Eseguito Verificato Approvato
	Rev.0 Marzo 2021 Richiesta Provvedimento Autorizzativo Unico Regionale (PAUR) art. 27-bis D.Lg. 152/2006	
IL PROGETTISTA Dot. Ing. ANTONIO ALFREDO AVALONE Via Lama n.18 - 75012 Bernalda (MT) Ordine degli Ingegneri di Matera n. 924 PEC: antonioavalone@pec.it Cell. 339 796 8183		Spazio riservato agli Enti
L'INGEGNERO Dott.ssa Michela Melissa Sardone Architettura specializzata Via Ancona n.38, 85100, Potenza P. IVA 02047370768 C.F. SRDMHL91E50C942T		Dott.ssa Miriara Susini Architettura specializzata Via San Luca, 2 - 85100-Potenza P.IVA 02026610762 C.F. SSNMRM89E69042A