

# Carta dell'uso dei suoli su base CTR

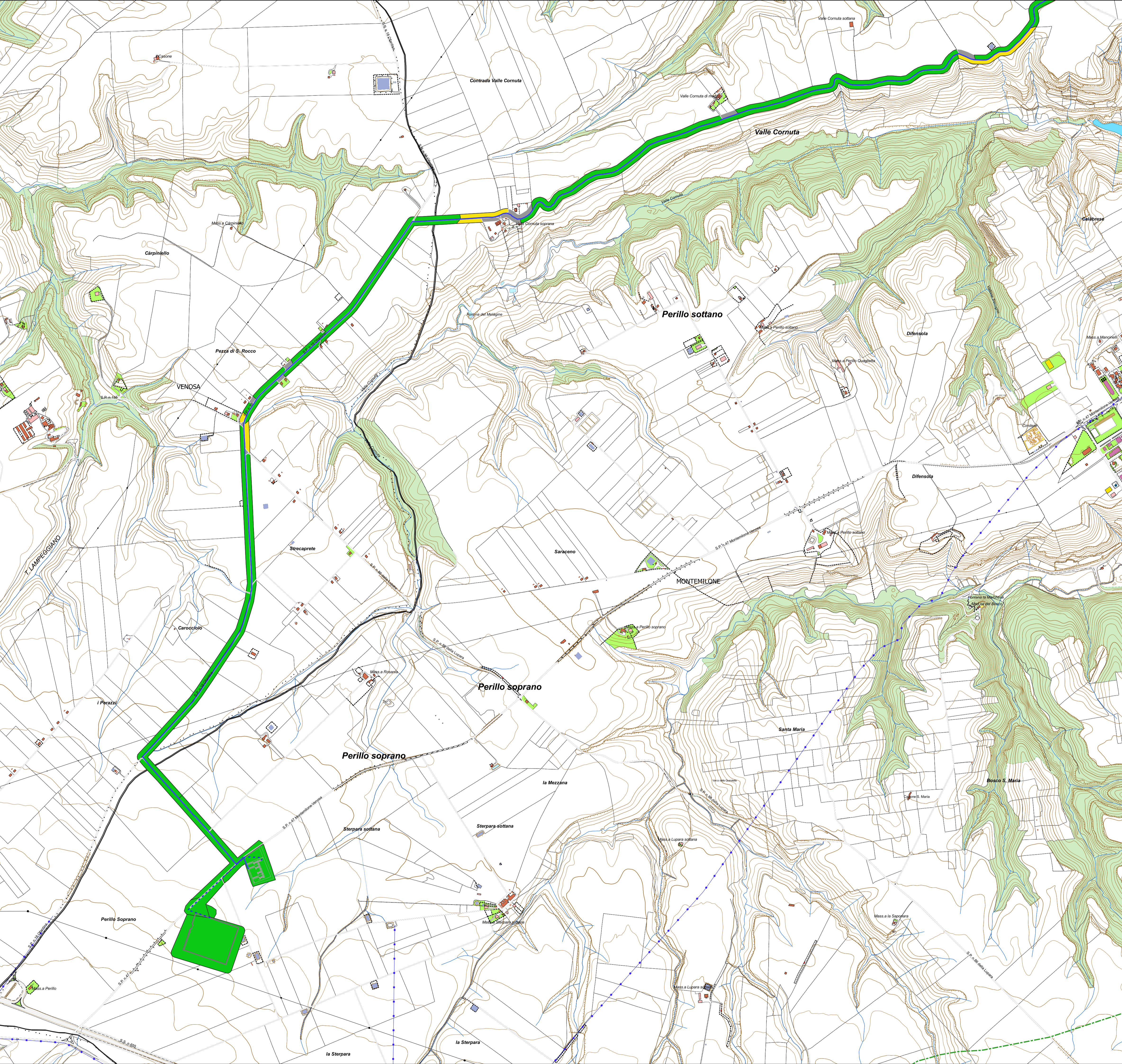

- Impianto Loc. Scapanizza
- impianto FV
- cavidotto in MT
- cavidotto in AT
- cabina elevazione
- SE TERNA Montemilone
- Uso\_suolo
- inaccessibile\_area urbanizzata
- incoltato\_pascolo\_area boschiva
- seminativo\_arato\_fresato

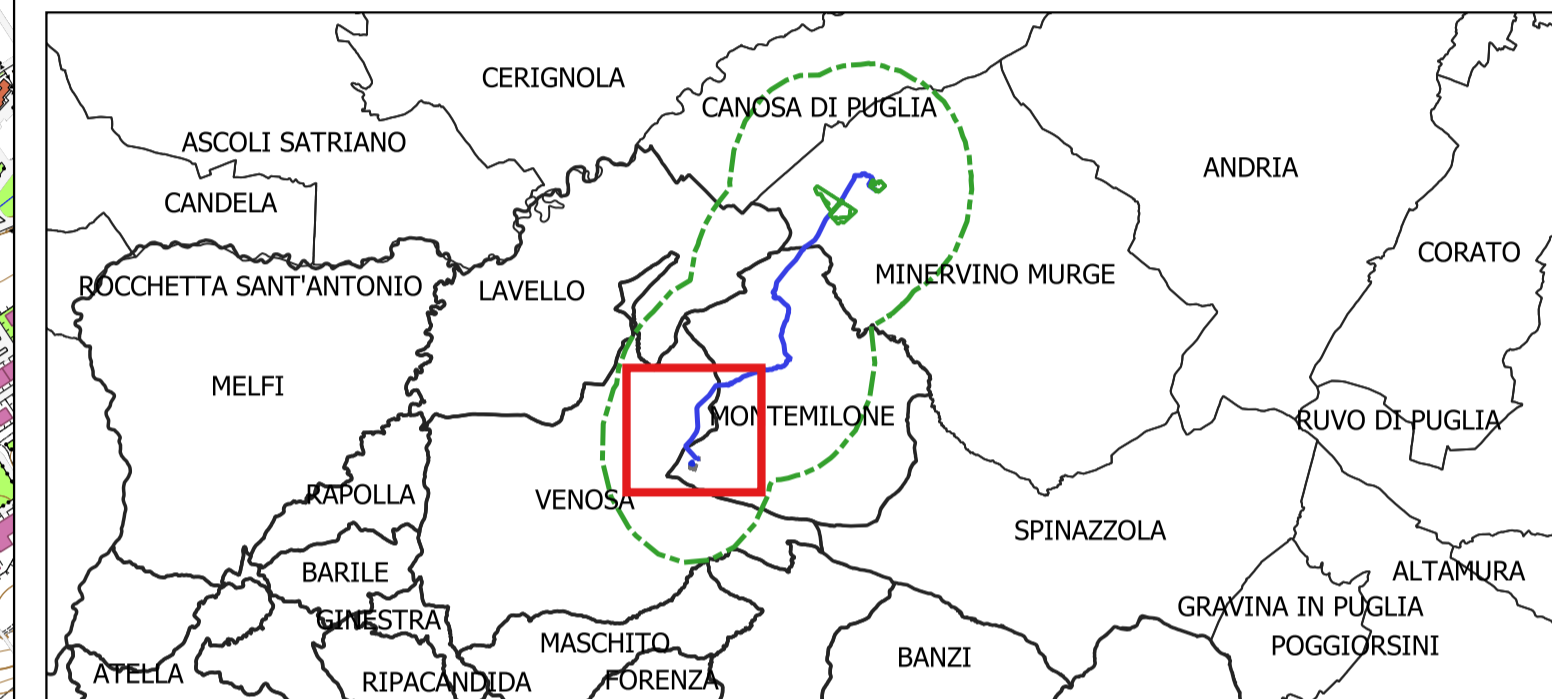

 <b>REGIONE PUGLIA</b>	 <b>PROVINCIA DI BARLETTA-ANDRIA-TRANI</b>	 <b>COMUNE DI MINERVINO</b>														
<b>SCAPANIZZA</b>																
<b>Comune di Minervino (BT)</b> Località "Scapanizza"		Foglio: 47/44 Particelle: varie														
<b>PROGETTO DEFINITIVO</b> DI UN IMPIANTO SOLARE FOTOVOLTAICO CONNESSO ALLA RTN DELLA POTENZA DI PICCO PARI A 87.282,8 KWDC E POTENZA IN IMMISSIONE PARI A 76.429,92 KWAC, DELLE RELATIVE OPERE DI CONNESSIONE ALLA RTN RICADENTI NEI COMUNI DI MINERVINO (BT), VENOSA E MONTEMILONE (PZ) E PIANO AGRONOMO PER L'UTILIZZO A SCOPI AGRICOLI DELL'AREA.																
PROPONENTE 		SOLAR ENERGY VENTUNO S.R.L. Via Sebastian Altmann, 9 39100 Bolzano (BZ) P.IVA: 03084730211 PEC: solareenergyventuno.srl@legalmail.it														
<b>Codice Autorizzazione Unica 1YK00C8</b>																
<b>Carta dell'uso dei suoli</b>		Tav. n° <b>5RG.2.a</b> Scala <b>1:10.000</b>														
<table border="1" style="width: 100%; border-collapse: collapse;"> <thead> <tr> <th>Aggiornamenti</th> <th>Numero</th> <th>Data</th> <th>Motivo</th> <th>Eseguito</th> <th>Verificato</th> <th>Approvato</th> </tr> </thead> <tbody> <tr> <td></td> <td>Rev 0</td> <td>Marzo 2021</td> <td>Richiesta Provvedimento Autorizzativo Unico Regionale (PAU/R) art. 27-bis D.Lgs. 152/2006</td> <td></td> <td></td> <td></td> </tr> </tbody> </table>			Aggiornamenti	Numero	Data	Motivo	Eseguito	Verificato	Approvato		Rev 0	Marzo 2021	Richiesta Provvedimento Autorizzativo Unico Regionale (PAU/R) art. 27-bis D.Lgs. 152/2006			
Aggiornamenti	Numero	Data	Motivo	Eseguito	Verificato	Approvato										
	Rev 0	Marzo 2021	Richiesta Provvedimento Autorizzativo Unico Regionale (PAU/R) art. 27-bis D.Lgs. 152/2006													
IL PROGETTISTA Dott. Ing. ANTONIO ALFREDO AVALONE Via Lama n.18 - 75012 Bernalda (MT) Ordine degli Ingegneri di Matera n. 924 PEC: antonioavalone@pec.it Cell. 339 790 8183		Spazio riservato agli Enti 														
IL TECNICO Dott.ssa Michela Melissa Sarolone Archeologa specializzata Via Anversa n°18, 85100, Potenza P. IVA 02047370768 C.F. SRDMHL91E50C942T		Dott.ssa Miriam Susini Archeologa specializzata Via San Luca, 2 - 85100-Potenza P. IVA 02026610762 C.F. SSNMRM8969042A														