

Regione
Puglia

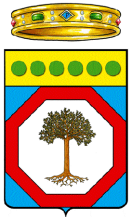

COMUNE DI STATTE



COMUNE DI TARANTO



Provincia
Taranto



PROGETTO DEFINITIVO PER LA REALIZZAZIONE DI UN IMPIANTO FOTVOLTAICO E RELATIVE OPERE DI CONNESSIONE ALLA R.T.N. INTEGRATO CON UN IMPIANTO DI PRODUZIONE DI IDROGENO VERDE

ANALISI ESSENZE

ELABORATO

AM_06

PROPONENTE:



METKA EGN Apulia S.r.l.

Sede Legale Corso Vittorio Emanuele II n. 287

00186 Roma (RM)

metkaegnapuliasrl@legalmail.it

PROGETTO:



Via della Resistenza, 48 - 70125 Bari - tel. 080 3219948 - fax. 080 2020986

ATECH srl

Via della Resistenza 48

70125- Bari (BA)

pec: atechsrl@legalmail.it

Direttore Tecnico: Ing. Orazio Tricarico



EM./REV.	DATA	REDATTO	VERIFICATO	APPROVATO	DESCRIZIONE
0	MAR 2022	B.B.	A.A. - O.T.	A.A. - O.T.	Progetto definitivo

Consulenza: **Atech srl**

Proponente: **METKA EGN Apulia S.r.l.**

Progetto per la realizzazione di un impianto fotovoltaico con annesso impianto di produzione di idrogeno e relative opere di connessione alla RTN da realizzare nei comuni di Statte e Taranto (TA)

1. PREMESSA.....	2
1.1. INQUADRAMENTO TERRITORIALE	2
2. DESCRIZIONE DELLE OPERE IN PROGETTO.....	6
3. RILIEVO DEGLI ELEMENTI CARATTERISTICI DEL PAESAGGIO AGRARIO.....	7
4. CONCLUSIONI	13



1. PREMESSA

La presente Analisi delle Essenze, redatta in ottemperanza alle *Istruzioni tecniche punto 4.3.2* relative alle istanze per l'Autorizzazione Unica dei progetti FER nella Regione Puglia. Il documento si riferisce alla **progetto per la realizzazione di un impianto fotovoltaico della potenza di 19.670,70 KWp con annesso impianto di produzione di idrogeno green e relative opere di connessione alla RTN da realizzare nei comuni di Statte e Taranto (TA).**

La società proponente è **METKA EGN Apulia S.r.l.** con sede legale in Corso Vittorio Emanuele II n. 287 - 00186 Roma (RM).

Lo studio ha lo scopo di indagare l'area dell'impianto e il suo immediato intorno (500m) effettuando il rilievo delle colture agricole presenti che danno origine ai prodotti con riconoscimento I.G.P.; I.G.T.; D.O.C. e D.O.P..

2. INQUADRAMENTO TERRITORIALE

Le opere in progetto interessano i territori dei **Comune di Statte e Taranto (TA).**

Infatti mentre l'impianto fotovoltaico e l'impianto di produzione di idrogeno interessano il territorio comunale di Statte, il Preventivo di connessione Cod. Pratica 202101339 rilasciato da TERNA SpA a favore del Proponente prevede che l'impianto sia collegato in antenna 150 kV su un futuro ampliamento della Stazione Elettrica (SE) a 380/150 kV della RTN denominata "Taranto N2", previa razionalizzazione delle linee RTN in ingresso alla SE.





Figura 2-1: Inquadramento territoriale su Ortofoto delle particelle interessate dall' impianto fotovoltaico e dall'impianto di produzione di idrogeno (perimetro blu)



Figura 2-2: Inquadramento territoriale su Ortofoto dell'area interessata dalla Stazione Elettrica TERNA "Taranto N2" (arancione) e dalla Sottostazione Utente (viola)

Il sito interessato dall'impianto è raggiungibile dalla SS7 Taranto Massafra, percorrendo la viabilità locale esistente in località Gennarini. La superficie lorda dell'area dell'impianto è di circa 43 ha di cui solo 25 ha saranno effettivamente interessati dall'intervento. Le opere in progetto interesseranno le seguenti particelle catastali:

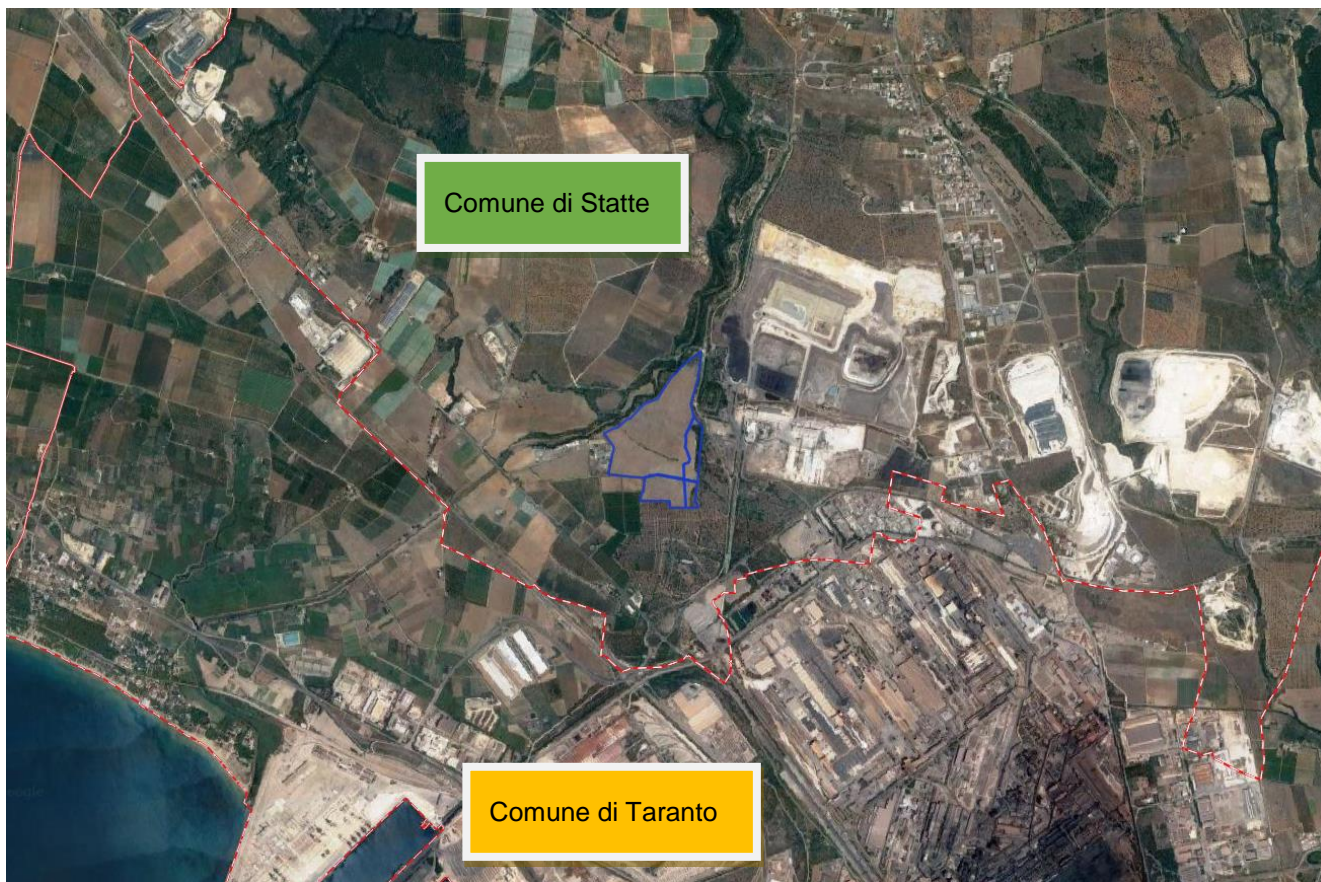
COMUNE	FOGLIO	PARTICELLE
STATTE (TA)	23	17-18-19
STATTE (TA)	24	8

L'area di impianto si trova ad un'altitudine media di m 39 s.l.m. e le coordinate geografiche sono le seguenti:

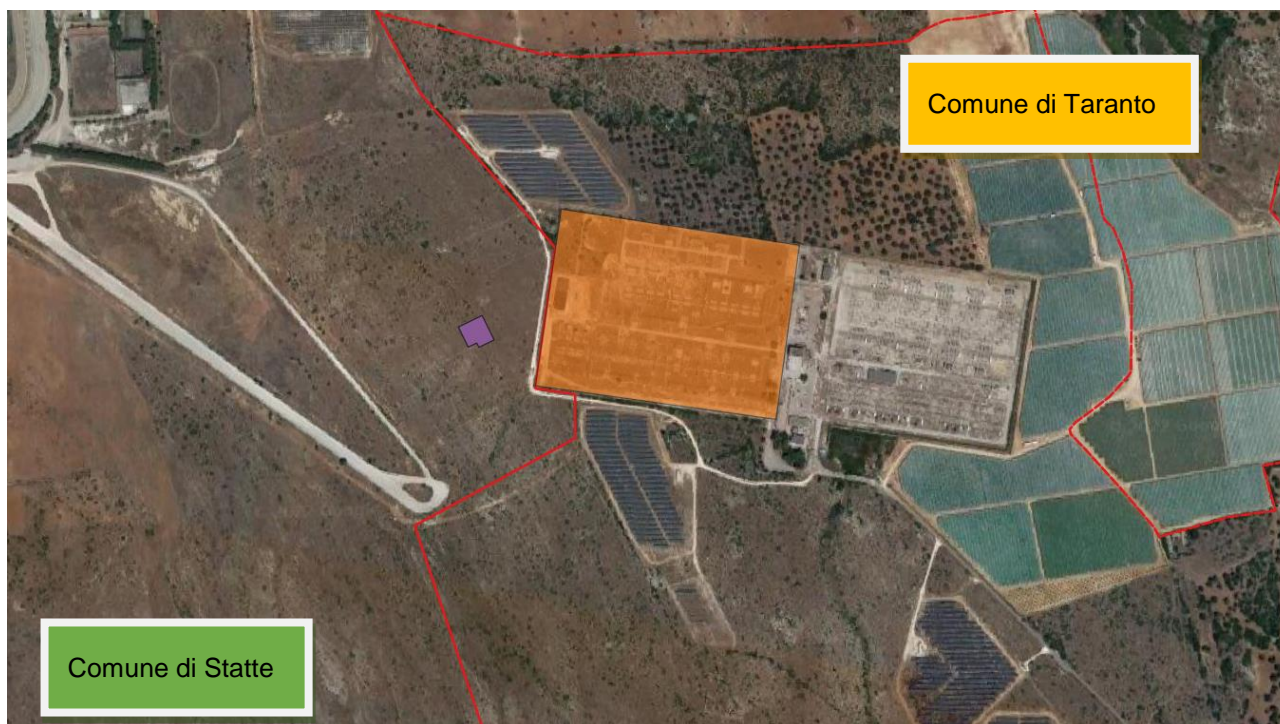
40°31'42.34"N

17°11'4.67"E



Il Punto di connessione presso il futuro ampliamento della Stazione Elettrica TERNA 380/150kV "Taranto N2" sarà invece ubicata alle seguenti coordinate:

40°31'55.05"N

17°19'3.73"E

Il cavidotto di connessione MT avrà una lunghezza complessiva di circa 17,6 km, sul territorio comunale di Statte e Taranto, della Città Metropolitana di Taranto. Sarà realizzato in cavo interrato con tensione nominale di 30 kV, che collegherà l'impianto fotovoltaico con la stazione di utenza in prossimità della stazione di rete Terna 380/220/150kV denominata "Taranto N2".



Figura 2-3: Inquadramento territoriale su Ortofoto del complesso del percorso del cavidotto di connessione MT (in giallo)

3. DESCRIZIONE DELLE OPERE IN PROGETTO

L'intervento oggetto del presente studio prevede **la realizzazione di un impianto fotovoltaico della potenza di 19.670,70 KWp con annesso impianto di produzione di idrogeno e relative opere di connessione alla RTN da realizzare nei comuni di Statte e Taranto (TA).**

In particolare le opere in progetto sono costituite da un **impianto fotovoltaico e un impianto di produzione di Idrogeno Verde** ubicati nel comune di Statte (TA), e dalle **relative opere di connessione alla stazione MT/AT di utenza** nei pressi della stazione di trasformazione della RTN di "380/200/150kV Taranto N2", città metropolitana di Taranto (TA).

Per la sua realizzazione sono quindi da prevedersi le seguenti opere ed infrastrutture:

Opere Civili:

- Realizzazione della viabilità di servizio interna all'impianto;
- Installazione strutture porta pannelli;
- Realizzazione dei cavidotti;
- Posa in opera della sottostazione completa di basamenti e cunicoli per le apparecchiature elettromeccaniche.

Opere impiantistiche:

- Installazione pannelli fotovoltaici;
- Esecuzione dei collegamenti elettrici in cavidotti interrati tra stringhe e cabine di campo;
- Esecuzione dei collegamenti elettrici in cavidotti interrati tra cabine di campo e sottostazione utente;
- Esecuzione del collegamento tra sottostazione utente e stazione RTN;
- Esecuzione sottostazione utente.



4. RILIEVO DEGLI ELEMENTI CARATTERISTICI DEL PAESAGGIO AGRARIO

E' importante precisare che l'area interessata dall'intervento, come si evince dall'immagine sotto riportata, ricade all'interno delle aree SIN.



Figura 4-1: Interventi di bonifica del SIN di Taranto: Particolare area di progetto

Il sito, come si evince dalle panoramiche sotto riportate è ubicato a circa 700 m dalle aree a servizio dell'ex-ILVA. Le aree un tempo a seminativo, risultano attualmente incolte e precluse all'uso agricolo.

Di seguito si riporta rilievo fotografico del contesto agrario.

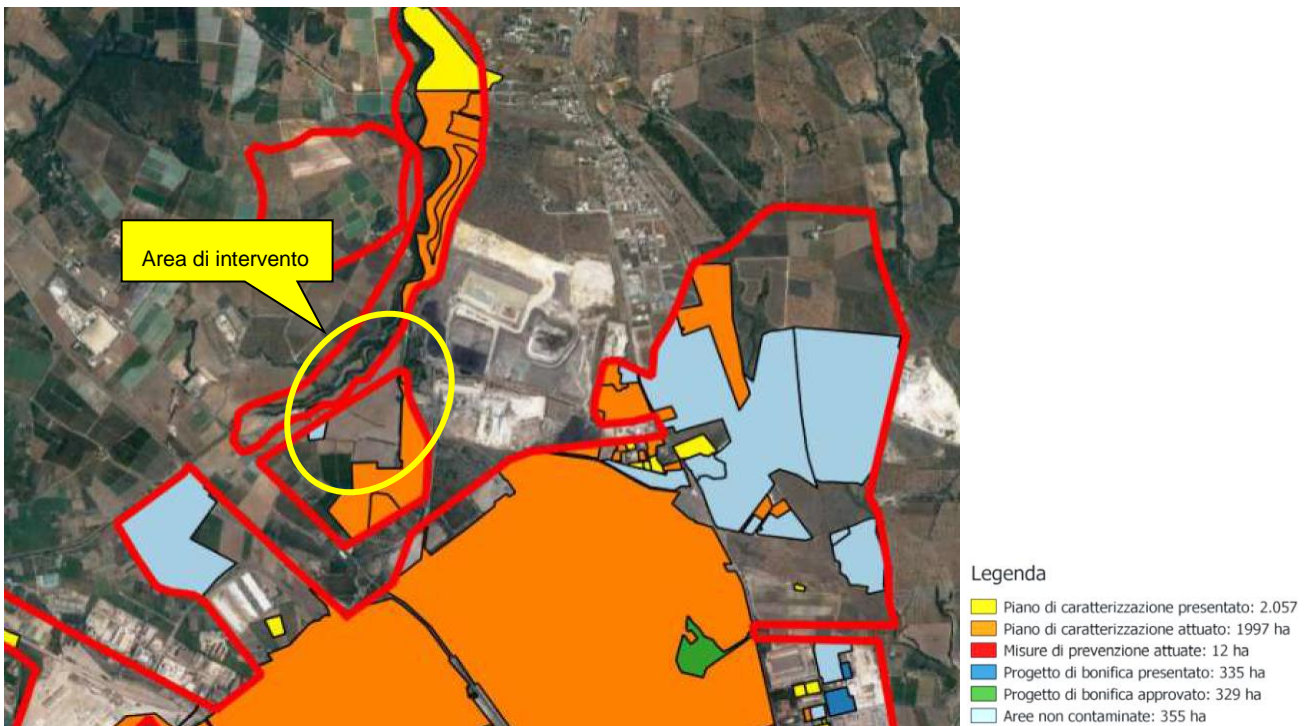

Consulenza: **Atech srl**

Proponente: **METKA EGN Apulia S.r.l.**

Progetto per la realizzazione di un impianto fotovoltaico con annesso impianto di produzione di idrogeno e relative opere di connessione alla RTN da realizzare nei comuni di Statte e Taranto (TA)



Figura 4-2: Panoramiche dell'area di intervento - Stato di fatto

Si riporta di seguito la rappresentazione grafica delle colture rilevate.



Elaborato: **Analisi essenze**

Rev. 0 – Marzo 2022

Pagina 8 di 13



Figura 4-3: Rilievo produzioni agricole nell'area di impianto





Figura 4-4: Rilievo produzioni agricole nell'area delle opere di connessione.

Dall'analisi si evince che le aree interessate dal progetto e dalla relativa area di indagine (500m), sono interessate da:

- Boschi di conifere (in corrispondenza dell'area della Gravina Gennarini)
- Aree a vegetazione sclerofilla (in corrispondenza dell'area della Gravina Gennarini)
- Frutteti
- Oliveti
- Cespugli e arbusteti
- Incolto (ex seminativo)

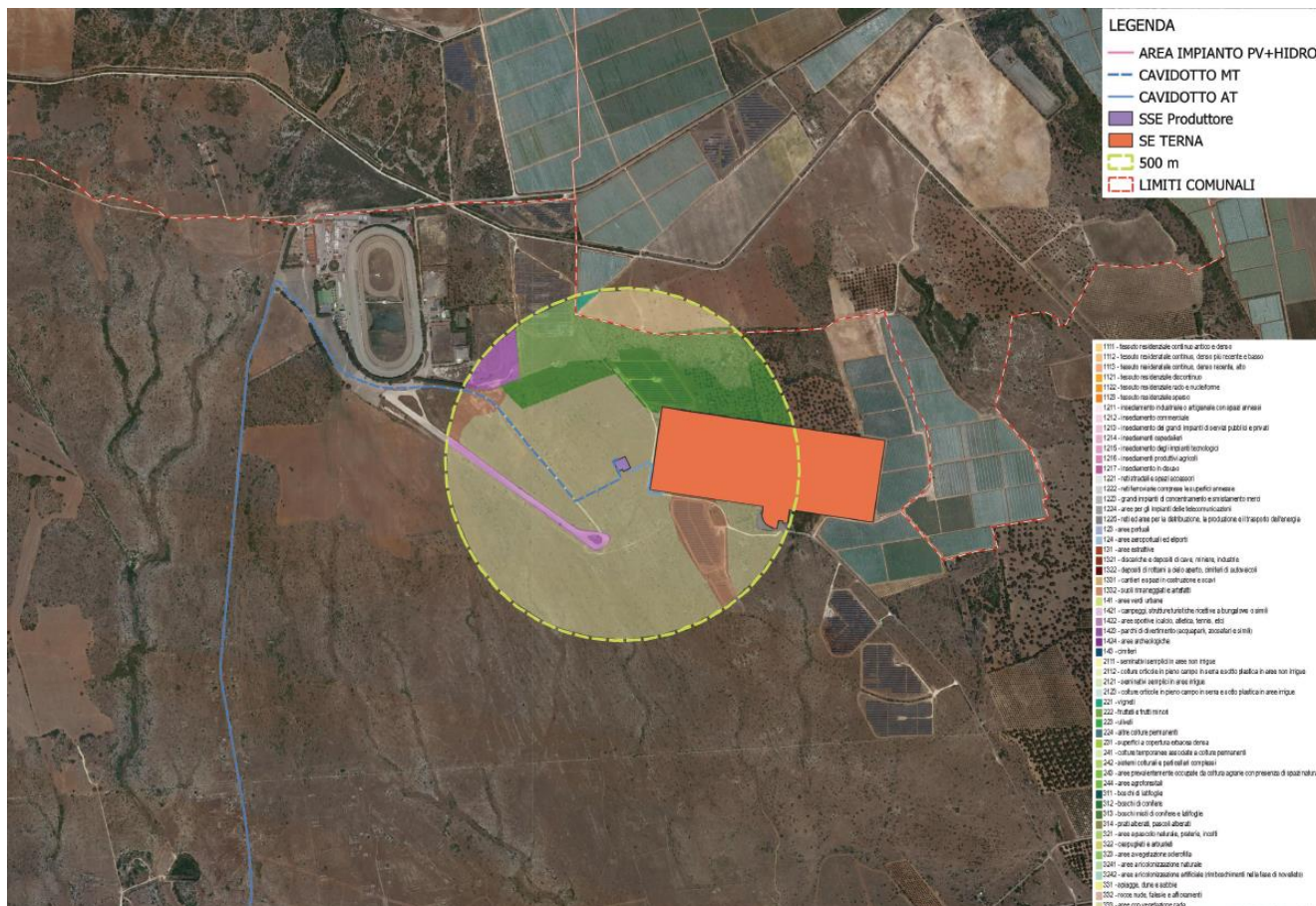

Oltre ad areali antropizzati:

- Aree estrattive
- Insediamenti industriali o artigianali
- Suoli rimaneggiati o artefatti da attività antropica.

Nell'area direttamente interessata dall'impianto non sono presenti essenze di particolar pregio o sottoposte a tutela.

Inoltre dalla consultazione della cartografia tematica presente sul SIT Puglia, si evince che l'area di progetto potrebbe potenzialmente essere interessata dalla produzione di vini *DOC A Negroamaro Terra d'Otranto* e *DOC Aleatico Puglia* e *IGT Puglia*.



Figura 4-5: Aree produzione di vini DOC A





Figura 4-6: Aree produzione di vini DOC Aleatico Puglia

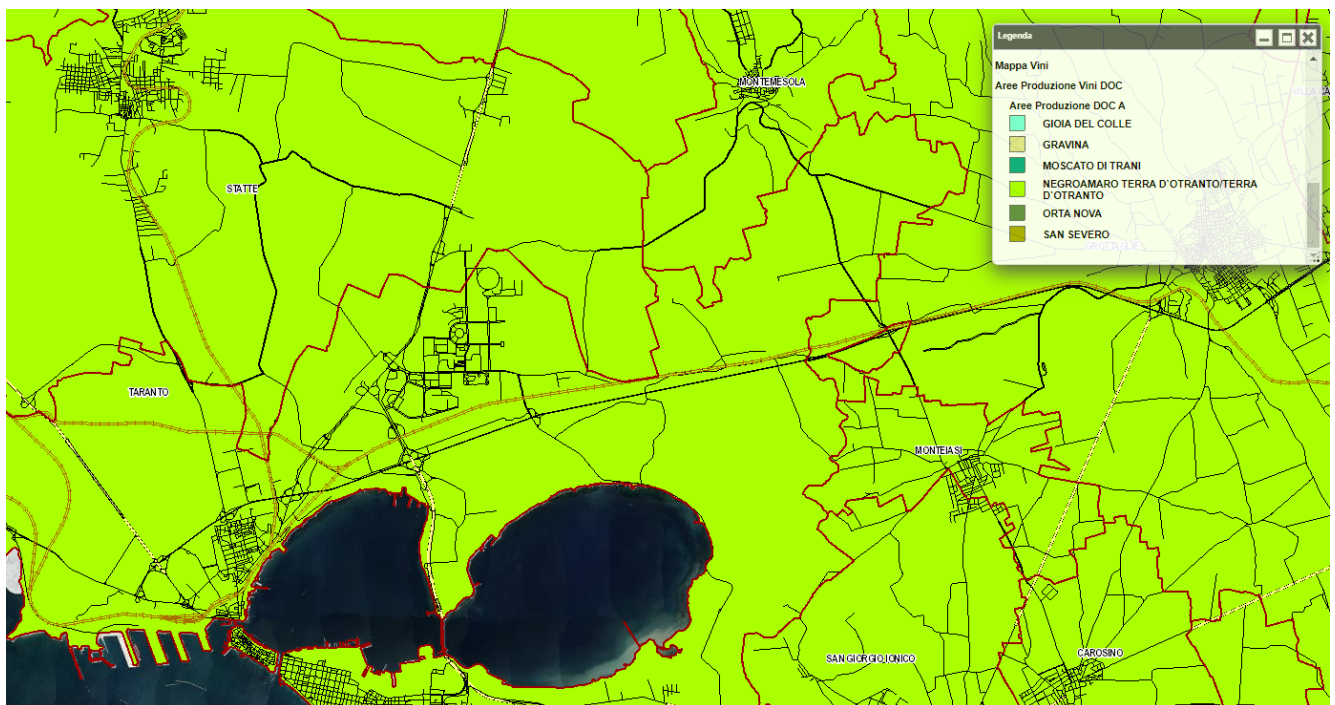

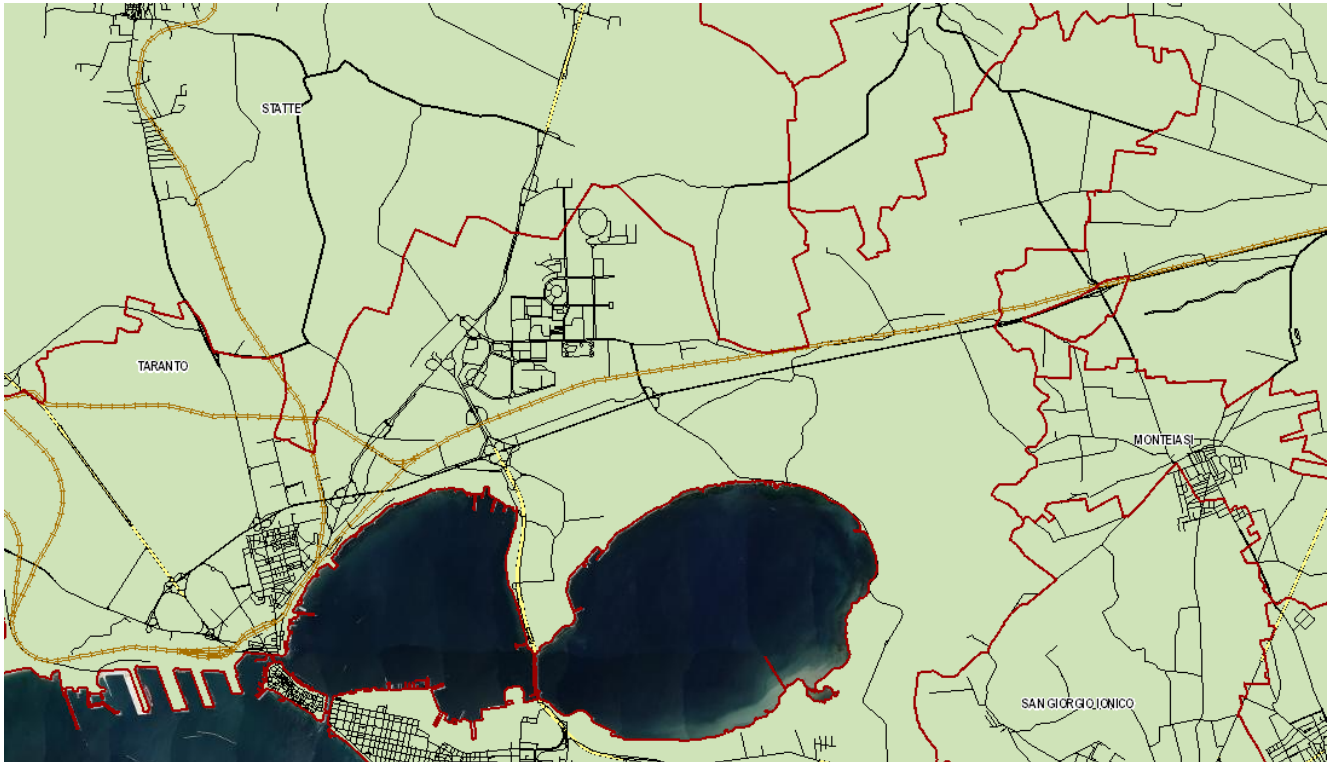

Figura 4-7: Aree produzione di vini IGT

Dal rilievo condotto tuttavia, come già affermato, si esclude la presenza di tali coltivazioni.

5. CONCLUSIONI

Sulla base dei risultati riscontrati a seguito delle valutazioni condotte nel corso della presente relazione, si può concludere che **sulle aree di progetto non si riscontra produzioni agricole di particolar pregio.**

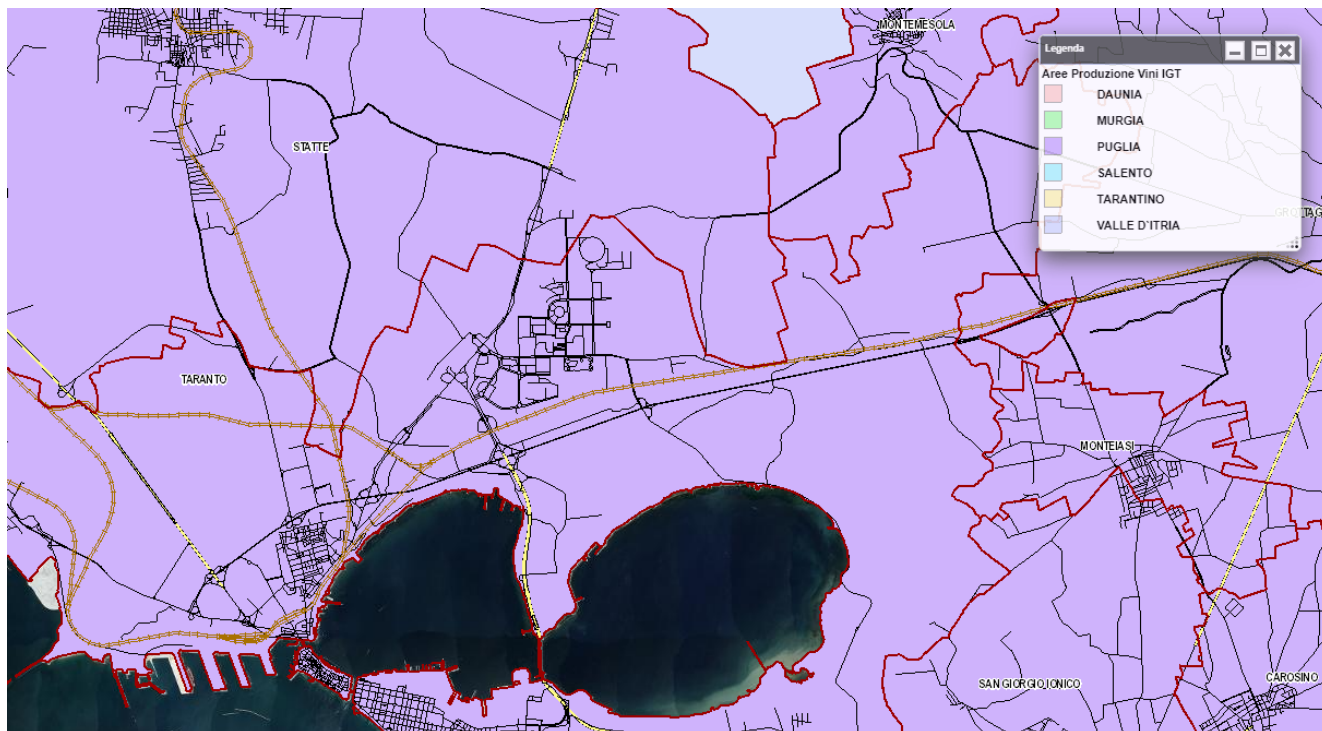
Infine si precisa che:

- ✓ i terreni interessati dal progetto non sono attualmente idonea alla coltivazione agricola;
- ✓ sull'area di interesse non sono presenti specie sottoposte a particolari tutele;
- ✓ **l'intervento non comporta l'espianto di ulivi secolari.**

