

Regione
Puglia

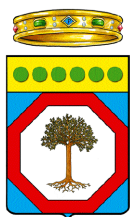

COMUNE DI STATTE



COMUNE DI TARANTO



Provincia
Taranto



PROGETTO DEFINITIVO PER LA REALIZZAZIONE DI UN IMPIANTO FOTVOLTAICO E RELATIVE OPERE DI CONNESSIONE ALLA R.T.N. INTEGRATO CON UN IMPIANTO DI PRODUZIONE DI IDROGENO VERDE

RELAZIONE PAESAGGISTICA
Allegati grafici

ELABORATO

AM05

PROPONENTE:



METKA EGN Apulia S.r.l.

Sede Legale Corso Vittorio Emanuele II n. 287

00186 Roma (RM)

metkaegnapuliasrl@legalmail.it

PROGETTO:



ATECH srl

Via della Resistenza 48

70125- Bari (BA)

pec: atechsrl@legalmail.it

Direttore Tecnico: Ing. Orazio Tricarico



EM./REV.	DATA	REDATTO	VERIFICATO	APPROVATO	DESCRIZIONE
0	MAR 2022	B.B.	A.A. - O.T.	A.A. - O.T.	Progetto definitivo



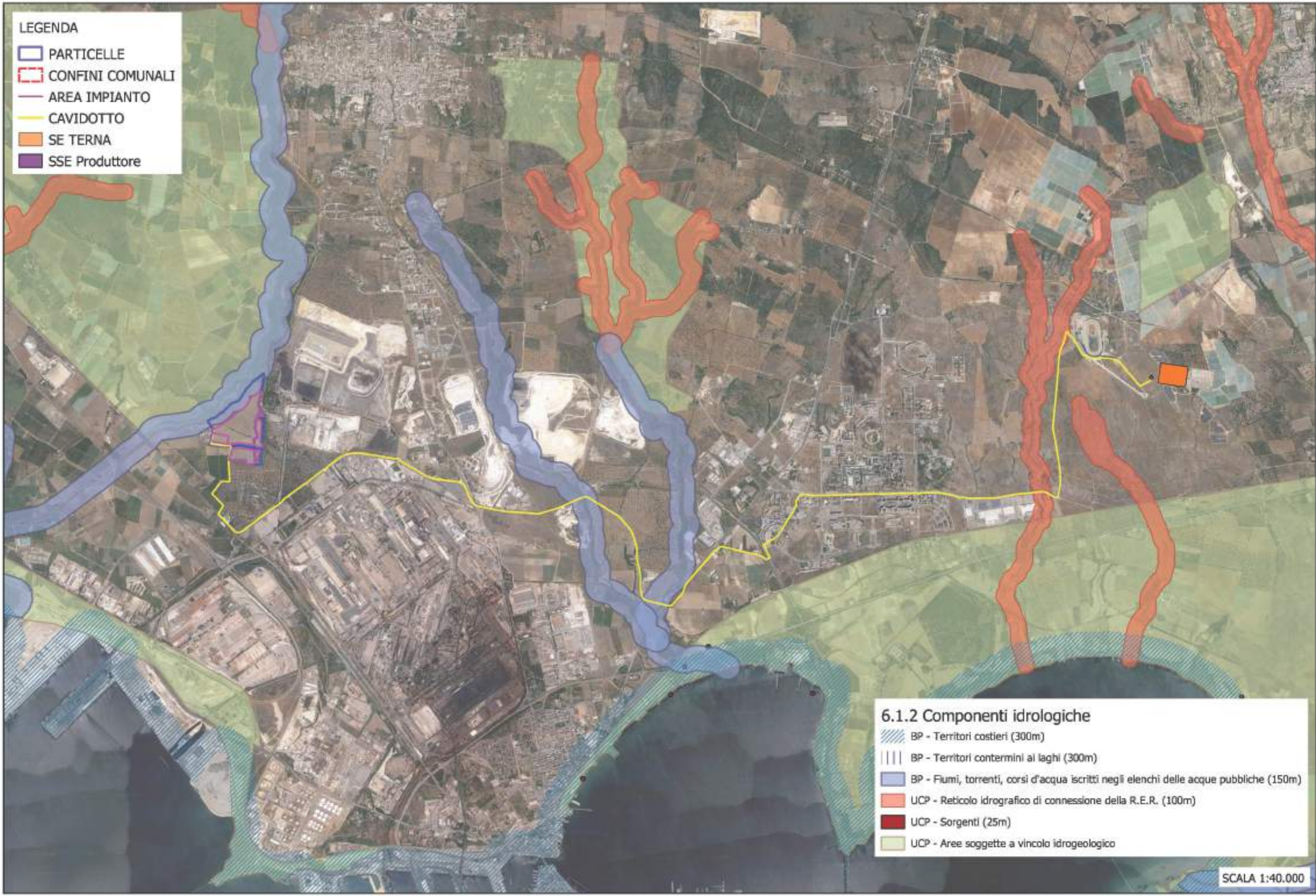

- LEGENDA**
- PARTICELLE
 - CONFINI COMUNALI
 - AREA IMPIANTO
 - CAVIDOTTO
 - SE TERNA
 - SSE Produttore

- 6.1.2 Componenti idrologiche**
- BP - Territori costieri (300m)
 - BP - Territori contermini ai laghi (300m)
 - BP - Fiumi, torrenti, corsi d'acqua iscritti negli elenchi delle acque pubbliche (150m)
 - UCP - Reticolo idrografico di connessione della R.E.R. (100m)
 - UCP - Sorgenti (25m)
 - UCP - Aree soggette a vincolo idrogeologico

SCALA 1:40.000

LEGENDA

- PARTICELLE
- CONFINI COMUNALI
- AREA IMPIANTO
- CAVIDOTTO
- SE TERNA
- SSE Produttore



6.1.1 Componenti geomorfologiche

- UCP - Versanti
- UCP - Lame e gravine
- UCP - Doline
- UCP - Grotte (100m)
- UCP - Geositi (100m)
- UCP - Inghiottitoi (50m)
- UCP - Cordoni dunari

SCALA 1:40.000

- LEGENDA**
- PARTICELLE
 - CONFINI COMUNALI
 - AREA IMPIANTO
 - CAVIDOTTO
 - SE TERNA
 - SSE Produttore

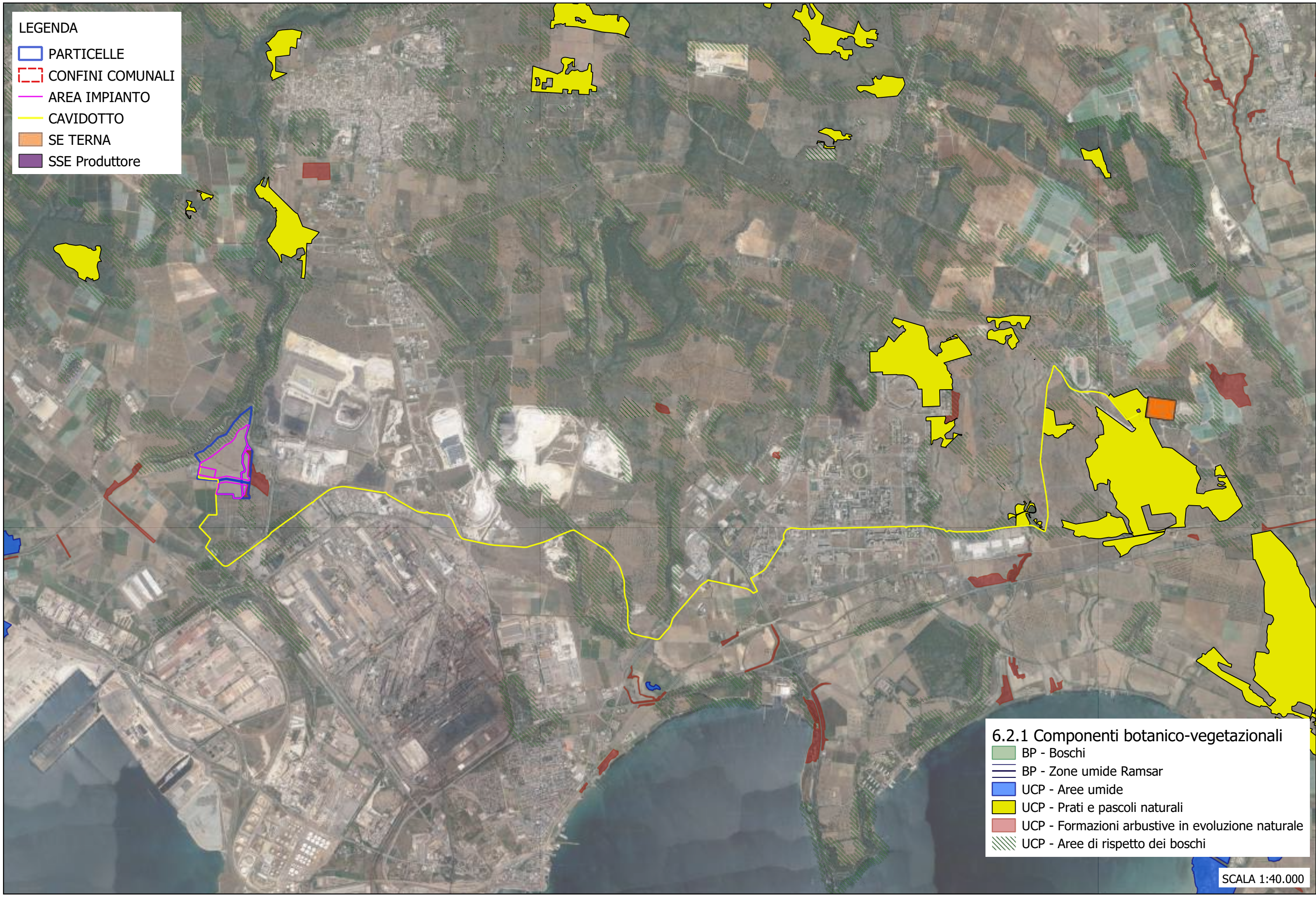

- 6.2.1 Componenti botanico-vegetazionali**
- BP - Boschi
 - BP - Zone umide Ramsar
 - UCP - Aree umide
 - UCP - Prati e pascoli naturali
 - UCP - Formazioni arbustive in evoluzione naturale
 - UCP - Aree di rispetto dei boschi



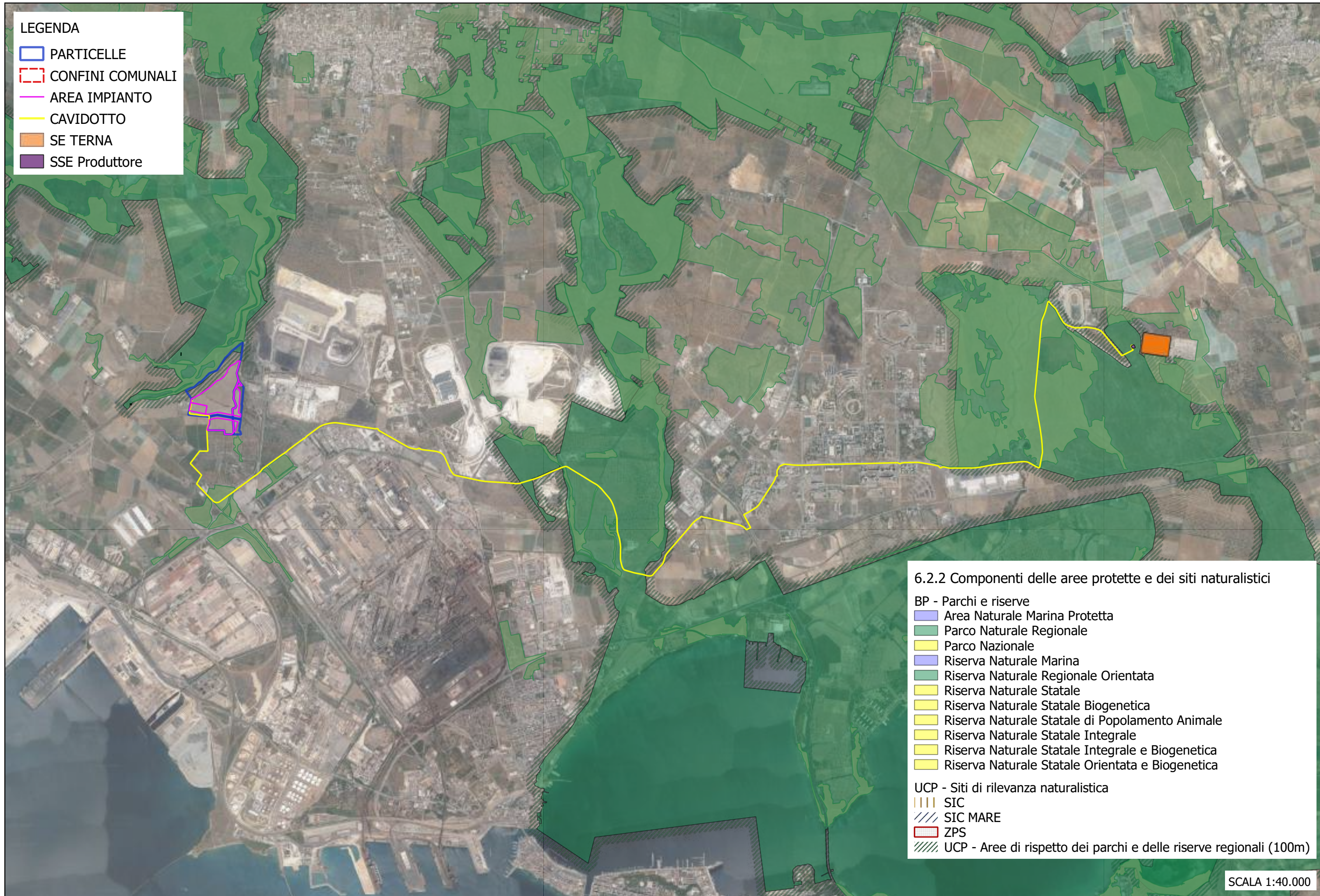

SCALA 1:40.000

LEGENDA

-  PARTICELLE
-  CONFINI COMUNALI
-  AREA IMPIANTO
-  CAVIDOTTO
-  SE TERNA
-  SSE Produttore



6.2.2 Componenti delle aree protette e dei siti naturalistici

- BP - Parchi e riserve
 -  Area Naturale Marina Protetta
 -  Parco Naturale Regionale
 -  Parco Nazionale
 -  Riserva Naturale Marina
 -  Riserva Naturale Regionale Orientata
 -  Riserva Naturale Statale
 -  Riserva Naturale Statale Biogenetica
 -  Riserva Naturale Statale di Popolamento Animale
 -  Riserva Naturale Statale Integrabile
 -  Riserva Naturale Statale Integrabile e Biogenetica
 -  Riserva Naturale Statale Orientata e Biogenetica
- UCP - Siti di rilevanza naturalistica
 -  SIC
 -  SIC MARE
 -  ZPS
 -  UCP - Aree di rispetto dei parchi e delle riserve regionali (100m)

SCALA 1:40.000

LEGENDA

- PARTICELLE
- CONFINI COMUNALI
- AREA IMPIANTO
- CAVIDOTTO
- SE TERNA
- SSE Produttore

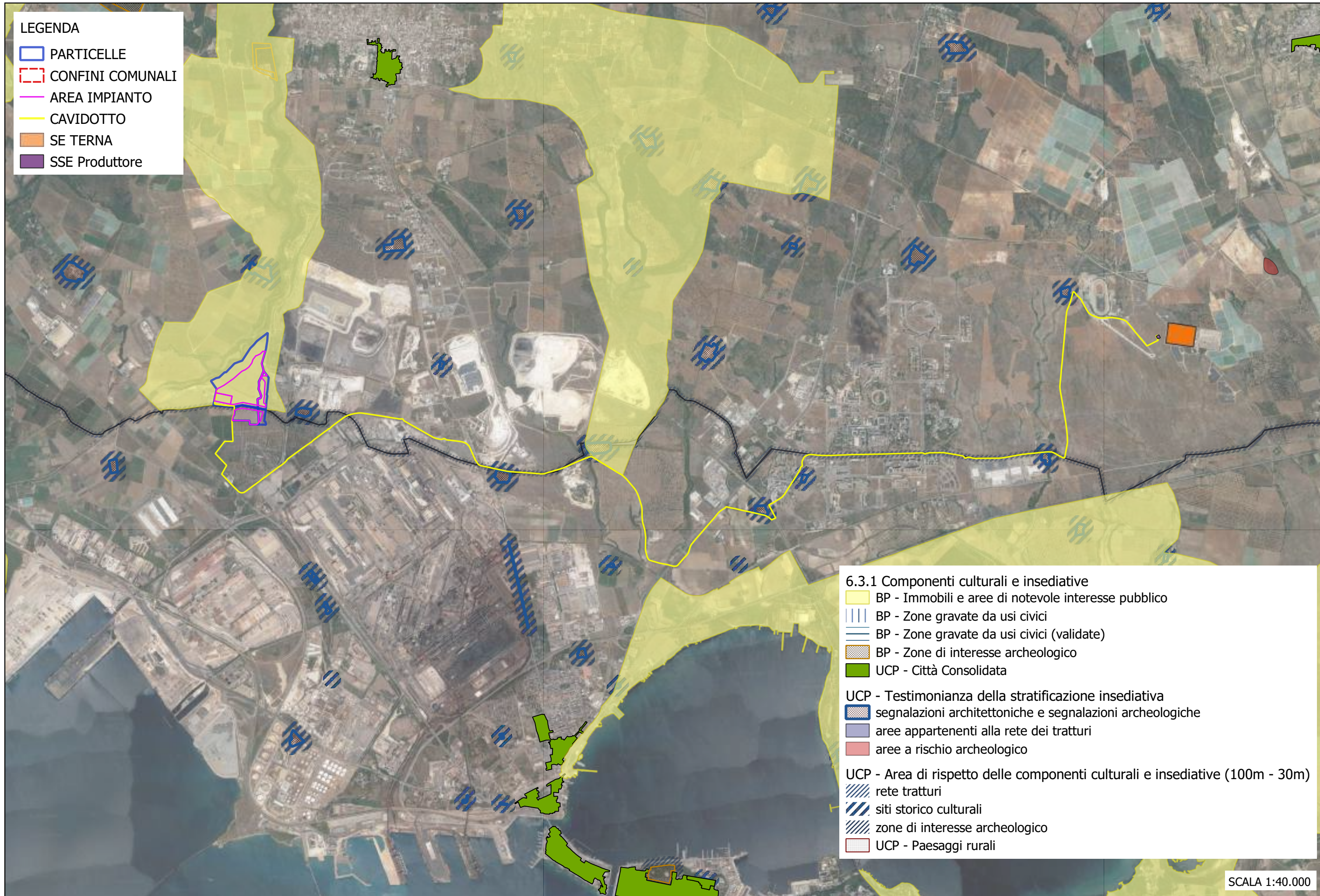





- 6.3.1 Componenti culturali e insediative
- BP - Immobili e aree di notevole interesse pubblico
 - BP - Zone gravate da usi civici
 - BP - Zone gravate da usi civici (validate)
 - BP - Zone di interesse archeologico
 - UCP - Città Consolidata
 - UCP - Testimonianza della stratificazione insediativa
 - segnalazioni architettoniche e segnalazioni archeologiche
 - aree appartenenti alla rete dei tratturi
 - aree a rischio archeologico
 - UCP - Area di rispetto delle componenti culturali e insediative (100m - 30m)
 - rete tratturi
 - siti storico culturali
 - zone di interesse archeologico
 - UCP - Paesaggi rurali

SCALA 1:40.000

LEGENDA

-  PARTICELLE
-  CONFINI COMUNALI
-  AREA IMPIANTO
-  CAVIDOTTO
-  SE TERNA
-  SSE Produttore



- 6.3.2 Componenti dei valori percettivi
-  UCP - Luoghi panoramici (punti)
 -  UCP - Luoghi panoramici (poligoni)
 -  UCP - Strade panoramiche
 -  UCP - Strade a valenza paesaggistica
 -  UCP - Coni visuali

SCALA 1:40.000

LEGENDA

— AREA IMPIANTO

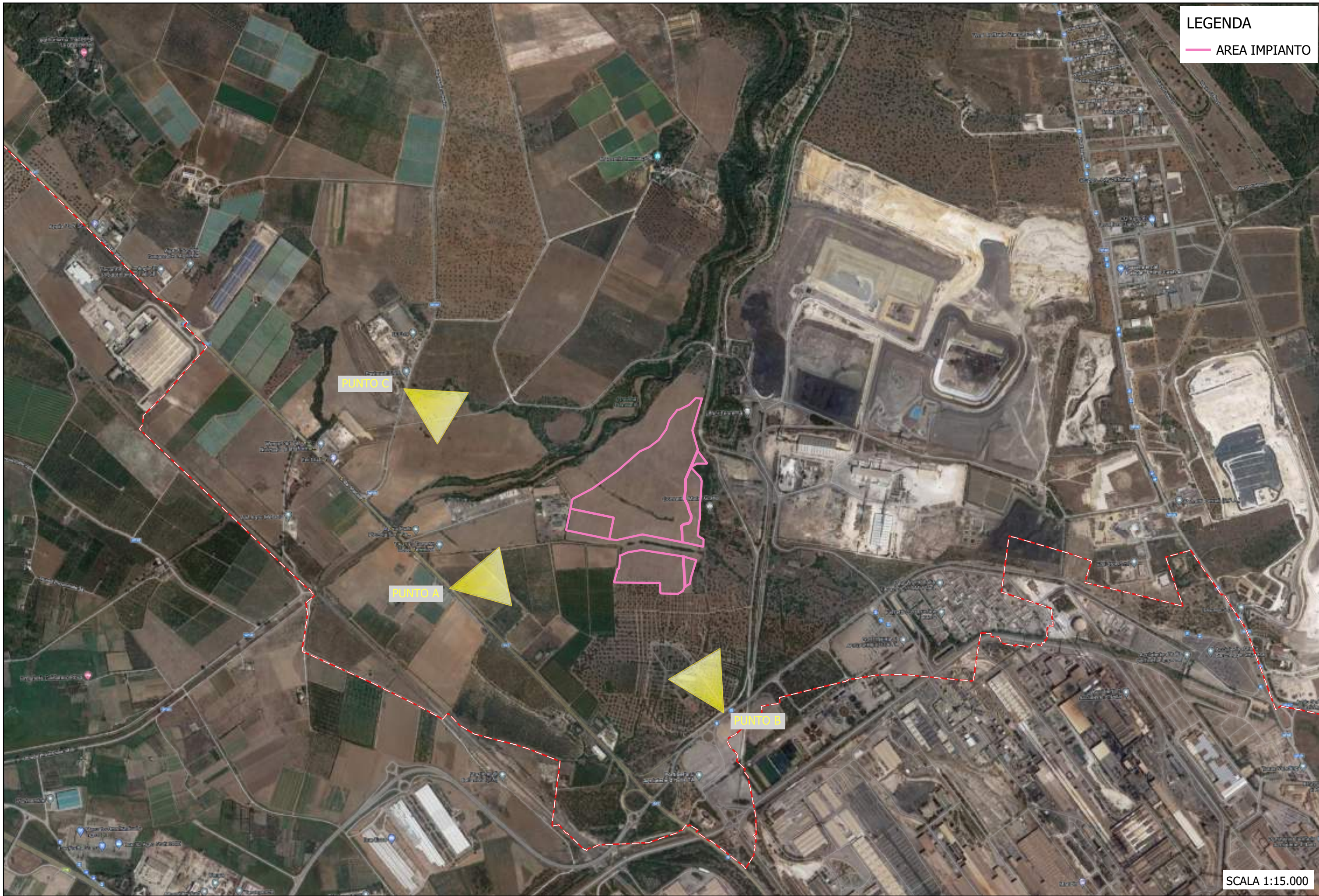

SCALA 1:15.000

PROGETTO DEFINITIVO PER LA REALIZZAZIONE DI UN IMPIANTO FOTOVOLTAICO E RELATIVE OPERE DI CONNESSIONE ALLA R.T.N. INTEGRATO CON UN IMPIANTO DI PRODUZIONE DI IDROGENO VERDE

Allegati Grafici
PUNTI FOTOGRAFICI

TAV 08

PUNTO A - Ante operam



PUNTO A - Post operam



PUNTO B - Ante operam



PUNTO B - Post operam



PUNTO C - Ante operam



PUNTO C - Post operam

