

COMMITTENTE**STUDIO DI FATTIBILITÀ****EGP MAZZOCCHIO s.r.l.**

Via Aldo Moro, 233
03100 - Frosinone (FR)
C.F. e P.IVA: 03118730609

EGP MAZZOCCHIO SRL

VIA ALDO MORO n. 233
03100 Frosinone (FR)
P.IVA 03118730609

ECONTAMINAZIONI GROUP s.r.l.

Via Aldo Moro, 233
03100 - Frosinone (FR)
C.F. e P.IVA: 03060180605

Econtaminazioni Group S.r.l.

Via Aldo Moro, 233
03100 Frosinone
P.I. 03060180605

**PROGETTO PER LA REALIZZAZIONE DI UNA CENTRALE DI
GENERAZIONE ELETTRICA DA FONTE RINNOVABILE
AGROVOLTAICA DA 18.419,10 kW
Denominata "EGPM-FV082"**

RELAZIONE IMPATTI CUMULATIVI

Procedura Di Valutazione Di Impatto Ambientale (V.I.A.)
(artt.23-24-24bis-25 D.Lgs. 152/2006 - art.216 c.27 del D.Lgs.50/2016 -
artt.165 e 183 del D.Lgs.163/2006)

REV	FASE	CODICE	DATA	SCALA	PROGETTO
01	03	EGPM-FV082-RCI	09/2022	NA	DEFINITIVO

REDATTO ED APPROVATO:

ECONTAMINAZIONI GROUP s.r.l. - Via Aldo Moro N.233 - 03100 - Frosinone (FR)
Ing. Stefano Spaziani



INDICE

1.	3	
2.	3 (5 km)	8

1. STUDIO CUMULO IMPIANTI (3 KM)

Il sito individuato per la realizzazione dell'impianto si trova nel Comune di Pontinia (LT), località che si trova ad una Latitudine di 41°25'28.2"N e Longitudine 13°08'27.65"E. L'altitudine sul livello del mare è di circa 2 m.

L'area oggetto dell'intervento è ubicata all'interno del Foglio distinto al Catasto dei terreni del Comune di Pontinia con il num.50 e le particelle interessate sono indicate di seguito:

- Particelle n. 10, 11, 12, 18, 41, 43

La superficie complessiva dell'area è pari a circa m² 260.000, è facilmente accessibile da Via Migliara 51 ed ha un andamento sostanzialmente pianeggiante.

La relazione è volta allo studio del cumulo degli impianti presenti nel raggio di 3Km rispetto all'area del progetto.

Di seguito sono mostrati gli inquadramenti dei terreni, con la relativa area di studio.

Sono stati individuati gli impianti limitrofi appartenenti a quest'area ed analizzate sia le distanze principali, sia la percentuale di occupazione del suolo nel raggio dei 3km considerati che questi hanno l'uno rispetto all'altro.



Figura 1 – Inquadramento su ortofoto



Figura 2 – distanza tra impianti

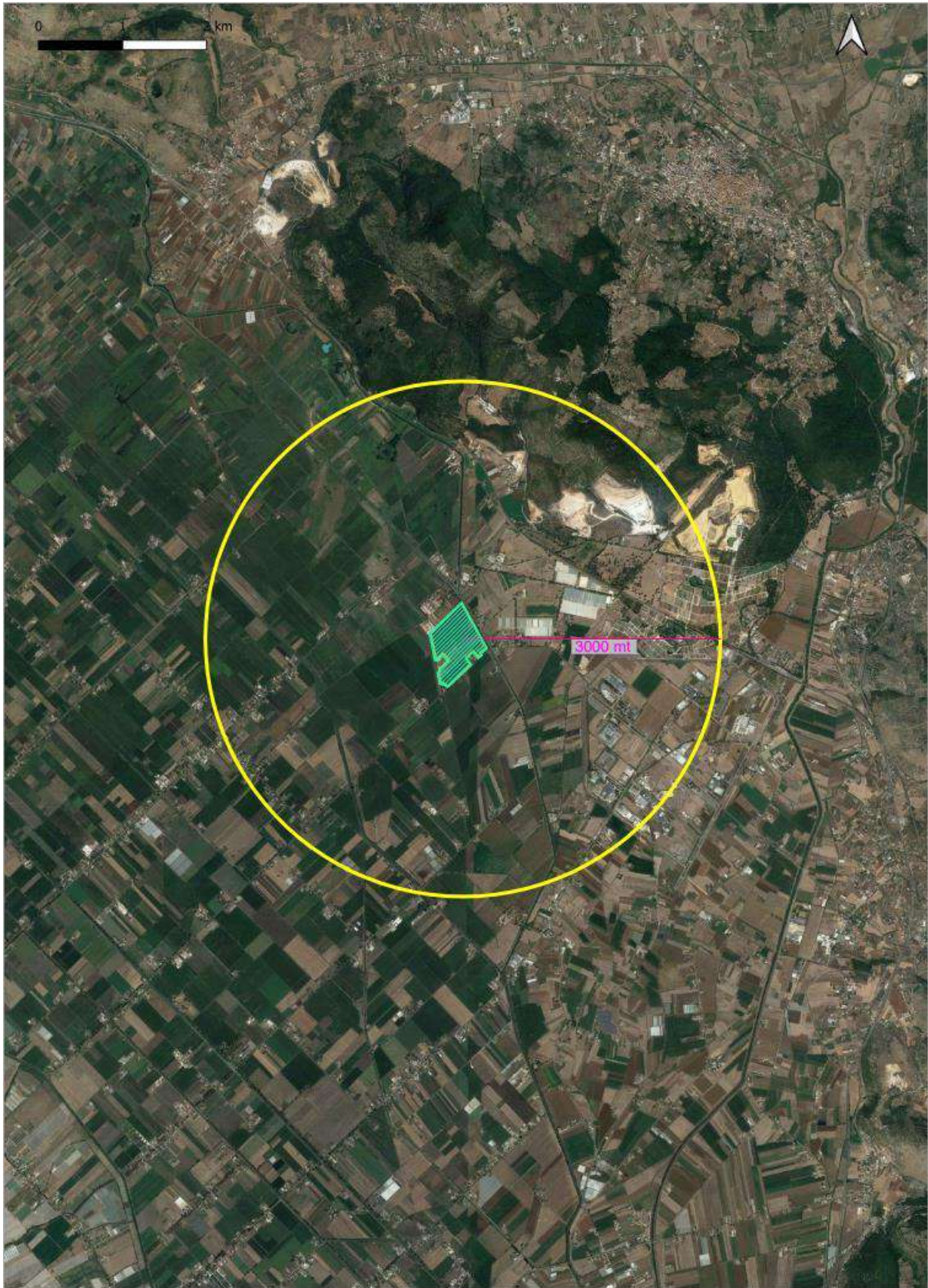

Figura 3 – percentuale di occupazione degli impianti nell'area analizzata

Di seguito la relativa legenda

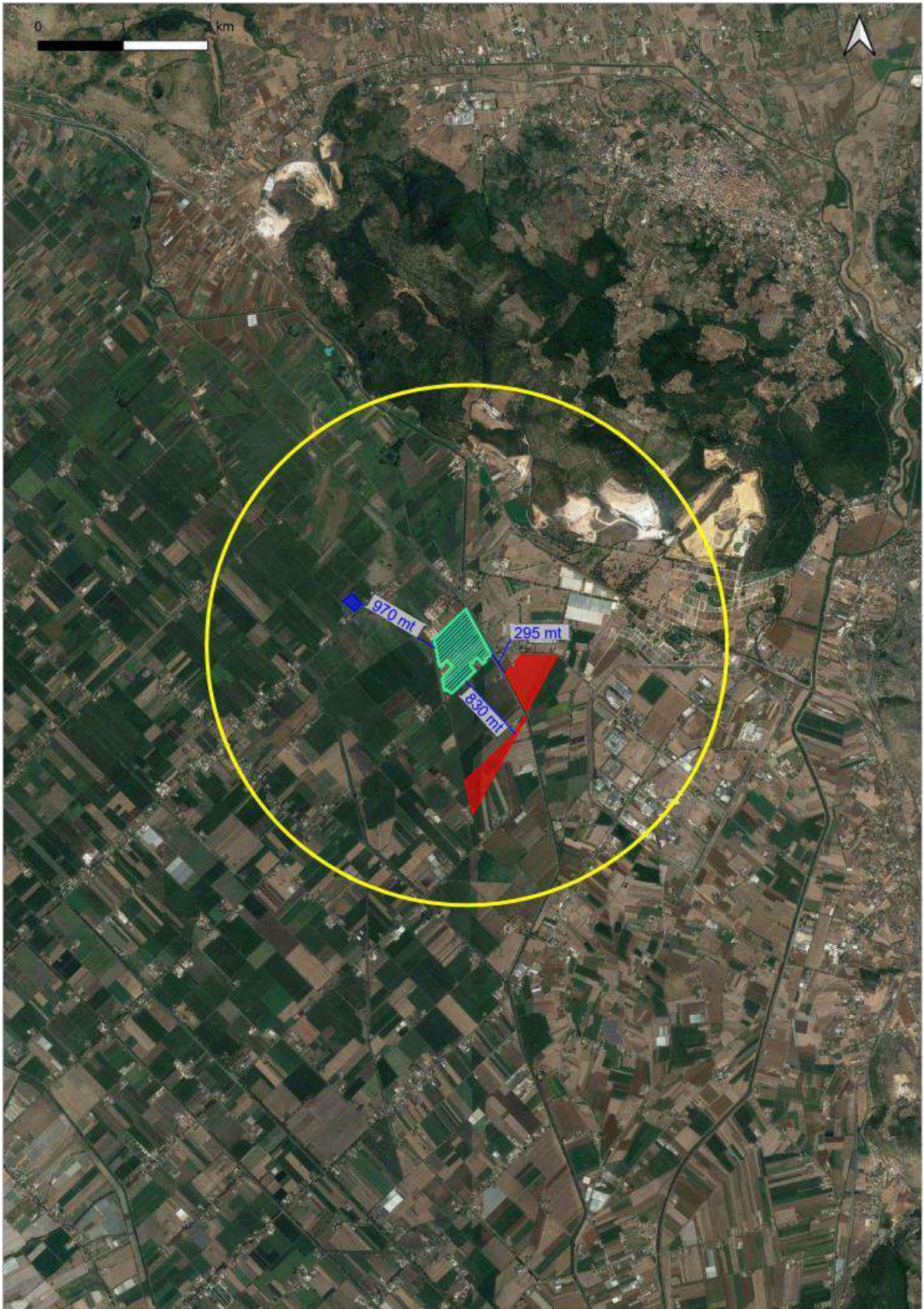
	DESCRIZIONE	mq	%
	Territorio nel r =3'000 m	25.052.950 mq	99,20 %
	Econtaminazioni group	22.200 mq	0,08 %
	Impianti esistenti	16.850 mq	0,06 %
	Impianti autorizzati	168.000 mq	0,66 %
	tot percentuale entro r = 3'000 m	25.260.000 mq	100 %

2. STUDIO CUMULO IMPIANTI (5 KM)

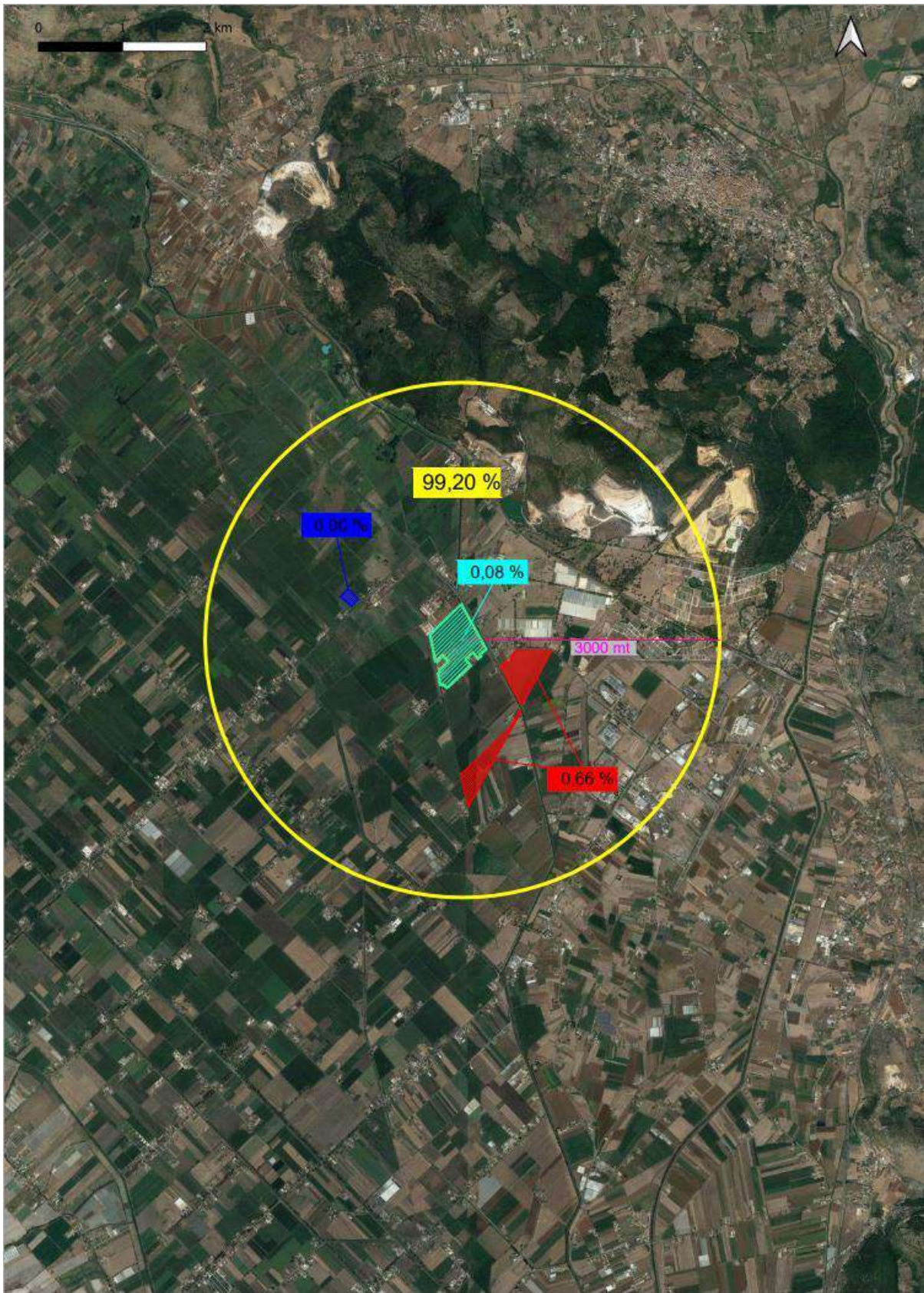
Di seguito è stata individuata un'area più grande della precedente avente raggio di 5 Km, tale da poter garantire un'accurata analisi delle distanze che intercorrono tra l'impianto in progetto e i punti di rilevante importanza situati nei pressi dei terreni. Tutto questo per garantire che la realizzazione di tale impianto non vada ad interferire con i beni presenti nell'area, come ad esempio i centri storici e preservarne la loro unicità. A questo proposito sono state utilizzate le seguenti:

- la tavola C del PTPR (che individua centri antichi, percorsi, siti di interesse comunitario, viabilità etc.);
- DTM (digital terrain model);
- viste 3D acquisite da Google Earth

Tutte le misure rilevate garantiscono l'impossibilità che l'osservatore possa cogliere a tali distanze l'intervento del progetto, così da preservare i beni circostanti di qualunque natura.

Inoltre sulla base di uno studio di impatto di visivo di un impianto eolico, si possono evincere delle distanze alle quali l'occhio umano percepisce degli oggetti di diversa altezza.

VISIBILITA' DI AEROGENERATORI IN FUNZIONE DELL'ALTEZZA¹

Altezza (m)	Distanza di visibilità (km)
Fino a 50	15
51-70	20
71-85	25
86-100	30
101-130	35

In base allo studio ed alle conclusioni sopra evidenziate, possiamo evincere che, considerando un'altezza massima dell'impianto in oggetto di 4,5m, la distanza da cui l'impianto risulterebbe visibile è di circa 1,2 km.

In un'area di raggio 5 km il progetto ha quindi un impatto visivo trascurabile se non nullo.

¹ [Bibliografia: "Gli impianti eolici: suggerimenti per la progettazione e la valutazione paesaggistica" - Gangemi Editore – a cura di A.Di Bene e L.Scazzosi]











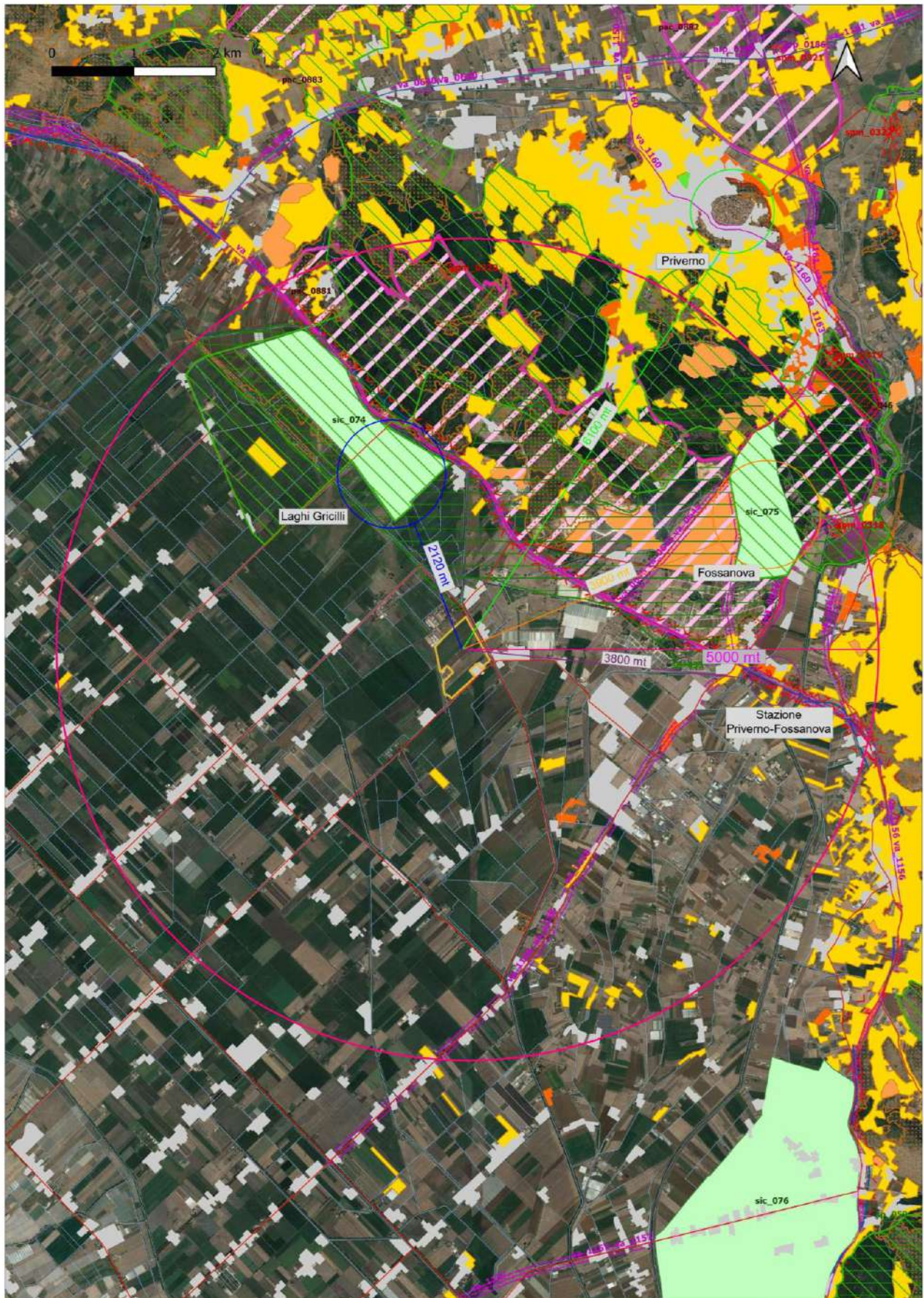



















Figura 4 – tavola C del PTPR

Di seguito la legenda della tavola C del PTPR

Beni del Patrimonio Naturale			
	sic_001	Zone a conservazione speciale Siti di interesse comunitario	
	sin_001	Zone a conservazione speciale Siti di interesse nazionale	Direttiva Comunitaria 92/43/CEE (Habitat Biotope) D.M. 03/04/2000
	sir_001	Zone a conservazione speciale Siti di interesse regionale	
	zps_001	Zone a protezione speciale (Conservazione uccelli selvatici)	Direttiva Comunitaria 79/409/CEE D.G.R. 2146 del 19/03/1996 D.G.R. 651 del 19/07/2005
	apv_001	Ambiti di protezione delle attività venatorie (AFV, Bandite, ZAC, ZRC, FC)	L.R. 02/05/1995 n. 17 D.C.R. 29/07/1998 n. 450
	of_001	Casi faunistici incluse nell'elenco ufficiale delle Aree Protette	Conferenza Stato-Regioni Delibera 20/07/2000 - 5° aggio 2003
	zci_001	Zone a conservazione indiretta	
	sp_001	Schema del Piano Regionale dei Parchi Areali	Art. 46 L.R. 39/1997 D.G.R. 11765/1993 D.E.R. 1100/2002
	sp_001	Schema del Piano Regionale dei Parchi Puntuali	
	clc_001	Pascoli, rocce, aree nude (Carta dell'Uso del Suolo)	Carta dell'uso del suolo (1999)
		Reticolo idrografico	Intesa Stato-Regioni CTR 1-10.000
	geo_001	Geositi (ambiti geologici e geomorfologici) Areali	
	geo_001	Geositi (ambiti geologici e geomorfologici) Puntuali	Direzione Regionale Culturale
	bnt_001	Filari alberature	

Beni del Patrimonio Culturale			
	bpu_001	Beni della Lista del patrimonio mondiale dell'UNESCO (siti culturali)	Convenzione di Parigi 1972 Legge di ratifica 184 del 06/04/1977
	ara_001	SISTEMA DELL'INSEDIAMENTO ARCHEOLOGICO	Beni del patrimonio archeologico Areali
	arp_001		Beni del patrimonio archeologico Puntuali - fascia di rispetto 100 mt.
	ca_001		Centri antichi, necropoli, abitati
	va_001		Viabilità antica Fascia di rispetto 50 mt.
	sam_001	SISTEMA DELL'INSEDIAMENTO STORICO	Beni del patrimonio monumentale storico e architettonico Areali
	spm_001		Beni del patrimonio monumentale storico e architettonico Puntuali - fascia di rispetto 100 mt.
	pv_001		Parchi, giardini e ville storiche
	vs_001		Viabilità e infrastrutture storiche
	sac_001	SISTEMA DELL'INSEDIAMENTO CONTEMPORANEO	Beni areali
	spc_001		Beni puntuali Fascia di rispetto 100 mt.
	cc_001		Beni areali
	cc_001		Beni puntuali Fascia di rispetto 100 mt.
	lc_001	Beni lineari Fascia di rispetto 100 mt.	Carta dell'Uso del Suolo (1999)
	cp_001	Viabilità di grande comunicazione	
	ca_001	Ferrovia	L.R. 27 del 20/11/2001
	d_001	Grandi infrastrutture (aeroporti, porti e centri intermodali)	
		Tessuto urbano	
		Areë ricreative interne al tessuto urbano (parchi urbani, aree sportive, campeggi, etc.)	Carta dell'Uso del Suolo (1999)







Ambiti prioritari per i progetti di conservazione, recupero, riqualificazione, gestione e valorizzazione del paesaggio regionale Art. 143 D.Lgs. 42/2004			
		VIALE	Punti di vista
			Percorsi panoramici
	pac_001	AREA CONSERVAZIONE SPECIFICA	Parchi archeologici e culturali
			Sistema agrario a carattere permanente
		AREA USCLO PAESAGGISTICO	Areë con fenomeni di frazionamenti fondiari e processi insediativi diffusi
			Discariche, depositi, cave



Figura 5 – PTPR acquisito dal GIS

Di seguito viene inoltre riportato il DTM (digital terrain model), a supportare che oltre le grandi distanze che intercorrono tra i vari punti individuati, la morfologia del terreno garantisce la poca visibilità dell'intervento in questa area.





Figura 7 - Ortofoto con direttrici



Figura 8 - Vista 1



Figura 9 - Vista 2



Figura 10 - Vista 3



Figura 11 - Vista 4