

E78 GROSSETO - FANO
Tratto Nodo di Arezzo – Selci – Lama (E45) –
Palazzo del Pero – Completamento

PROGETTO DEFINITIVO

FI 509

ANAS - DIREZIONE PROGETTAZIONE E REALIZZAZIONE LAVORI

| | | |
|--|---|--|
| <p>IL GEOLOGO</p> <p><i>Dott. Geol. Marco Leonardi</i> Ordine dei geologi della Regione Lazio n. 1541</p> | <p>I PROGETTISTI SPECIALISTICI</p> <p><i>Ing. Ambrogio Signorelli</i> Ordine Ingegneri Provincia di Roma n. 138111</p> | <p>PROGETTAZIONE ATI: (Mandataria)</p> <p>GPI INGEGNERIA <i>GESTIONE PROGETTI INGEGNERIA srl</i></p> |
| <p>COORDINATORE PER LA SICUREZZA IN FASE DI PROGETTAZIONE</p> | <p><i>Ing. Moreno Panfilì</i> Ordine Ingegneri Provincia di Perugia n. A2657</p> | <p>(Mandante)</p> <p>cooprogetti</p> <p>engeko</p> |
| <p><i>Arch. Santo Salvatore Vermiglio</i> Ordine Architetti Provincia di Reggio Calabria n. 1270</p> | <p><i>Ing. Matteo Bordugo</i> Ordine Ingegneri Provincia di Pordenone al n. 790A</p> | <p>(Mandante)</p> <p>AIM <i>Studio di Architettura e Ingegneria Moderna</i></p> |
| <p>VISTO: IL RESP. DEL PROCEDIMENTO</p> <p><i>Ing. Francesco Pisani</i></p> | | <p>IL PROGETTISTA RESPONSABILE DELL'INTEGRAZIONE DELLE PRESTAZIONI SPECIALISTICHE. (DPR207/10 ART 15 COMMA 12):</p> |
| <p>VISTO: IL RESP. DEL PROGETTO</p> <p><i>Arch. Pianif. Marco Colazza</i></p> | <p><i>Ing. Giuseppe Resta</i> Ordine Ingegneri Provincia di Roma n. 20629</p> | <p><i>Dott. Ing. GIORGIO GUIDUCCI</i> Ordine Ingegneri Provincia di Roma n. 14035</p> |

STUDIO PRELIMINARE AMBIENTALE

Paesaggio

Album dei fotoinserimenti

| | | | |
|---|--|-------------------------|---|
| <p>CODICE PROGETTO</p> <p>PROGETTO LIV.PROG ANNO</p> | <p>NOME FILE</p> <p>T00AM02AMBF001_B</p> | <p>REVISIONE</p> | <p>SCALA</p> |
| <p>DPFI509 D 22</p> | <p>CODICE ELAB. T00AM02AMBF001</p> | <p>B</p> | <p>-</p> |
| <p>D</p> | | | |
| <p>C</p> | | | |
| <p>B</p> | <p>Rev. a seguito istruttoria Prot. U. 0463887. 05-07-2022</p> | <p>Sett. '22</p> | <p>Uccellani Panfilì Guiducci</p> |
| <p>A</p> | <p>Emissione</p> | <p>Maggio '22</p> | <p>Uccellani Panfilì Guiducci</p> |
| <p>REV.</p> | <p>DESCRIZIONE</p> | <p>DATA</p> | <p>REDATTO VERIFICATO APPROVATO</p> |

Fotoinserimento 1

Vista dal Poggio di Santa Maria verso lo svincolo Arezzo. Sulla sinistra i fronti collinari boscati, sulla destra i margini del centro abitato di Arezzo

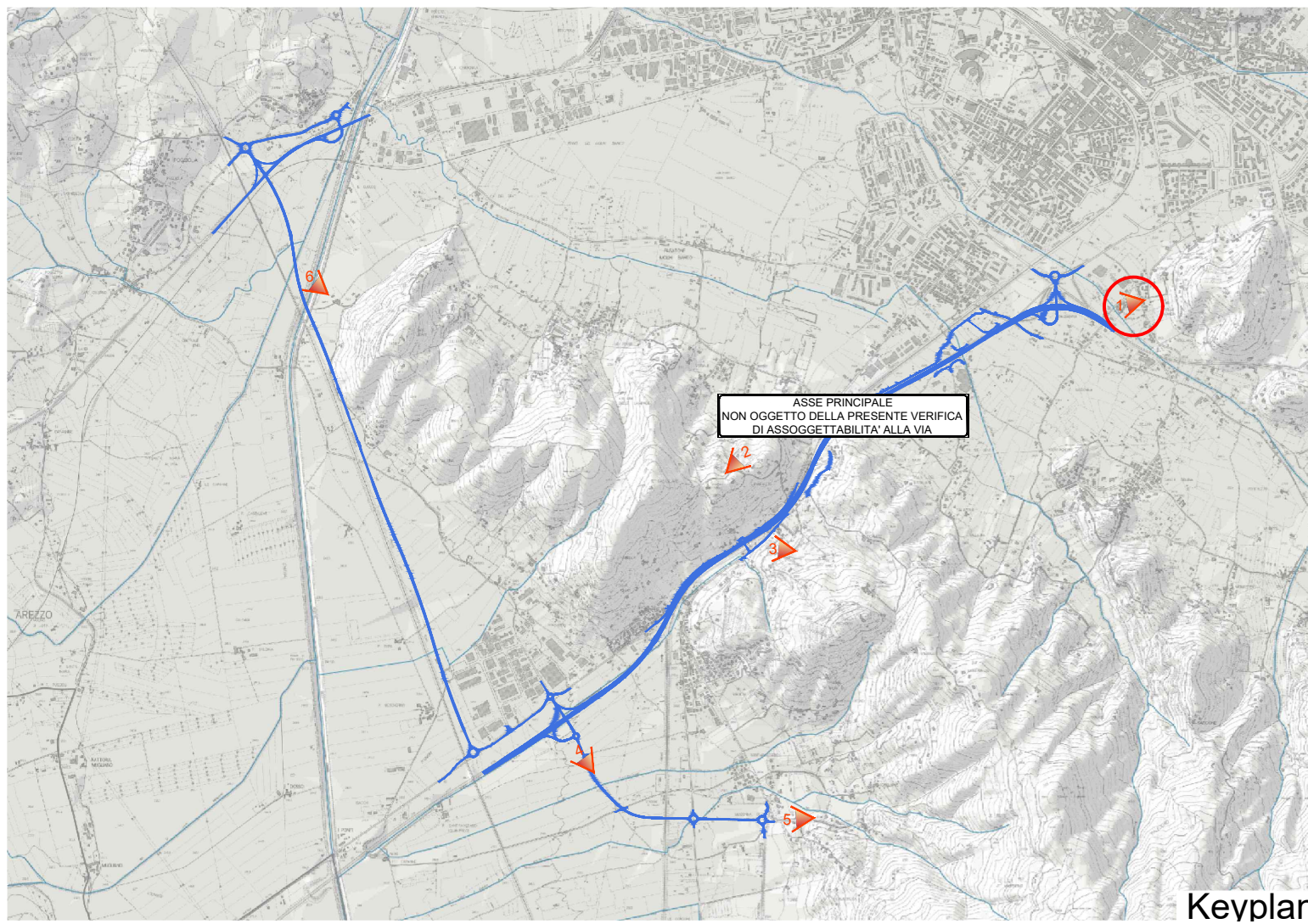

Fotoinserimento 2

Vista dalla Strada Località Bagnaia verso il fondovalle. Sulla sinistra i fronti collinari boscati, al centro il tracciato SS73 e la linea ferroviaria Firenze-Roma, sulla sinistra i margini del centro abitato di Arezzo



Stato di fatto



Inserimento di infrastruttura



Opere di mitigazione

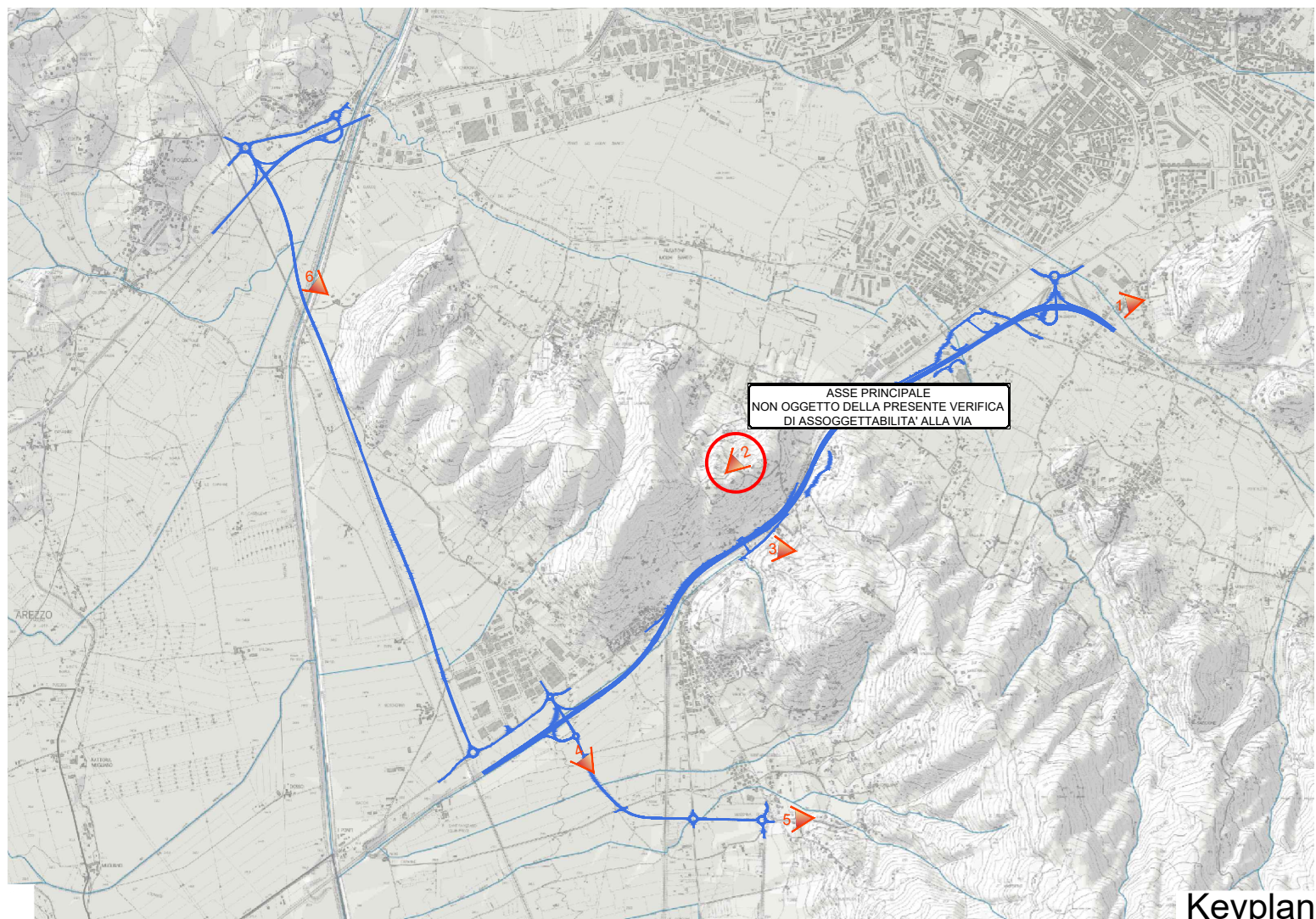

Keyplan

Fotoinserimento 3

Vista a volo di uccello in prossimità della nuova galleria artificiale dell'Olmo. Sulla sinistra la linea ferroviaria Firenze-Roma, sulla destra le colture terrazzate

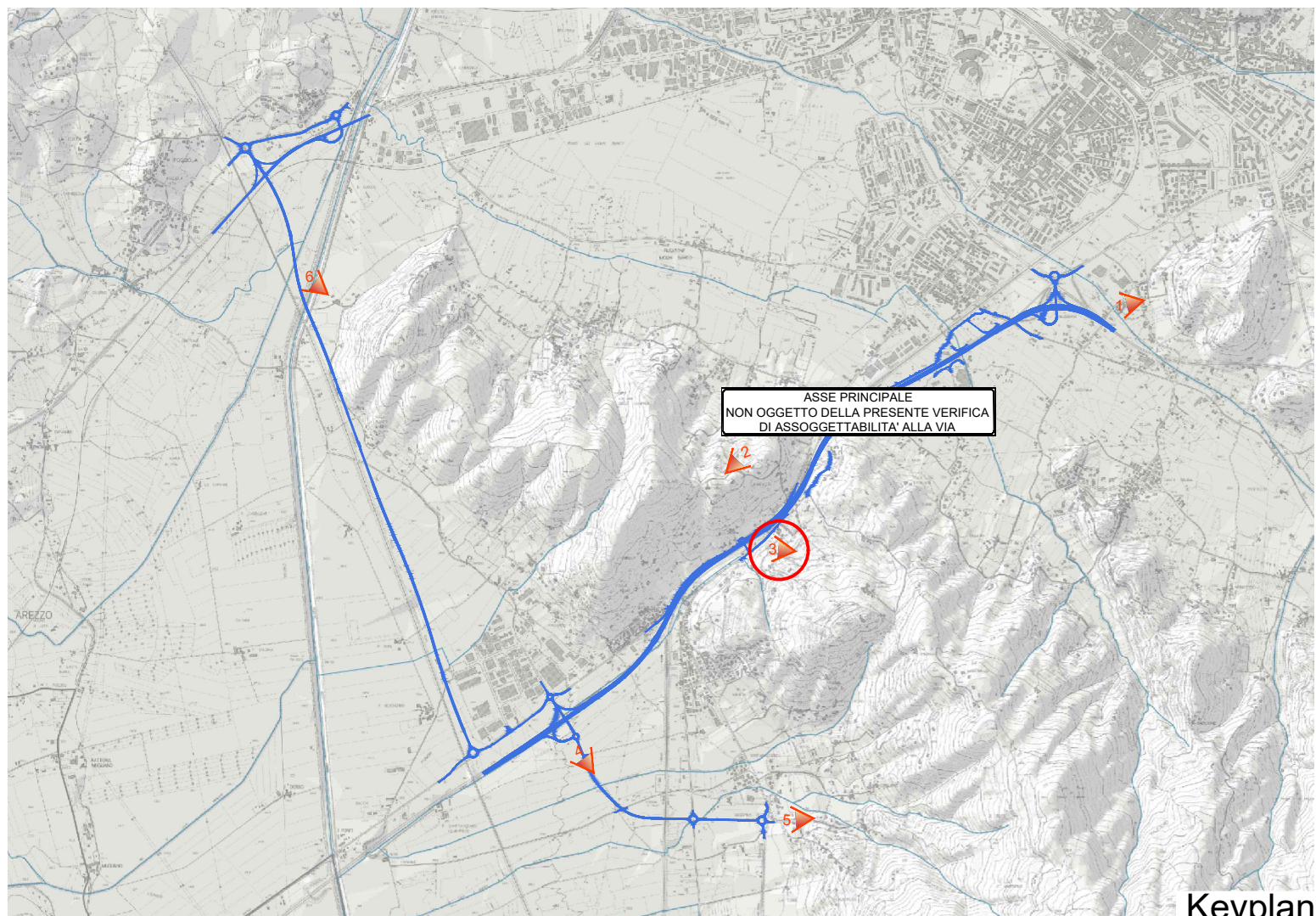

Fotoinserimento 4

Vista a volo di uccello in prossimità dello svincolo San Zeno. In primo piano i terreni agricoli.



Stato di fatto



Inserimento di infrastruttura



Opere di mitigazione

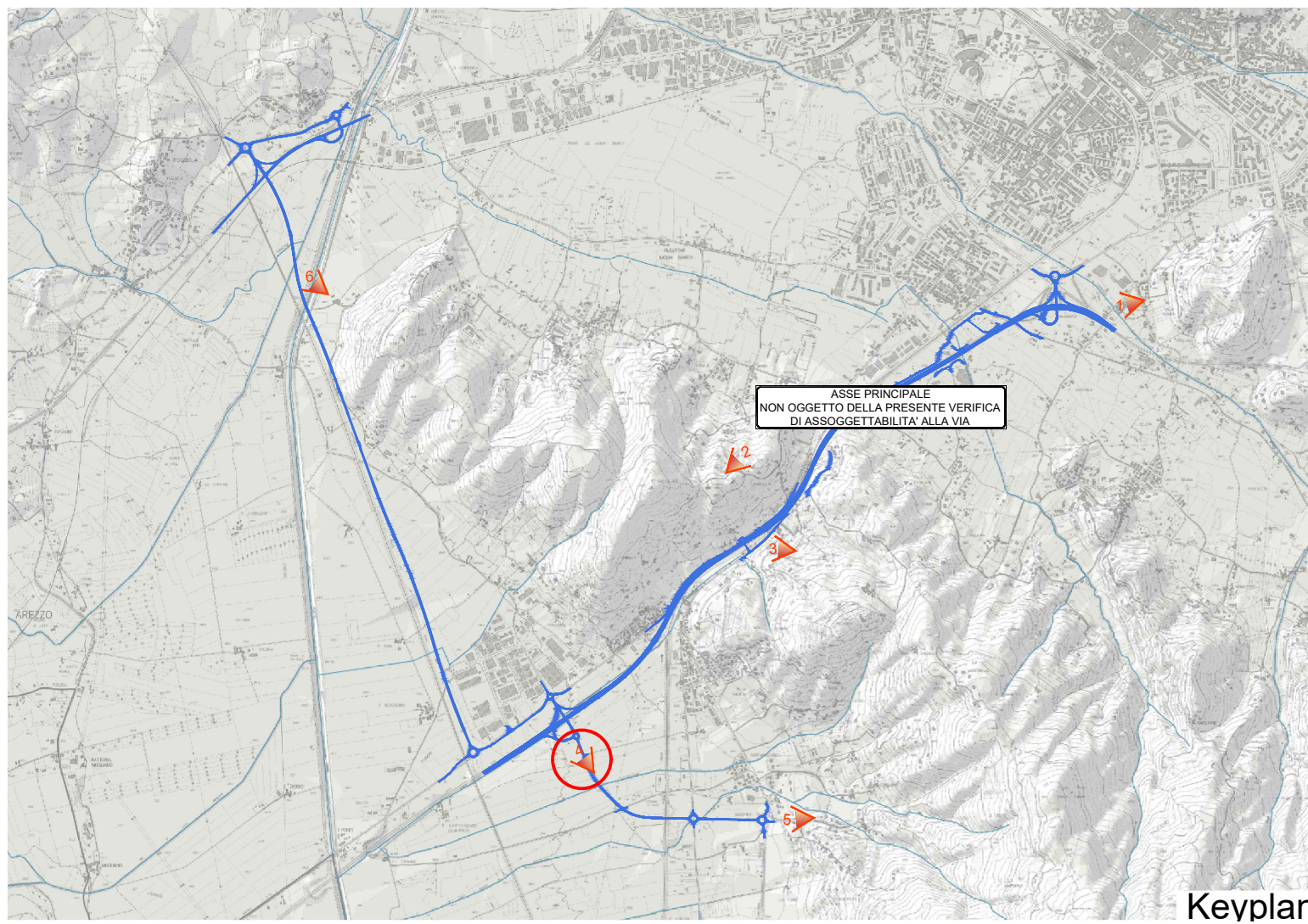

Keyplan

Fotoinserimento 5

Vista dalla Pieve di Santa Mustiola a Quarto verso la piana agricola

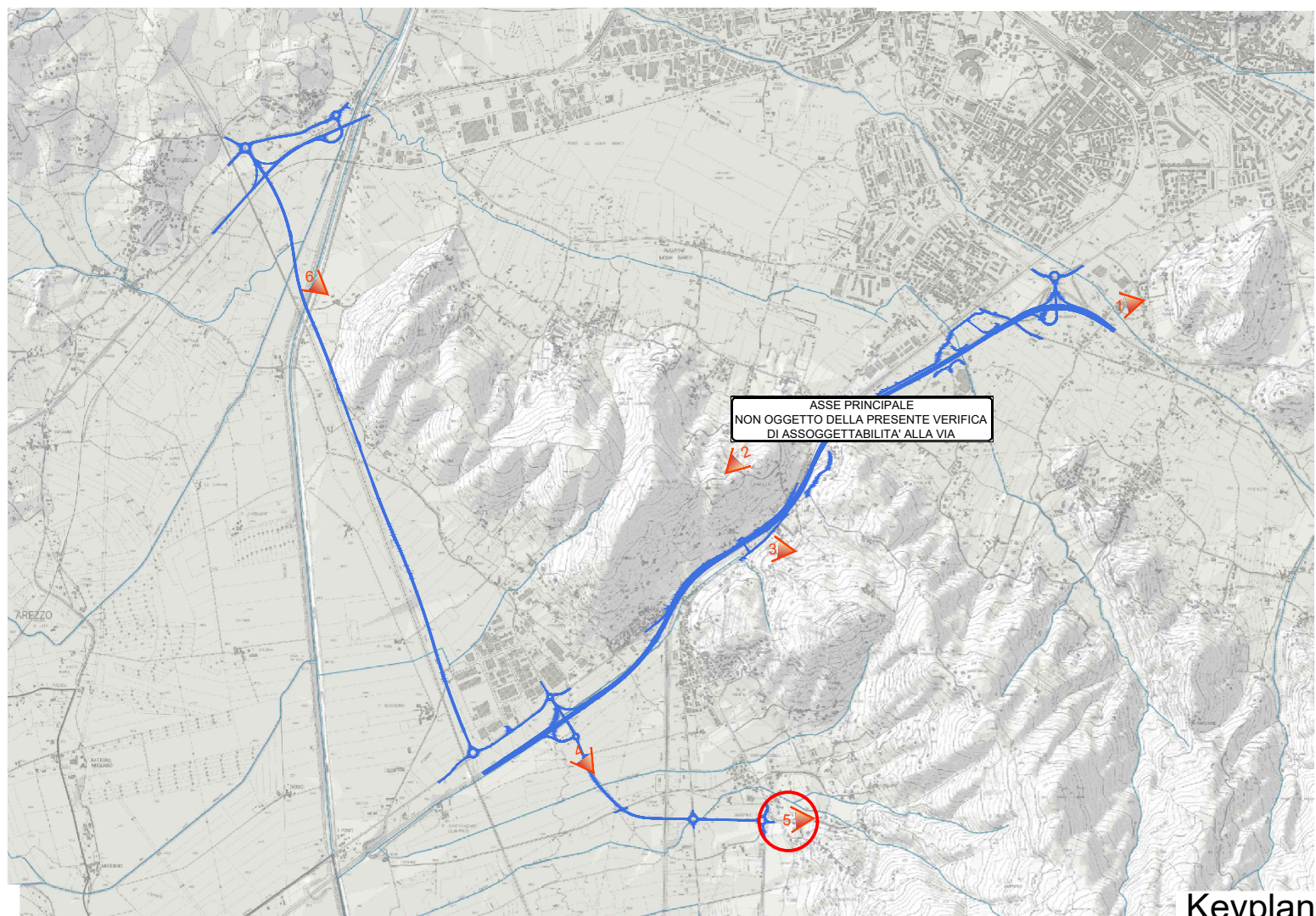

Fotoinserimento 6

Vista a volo di uccello da Località Ponte alla Nave verso lo scavalco della linea AV Firenze-Roma sopra al Canale Maestro della Chiana

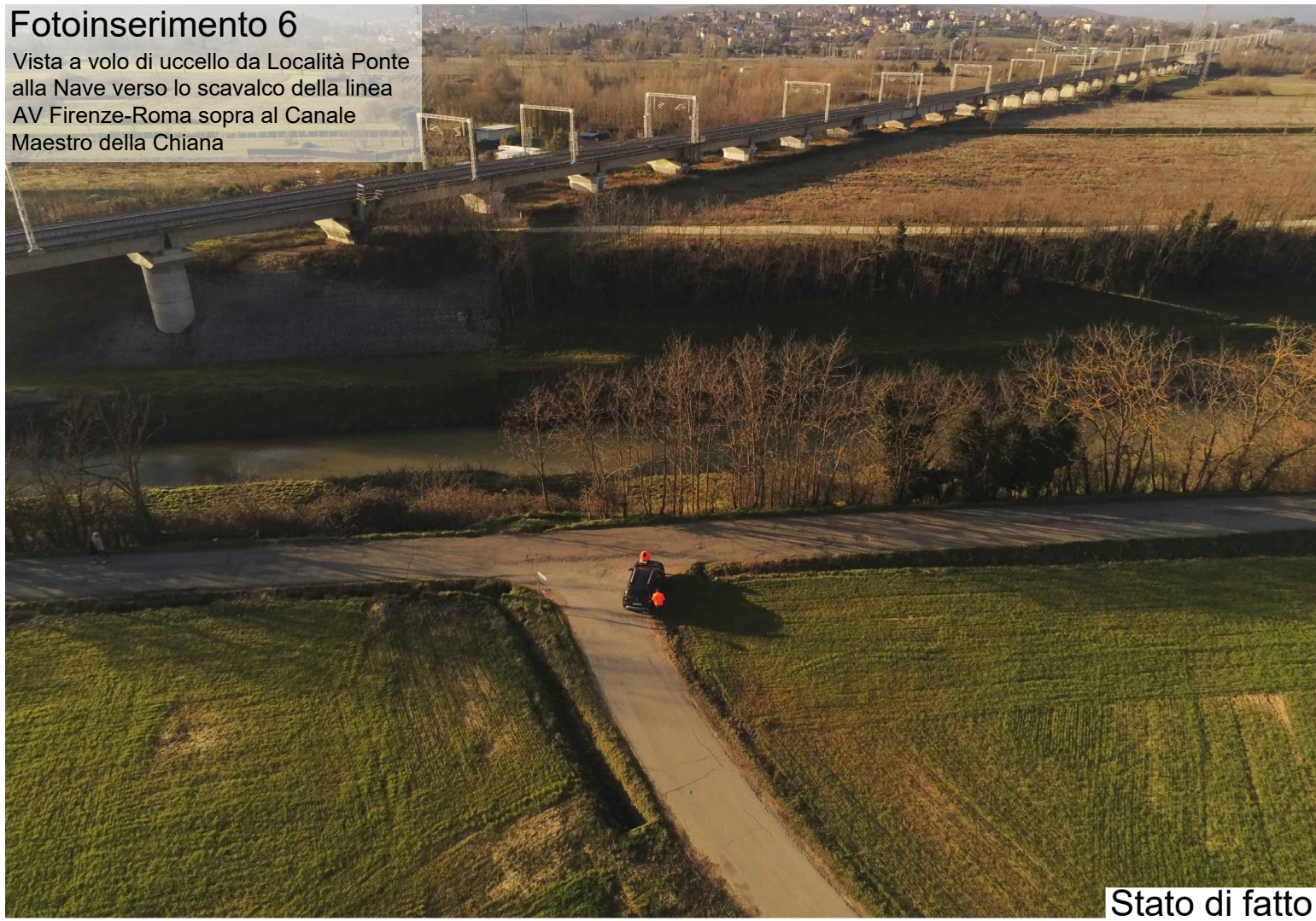

Stato di fatto



Inserimento di infrastruttura



Opere di mitigazione

