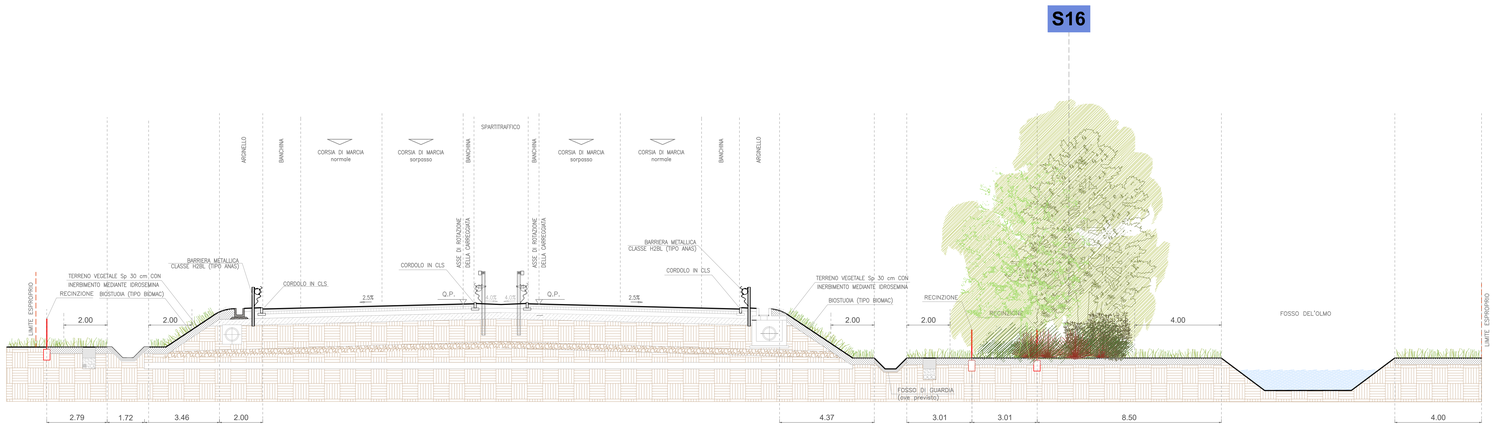

SEZIONE B-B'

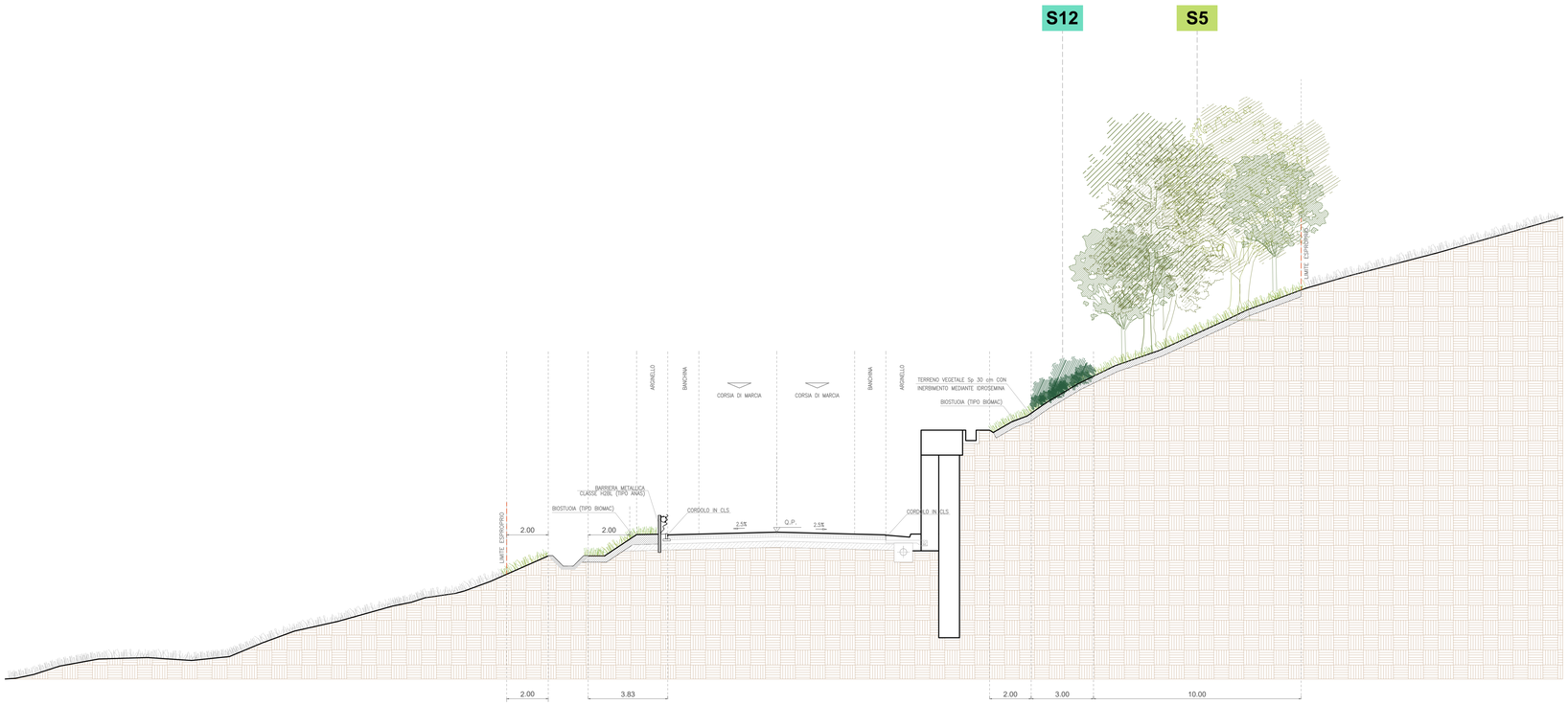

SEZIONE C-C'

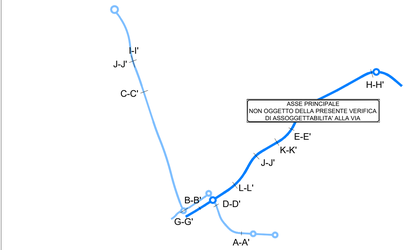

key-map

Legenda

INTERVENTO DI PROGETTO

INTERVENTO VEGETAZIONALE

- S1 Filare di Quercia
- S2 Filare di Carpino nero
- S3 Gruppi di Ligustrum
- S4 Gruppo di Viburnum
- S5 Gruppo di alberi misto
- S6 Filare di Ciliego canino
- S7 Filare di Siliquastro
- S8 Filare di Cipresso
- S9 Filare di Roverella
- S10 Siepe di Ligustrum
- S11 Siepe di Viburnum
- S12 Siepe arbustiva mista
- S13 Siepe arbustiva mista con Prunus
- S14 Siepe arbustiva mista con Acero
- S15 Siepe termofila
- S16 Fascia ripariale mista
- S17 Fascia ripariale di arbusti
- S18 Fascia tampone
- S19 Filare fruttifero
- S20 Fascia d'invito ai sottopassi per la fauna

anas GRUPPO FS ITALIANE

Direzione Progettazione e Realizzazione Lavori

E78 GROSSETO - FANO
Tratto Nodo di Arezzo – Selci – Lama (E45) – Palazzo del Pero – Completamento

PROGETTO DEFINITIVO | **FI 509**

ANAS - DIREZIONE PROGETTAZIONE E REALIZZAZIONE LAVORI

IL GEOLOGO
Dott. Geol. Marco Leonardi
Ordine dei geologi della Regione Lazio n. 1541

COORDINATORE PER LA SICUREZZA IN FASE DI PROGETTAZIONE
Arch. Santo Salvatore Vermiglio
Ordine Architetti Provincia di Reggio Calabria n. 1270

VISTO: IL RESP. DEL PROCEDIMENTO
Ing. Francesco Pisani

VISTO: IL RESP. DEL PROGETTO
Arch.Pianif. Marco Colazza

I PROGETTISTI SPECIALISTICI
Ing. Ambrogio Signorelli
Ordine Ingegneri Provincia di Roma n. 19515
Ing. Moreno Panfili
Ordine Ingegneri Provincia di Roma n. 42657
Ing. Matteo Bordiga
Ordine Ingegneri Provincia di Pordenone al n. 790A
Ing. Giuseppe Resta
Ordine Ingegneri Provincia di Roma n. 20629

PROGETTAZIONE ATI:
GPI INGEGNERIA (Mandataria)
GESTIONE PROGETTI INGEGNERIA srl
cooprogetti (Mandante)
engeko (Mandante)
SAIM Studio di Architettura e Ingegneria Srl (Mandante)

IL PROGETTISTA RESPONSABILE DELL'INTEGRAZIONE DELLE PRESTAZIONI SPECIALISTICHE. (DPR207/10 ART 15 COMMA 4)
Dott. Ing. GIORGIO GIUDICCI
Ordine Ingegneri Provincia di Roma n. 14035

PROGETTO DELL'INFRASTRUTTURA – MITIGAZIONE AMBIENTALE

Abaco degli interventi

Tipologia degli interventi – Sezioni Tipo

Strada di collegamento S.R.73 – Raccordo A1 Arezzo–Battifolle Tav. 1/2

CODICE PROGETTO (PROGETTO / LIV.PROG / ANNO)	NOME FILE T00AM09AMBST05_B	REVISIONE	SCALA
DPFI509 D 22	CODICE ELAB. T00AM09AMBST05	B	1:100

REV.	DESCRIZIONE	DATA	REDATTO	VERIFICATO	APPROVATO
D					
C					
B	Rev. a seguito istruttoria Prot. U. 0463887. 05-07-2022	Sett. '22	Uccellani	Panfili	Ghirelli
A	Emissione	Maggio '22	Uccellani	Panfili	Ghirelli