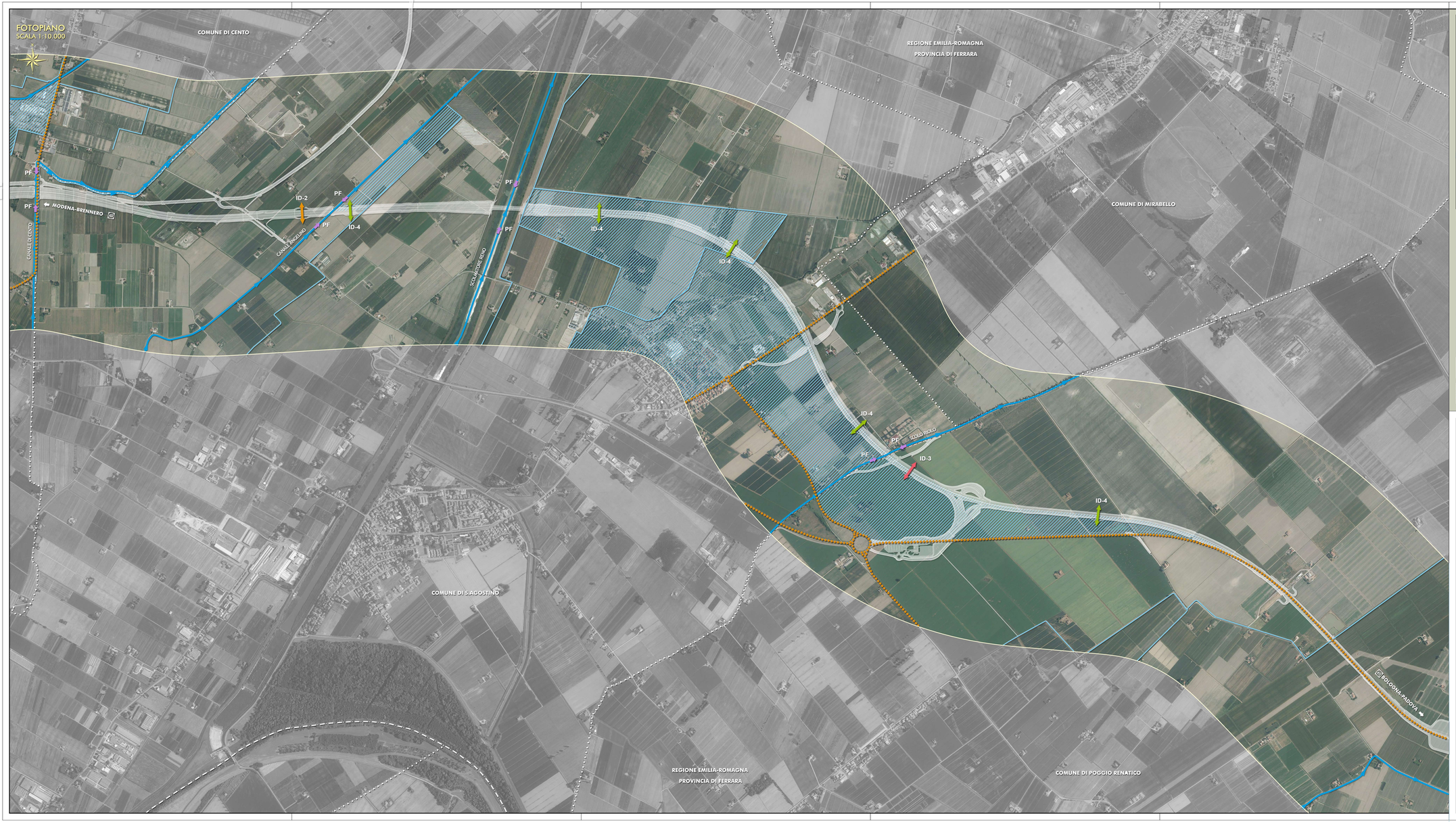

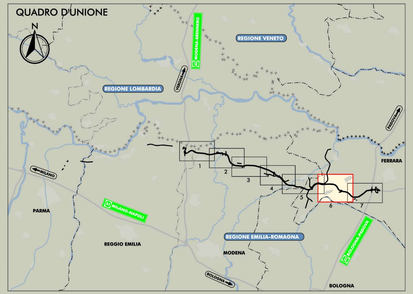

LEGENDA

- FASCIA DI ANALISI (1Km rispetto all'asse autostradale ampiezza 2000m per lato)
- ID-1 INTERVENTI DI DEFRAMMENTAZIONE ECOLOGICA DELLE AREE INTERCLUSE - MANUFATTI (50x10) cm.
- ID-2 INTERVENTI DI DEFRAMMENTAZIONE ECOLOGICA DELLE AREE INTERCLUSE - MANUFATTI (120x110) cm.
- ID-3 INTERVENTI DI RICONNESSIONE ECOLOGICA DELLE AREE INTERCLUSE - MANUFATTI (150x130) cm.
- ID-4 INTERVENTI DI RICONNESSIONE ECOLOGICA DELLE AREE INTERCLUSE - MANUFATTI (120x110) cm.
- PF PUNTI DI PERMEABILITA' FAUNISTICA (PONTI E VIADOTTI)
- AREE SOGGETTE AD ISOLAMENTO ECOLOGICO
- BARRIERE ALLA DIFFUSIONE DELLA FAUNA TERRESTRE FERROVIE
- BARRIERE ALLA DIFFUSIONE DELLA FAUNA TERRESTRE AUTO-STRADE
- BARRIERE ALLA DIFFUSIONE DELLA FAUNA TERRESTRE VIABILITA' STATALI
- BARRIERE ALLA DIFFUSIONE DELLA FAUNA TERRESTRE VIABILITA' PROVINCIALE
- BARRIERE ALLA DIFFUSIONE DELLA FAUNA TERRESTRE CORSI D'ACQUA PRINCIPALI
- BARRIERE ALLA DIFFUSIONE DELLA FAUNA TERRESTRE CORSI D'ACQUA SECONDARI

IL CONCEDENTE

Regione Emilia-Romagna

IL CONCESSIONARIO

ARC AUTOSTRADA REGIONALE CISPADANA

AUTOSTRADA REGIONALE CISPADANA
DAL CASELLO DI REGGIOLO-ROLO SULLA A22 AL CASELLO DI FERRARA SUD SULLA A13

CODICE C.U.P. E81B08000060009

PROGETTO DEFINITIVO

STUDIO DI IMPATTO AMBIENTALE

QUADRO DI RIFERIMENTO AMBIENTALE
IMPATTI DEL PROGETTO E INTERVENTI DI MITIGAZIONE E COMPENSAZIONE AGRO-AMBIENTALE

FOTOMOSAICO DI PROGETTO CON INDICAZIONE DEGLI INTERVENTI
DI DEFRAMMENTAZIONE E RICONNESSIONE ECOLOGICA A FAVORE DELLA FAUNA TERRESTRE
TAV. 6/7

IL PROGETTISTA
Ing. Sergio Bacchilega
Ordine degli Ingegneri della Provincia di Ferrara n° 377

RESPONSABILE INTEGRAZIONE PRESTAZIONI SPECIALISTICHE
Ing. Emilio Salsi
Albo Ing. Reggio Emilia n° 945

IL CONCESSIONARIO
Autostrada Regionale Cispadana S.p.A.
IL PRESIDENTE
Giustino Pellatari

TECNICO COMPETENTE IN ACUSTICA
Tecnoprogetti Engineering S.r.l.
Ing. Giovanni Vecchiatini

REV.	DATA	DESCRIZIONE	REDAZIONE	CONTROLLO	APPROVAZIONE
G					
F					
E					
D					
C					
B					
A	17.04.2012	EMISSIONE	PASSERA	BECCARELLI	SALSI

IDENTIFICAZIONE ELABORATO

FASE PROG.	TIPO	LOTTO	GRUPPO	CODICE OPERA NRO.	TRATTO OPERA	AMBITO	TIPO ELABORATO	PROGRESSIVO	REV.
6 3 3 1	P D	0	0 0 0	0 0 0 0 0	0	I A	C T	2 8	A

DATA: MAGGIO 2012
SCALA: 1:10.000

IL PRESENTE DOCUMENTO NON POTRA' ESSERE COPIATO, RIPRODOTTO O ALTRIMENTI PUBBLICATO, IN TUTTO O IN PARTE, SENZA IL CONSENSO SCRITTO DEL CONCESSIONARIO. OGNI UTILIZZO NON AUTORIZZATO SARA' PERSEGUITO A NORMA DI LEGGE
THIS DOCUMENT MAY NOT BE COPIED, REPRODUCED OR PUBLISHED, EITHER IN PART OR IN ITS ENTIRETY, WITHOUT THE WRITTEN PERMISSION OF ARCISTA CONCESSIONAIRE. UNAUTHORIZED USE WILL BE PROSECUTED BY LAW.