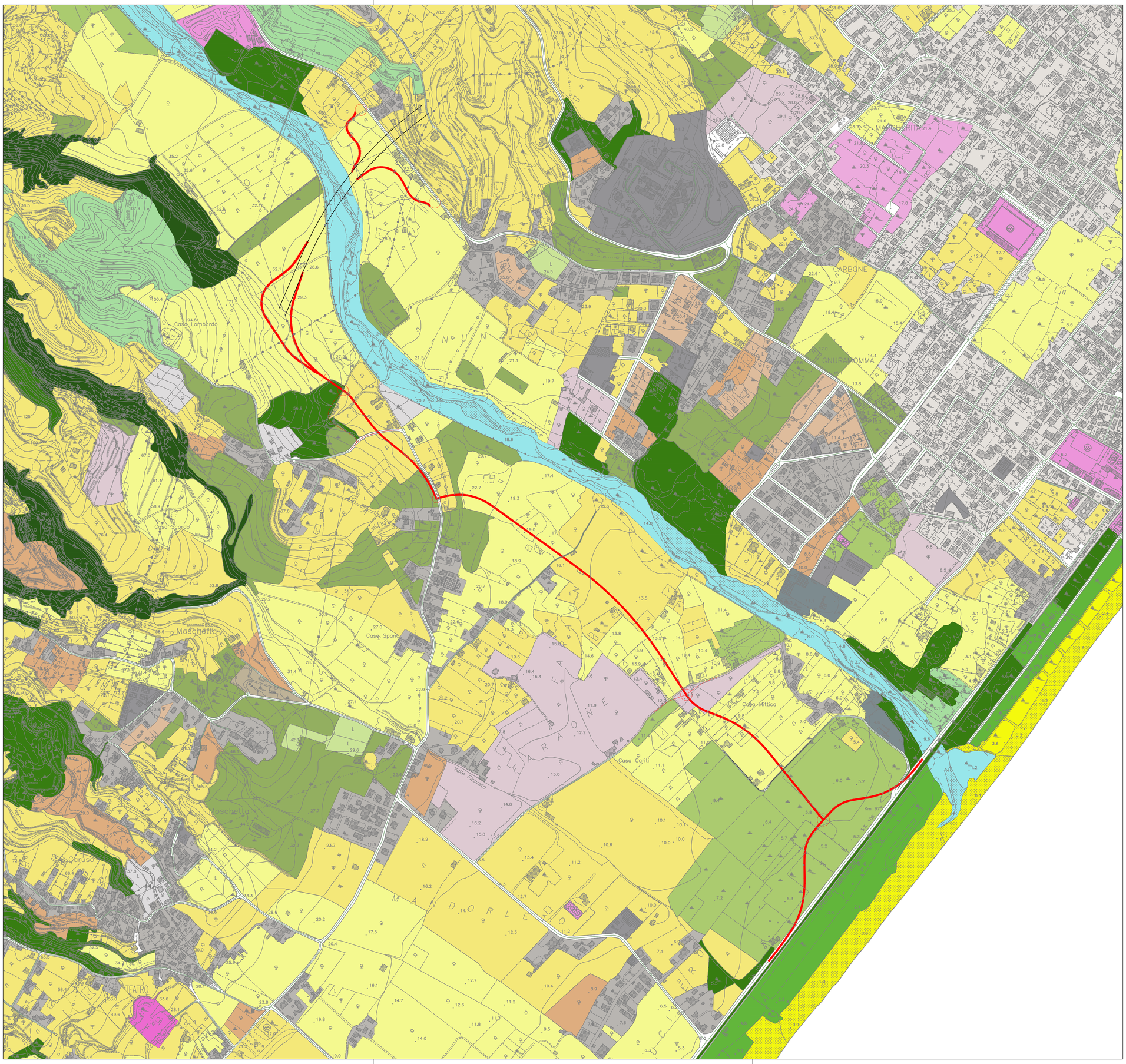

LEGENDA

- 111_Tessuto Continuo (urbano)
- 112_Tessuto Discontinuo(extraurbano)
- 121_Insediam_Indust_Comm_e_grandi _imp_di_serv_pubb_e_priv
- 122_Reti_ed_aree_infrastr_strad_e_ferr imp_smist_merci distr_idrica trasp_energ
- 131_Aree_estrattive
- 132_Discariche_e_depositi_di_rottami
- 133_Cantieri
- 141_Aree_verdi_urbane
- 142_Aree_ricreative_e_sportive
- 143_Monum_storici_e_o_siti_archeologici
- 144_Cimiteri
- 211_Seminativi_in_aree_non_irrigue
- 212_Seminativi_in_aree_irrigue
- 221_Vigneti
- 223_Agrumeti
- 224_Oliveti
- 225_Frutteti_e_frutti_minori
- 226_Arboricoltura_da_legno
- 241_Colture_temporanee_associate_a_colture permanenti
- 242_Sistemi_colturali_e_particellari_complessi
- 243_Aree_preval_occup_da_colture_agrarie con_pres_di_spazi_nat_imp
- 244_Aree_agroforestali
- 245_Oliveti_misti_agrumeti
- 246_Oliveti_misti_vigneti
- 311_Boschi_di_latifoglie
- 312_Boschi_di_conifere
- 322_Cespuglieti_e_arbusteti
- 324_Aree_a_vegetazione_arborea_e_arbustiva in_evoluzione
- 331_Spiagge_dune_e_sabbie
- 332_Rocce_nude_falesie_affioramenti
- 333_Aree_con_vegetazione_rada
- 334_Aree_int_da_incendi_o_altri_eventi dannosi
- 511_Corsi_d_acqua_canali_e_idrovie
- 512_Bacini_d_acqua

Tracciato di progetto

anas

Direzione Tecnica

S.S. 106 "JONICA"

Lavori di realizzazione dell'asta di collegamento
in dx idraulica del Torrente Gerace
tra la SS 106 VAR/B (Svincolo Gerace) e la SS 106 al km 97+050

PROGETTO DEFINITIVO

COD. CZ311

IL PROGETTISTA E RESPONSABILE DELL'INTEGRAZIONE DELLE PRESTAZIONI SPECIALISTICHE
Ing. Francesco M. LA CAMERA

IL COORDINATORE DELLA SICUREZZA IN FASE DI PROGETTAZIONE
Ing. Francesco M. LA CAMERA

IL GEOLOGO
Dott. Geol. Fiorenza PENNINO Ordine Geol. Lombardia N. 1575

L'ARCHEOLOGA: Dott.ssa Grazia SAVINO
Elenco MiBACT n. 3856 – archeologa di 1ª fascia ai sensi del D.M. 244/2019

IL RESPONSABILE DEL PROCEDIMENTO
Ing. Antonella PIRROTTA

GRUPPO DI PROGETTAZIONE

S.T.E. s.r.l.
Structure and Transport Engineering
Direttore Tecnico
Ing. E. Moroni
Ordine Ing. Roma
N. 10020

ROCKSOIL S.p.A
Direttore Tecnico
Ing. G. Cassani
Ordine Ing. Milano
N.20997

E.D.IN. s.r.l.
Società di Ingegneria
Direttore Tecnico
Ing. G. Grimaldi
Ordine Ing. Roma
N. 17703

Prof. Arch. F. KARRER
Ordine Arch. Roma
N. 2097

STUDIO PRELIMINARE AMBIENTALE

AMBIENTE

Biodiversità - Carta uso del suolo

CODICE PROGETTO			NOME FILE	REVISIONE	SCALA:
PROGETTO	LIV. PROG.	ANNO	T00_IA33_AMB_CT01_B		
DPCZ0311	D	20	CODICE ELAB. T00IA33AMBCT01	B	1:5.000

REV.	DESCRIZIONE	DATA	REDATTO	VERIFICATO	APPROVATO
B	EMISSIONE PER PROCEDURA VASSVIA	Ottobre 2022	QUACQUARINI	KARRER	LA CAMERA
A	PRIMA EMISSIONE	Marzo 2022	QUACQUARINI	KARRER	LA CAMERA