

- Legenda**
- Perimetro Area Intervento
 - Corridoio di studio
 - Tracciato cavidotto
 - Sottostazione elettrica
 - Centrale di recapito ENEL
 - Confini Comunali
- Vincoli Paesaggistici**
- Versanti (art. 143 D.lgs 42/04; art. 49-50 PTPR)
 - Laghi (art. 142 D.lgs 42/04; art. 40-41-45 PTPR)
 - Fiumi e corsi d'acqua (art. 142 D.lgs 42/04; art. 40-42-47 PTPR)
 - Reticolo RER (art. 143 D.lgs 42/04; art. 40-42-47 PTPR)
 - Formazioni arbustive (art. 143 D.lgs 42/04; art. 57-59-66 PTPR)
 - Città consolidata (art. 143 D.lgs 42/04; art. 74-76-81 PTPR)
 - Beni storico culturali (art. 143 D.lgs 42/04; art. 74-76-81 PTPR)
 - Rete dei tratturi (art. 143 D.lgs 42/04; art. 74-76-81 PTPR)
 - Aree a rischio archeologico (art. 143 D.lgs 42/04; art. 74-76-81 PTPR)
 - Fascia di rispetto siti storici (art. 143 D.lgs 42/04; art. 74-76-82 PTPR)
 - Fascia di rispetto tratturi (art. 143 D.lgs 42/04; art. 74-76-82 PTPR)
 - Coni Visuali fascia C - 10 km (art. 143 D.lgs 42/04; art. 84-85-88 PTPR)
- PAI - Pericolosità Geomorfologica**
- Media e moderata - PG1
 - Elevata - PG2
 - Elevata - PG3
- PAI - Pericolosità Idrogeologica**
- Bassa - BP
 - Media - MP
 - Alta - AP

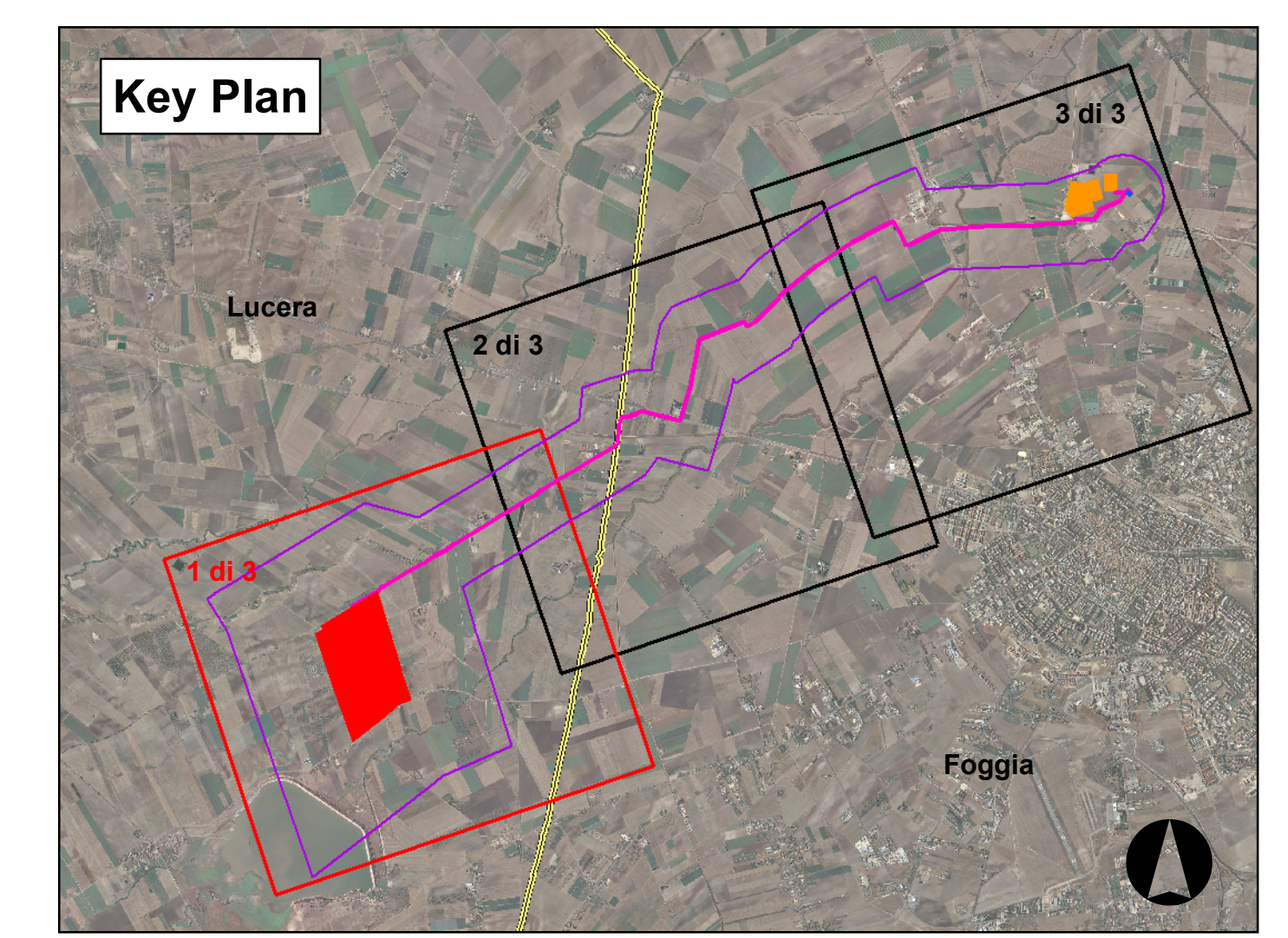

BLUE STONE
renewable II
 Via Vincenzo Bellini 28
 00186 Roma Italia
 P.I. 05504001007

PROGETTAZIONE DEFINITIVA DI UN IMPIANTO DI PRODUZIONE DI ENERGIA ELETTRICA DA FONTE FOTOVOLTAICA DELLA POTENZA DI CIRCA 65,7 MWp DENOMINATO "CSPV FOGGIA" SITO IN AGRO DI LUCERA (FG) E DELLE RELATIVE OPERE CONNESSE UBICATE ANCHE IN AGRO DI FOGGIA
STUDIO DI IMPATTO AMBIENTALE

Progettazione impianto:

BFP
Via Roma, 365 - 00186 Roma - Tel. +39 06 49810000 - Fax +39 06 49810001
 www.bfp.it - info@bfp.it - bfp@bfp.it
 P.I. 00150001001 - C.F. 00150001001
 CAPITALE SOCIALE € 1.000.000,00
 SOSTITUITO DA
 BFP S.p.A. - P.I. 00150001001 - C.F. 00150001001

Studio di Impatto Ambientale, Geologia, Paesaggio e Archeologia:

E3E Environment Engineering
Via Salaria 100 - 00198 Roma - Tel. +39 06 49810000 - Fax +39 06 49810001
 www.e3e.it - info@e3e.it - e3e@e3e.it
 P.I. 00150001001 - C.F. 00150001001

Il Responsabile del Gruppo di Progettazione Ambientale
 Dott. Geol. Andrea RONDINARA

Il Geologo
 Dott. Geol. Andrea RONDINARA

Paesaggio
 Dott. Arch. Vincenzo BONASORTA

Archeologia
 Dott. Massimo LAURIA
 Dott.ssa Rita TRINCICCI

TAVOLA	TITOLO	COMMESSA	TIPOLOGIA
02.05	Inquadramento rispetto a vincoli e tutele	AM033	D
REVISIONE	Tav. 1 di 3	02.05_F00_IA10_AMB_CT04	SCALA
00		SOSTITUISCE	5.000
FOGLIO		CODICE ELABORATO	SCALA
1/1		NOME FILE	
REV	DATA	MODIFICA	DISEGNATO
00	28/08/2020	Emissione	Bonasorta
01			Rondinara
02			Rondinara
03			
04			
05			