

Legenda

- Perimetro Area Intervento
- Corridoio di studio
- Tracciato cavidotto
- Sottostazione elettrica
- Centrale di recapito ENEL
- Confini Comunali
- Vincoli Paesaggistici**
 - Versanti (art. 143 D.lgs 42/04; art. 49-50 PTPR)
 - Laghi (art. 142 D.lgs 42/04; art. 40-41-45 PTPR)
 - Fiumi e corsi d'acqua (art. 142 D.lgs 42/04; art. 40-42-47 PTPR)
 - Reticolo RER (art. 143 D.lgs 42/04; art. 40-42-47 PTPR)
 - Formazioni arbustive (art. 143 D.lgs 42/04; art. 57-59-66 PTPR)
 - Città consolidata (art. 143 D.lgs 42/04; art. 74-76-81 PTPR)
 - Beni storico culturali (art. 143 D.lgs 42/04; art. 74-76-81 PTPR)
 - Rete dei tratturi (art. 143 D.lgs 42/04; art. 74-76-81 PTPR)
 - Aree a rischio archeologico (art. 143 D.lgs 42/04; art. 74-76-81 PTPR)
 - Fascia di rispetto siti storici (art. 143 D.lgs 42/04; art. 74-76-82 PTPR)
 - Fascia di rispetto tratturi (art. 143 D.lgs 42/04; art. 74-76-82 PTPR)
 - Coni Visuali fascia C - 10 km (art. 143 D.lgs 42/04; art. 84-85-88 PTPR)
- PAI - Pericolosità Geomorfologica**
 - Media e moderata - PG1
 - Elevata - PG2
 - Elevata - PG3
- PAI - Pericolosità Idrogeologica**
 - Bassa - BP
 - Media - MP
 - Alta - AP

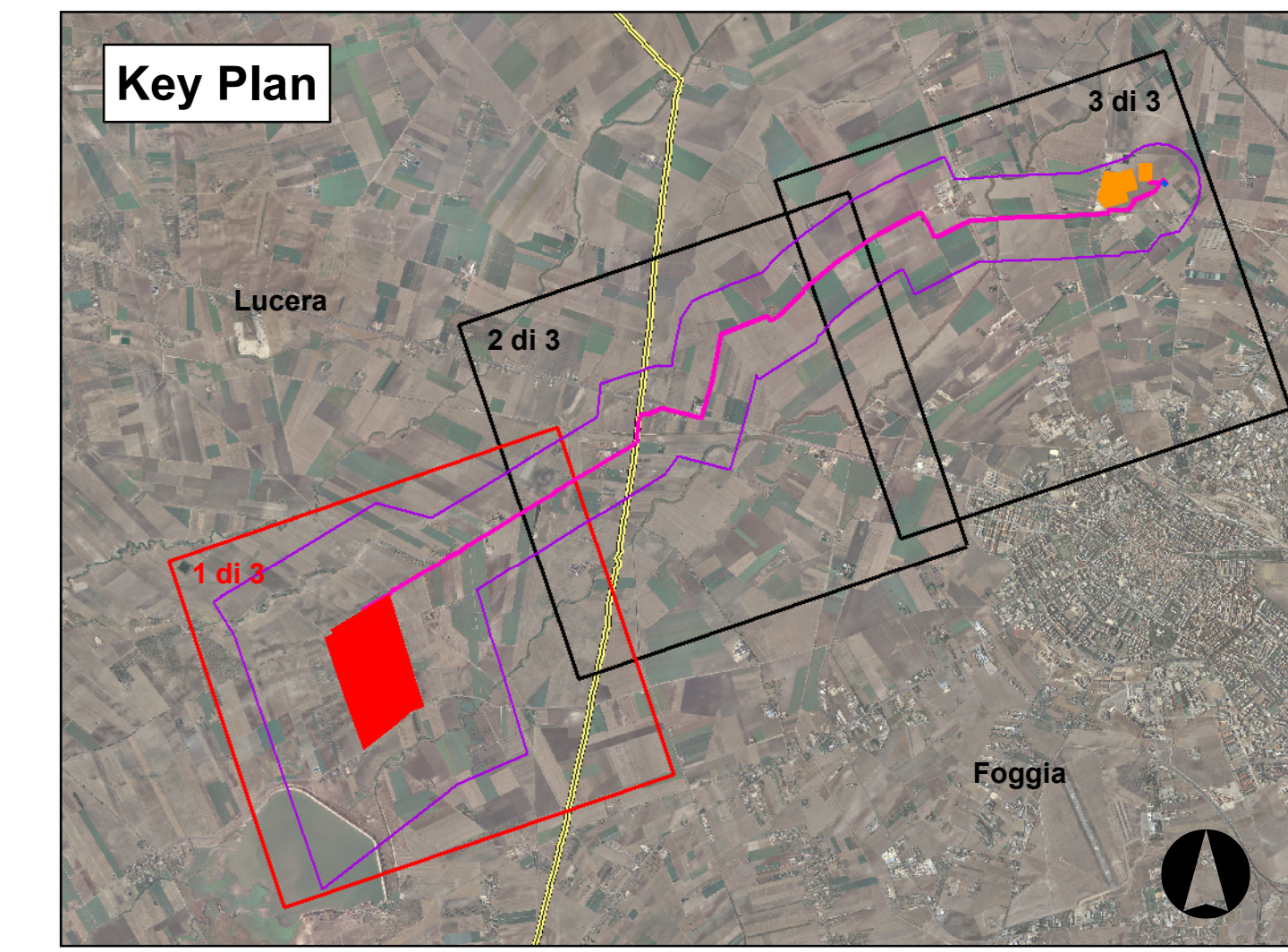

PROGETTAZIONE DEFINITIVA DI UN IMPIANTO DI PRODUZIONE DI ENERGIA ELETTRICA DA FONTE FOTOVOLTAICA DELLA POTENZA DI CIRCA 65,7 MWp DENOMINATO "CSPV FOGGIA" SITO IN AGRO DI LUCERA (FG) E DELLE RELATIVE OPERE CONNESSE UBICATE ANCHE IN AGRO DI FOGGIA

RELAZIONE PAESAGGISTICA

Progettazione impianto:

BFP
Via Roma, 1023 - 00186 Roma - Tel. 06/49810000 - Fax 06/49810001
 www.bfp.it

Studio di Impatto Ambientale, Geologia, Paesaggio e Archeologia:

E-Engineering
Via Salaria, 100 - 00198 Roma - Tel. 06/49810000 - Fax 06/49810001
 www.e-engineering.it

Il Responsabile del Gruppo di Progettazione Ambientale
 Dott. Geol. Andrea RONDINARA

Il Geologo
 Dott. Geol. Andrea RONDINARA

Paesaggio
 Dott. Arch. Vincenzo BONASORTA

Archeologia
 Dott. Massimo LAURIA
 Dott.ssa Rita TRINCICCI

TAVOLA	TITOLO	COMMESSA	TIPOLOGIA
05.05	Inquadramento rispetto a vincoli e tutele	AM033	D
REVISIONE	Tav. 1 di 3	05.05_F00_RP00_PAE_CT04	05.05_F00_RP00_PAE_CT04
00		SOSTITUISCE	SOSTITUITO DA
FOGLIO		NOME FILE	SCALA
1/1			5,000
REV.	DATA	MODIFICA	DISEGNATO
00	28/08/2020	Emissione	Bonasorta
01			Rondinara
02			
03			
04			
05			

