

- Legenda**
- Perimetro Area Intervento
  - Corridoio di studio
  - Tracciato cavidotto
  - Sottostazione elettrica
  - Centrale di recapito ENEL
  - Confini Comunali
- Vincoli Paesaggistici**
- Versanti (art. 143 D.lgs 42/04; art. 49-50 PTPR)
  - Laghi (art. 142 D.lgs 42/04; art. 40-41-45 PTPR)
  - Fiumi e corsi d'acqua (art. 142 D.lgs 42/04; art. 40-42-47 PTPR)
  - Reticolo RER (art. 143 D.lgs 42/04; art. 40-42-47 PTPR)
  - Formazioni arbustive (art. 143 D.lgs 42/04; art. 57-59-66 PTPR)
  - Città consolidata (art. 143 D.lgs 42/04; art. 74-76-81 PTPR)
  - Beni storico culturali (art. 143 D.lgs 42/04; art. 74-76-81 PTPR)
  - Rete dei tratturi (art. 143 D.lgs 42/04; art. 74-76-81 PTPR)
  - Aree a rischio archeologico (art. 143 D.lgs 42/04; art. 74-76-81 PTPR)
  - Fascia di rispetto siti storici (art. 143 D.lgs 42/04; art. 74-76-82 PTPR)
  - Fascia di rispetto tratturi (art. 143 D.lgs 42/04; art. 74-76-82 PTPR)
  - Coni Visuali fascia C - 10 km (art. 143 D.lgs 42/04; art. 84-85-88 PTPR)
- PAI - Pericolosità Geomorfologica**
- Media e moderata - PG1
  - Elevata - PG2
  - Elevata - PG3
- PAI - Pericolosità Idrogeologica**
- Bassa - BP
  - Media - MP
  - Alta - AP

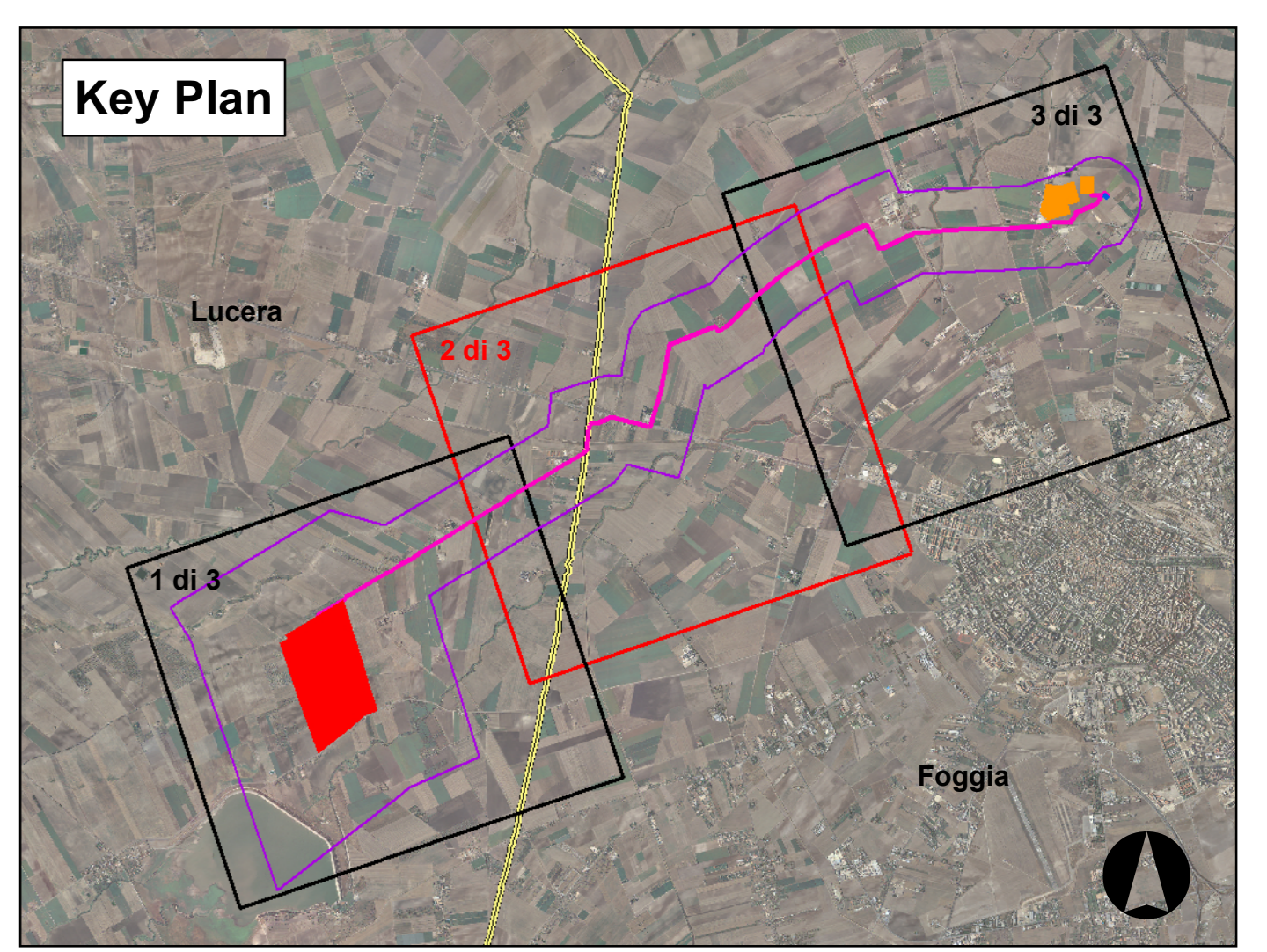

Via Vincenzo Bellini 22
   
 00186 Roma Italia
   
 P.I. 050410207

**PROGETTAZIONE DEFINITIVA DI UN IMPIANTO DI PRODUZIONE DI ENERGIA ELETTRICA DA FONTE FOTOVOLTAICA DELLA POTENZA DI CIRCA 65,7 MWp DENOMINATO "CSPV FOGGIA" SITO IN AGRO DI LUCERA (FG) E DELLE RELATIVE OPERE CONNESSE UBICATE ANCHE IN AGRO DI FOGGIA**

**STUDIO DI IMPATTO AMBIENTALE**

**Progettazione impianto:**

**BFP**

via Roma, 96/2 - 00186 Roma - Italia  
tel. +39 06 49410000 - fax +39 06 49410001  
www.bfp.it - info@bfp.it  
Autorella: ing. ANTONIO DI GIACOMO  
Autorella: ing. ANTONIO DI GIACOMO  
Autorella: ing. ANTONIO DI GIACOMO  
Autorella: ing. ANTONIO DI GIACOMO  
Autorella: ing. ANTONIO DI GIACOMO

**Studio di Impatto Ambientale, Geologia, Paesaggio e Archeologia:**

**Environment Engineering**  
via Roma, 96/2 - 00186 Roma - Italia  
tel. +39 06 49410000 - fax +39 06 49410001  
www.ee.it - info@ee.it  
Autorella: ing. ANTONIO DI GIACOMO  
Autorella: ing. ANTONIO DI GIACOMO

**Il Responsabile del Gruppo di Progettazione Ambientale**  
 Dott. Geol. Andrea RONDINARA

**Il Geologo**  
 Dott. Geol. Andrea RONDINARA

**Paesaggio**  
 Dott. Arch. Vincenzo BONASORTA

**Archeologia**  
 Dott. Massimo LAURIA  
 Dott.ssa Rita TRINCUCCI

TAVOLA	TITOLO	COMMESSA	TIPOLOGIA
<b>02.06</b>	<b>Inquadramento rispetto a vincoli e tutele</b>	<b>AM033</b>	<b>D</b>
REVISIONE	Tav. 2 di 3	CODICE ELABORATO	<b>02.06_F00_IA10_AMB_CT05</b>
<b>00</b>		SOSTITUITO DA	
FOGLIO		CODICE ELABORATO	SCALA
<b>1/1</b>		NOME FILE	<b>5,000</b>
REV	DATA	MODIFICA	DISEGNATO
01	28/08/2020	Emissione	Bonasorta
02			Rondinara
03			Rondinara
04			
05			