

- Perimetro area impianto fotovoltaico
- Tracciato cavidotto
- Sottostazione elettrica
- Centrale di recapito ENEL

**Impianti FER**

- Impianto eolico realizzato
- Impianto eolico con iter di autorizzazione unica chiuso positivamente
- Impianto Fotovoltaico realizzato
- Impianto Fotovoltaico cantierizzato
- Impianto Fotovoltaico con iter di autorizzazione unica chiuso positivamente

Nota: i dati sugli impianti FER riportati nella tavola sono desunti dal sito della Regione Puglia <http://webapps.sit.puglia.it/freewebapps/impiantiFERDGR2122/index.html>, dal sito del Ministero della Transizione Ecologica (<https://va.minambiente.it/it-IT/Procedure/ViaElenco3/2>) e dal sito della Provincia di Foggia [https://sportel telematico.provincia.foggia.it/lista\\_procedimenti](https://sportel telematico.provincia.foggia.it/lista_procedimenti).

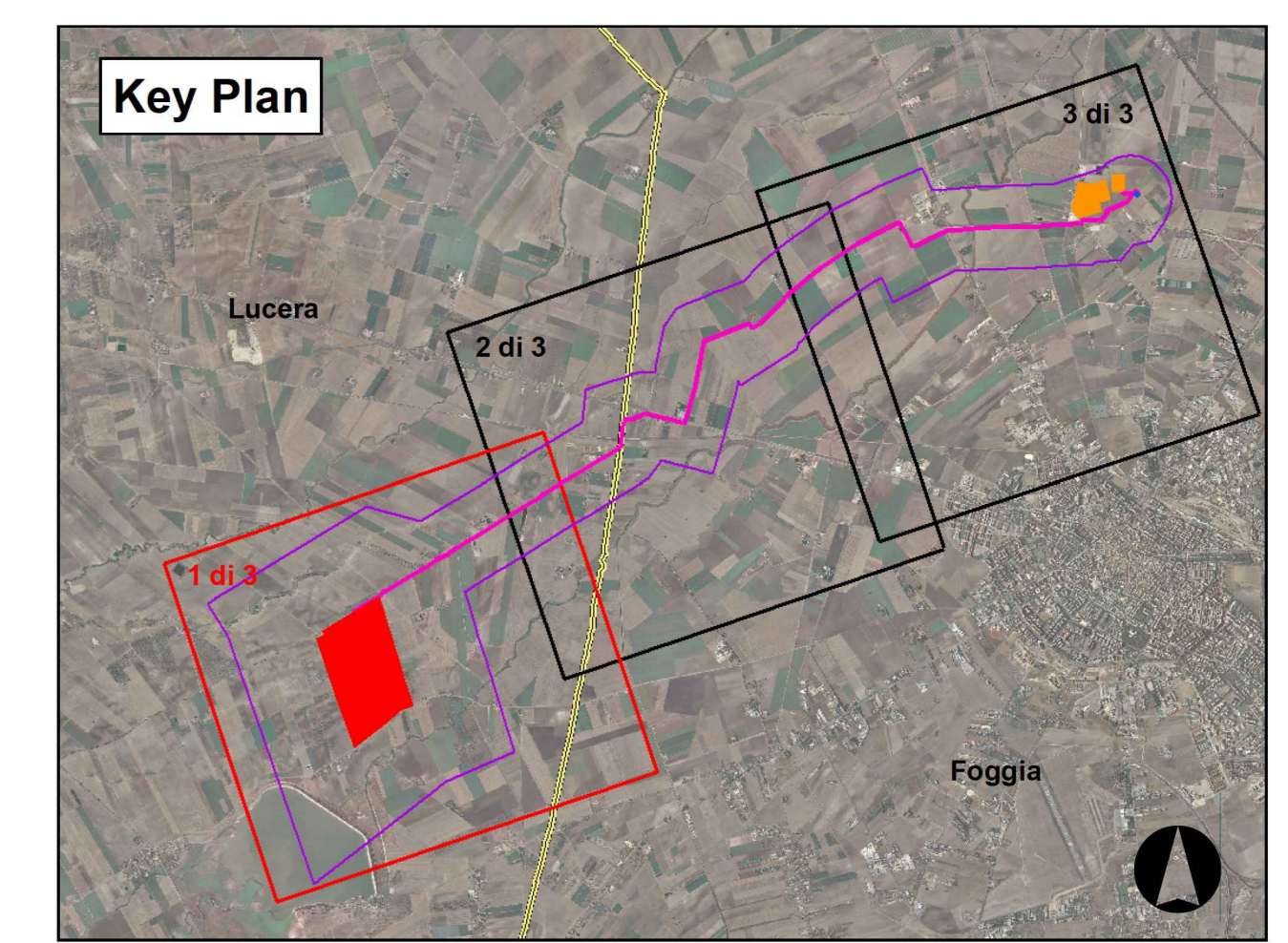

**BLUE STONE**  
**renewable II**

Via Vincenzo Bellini 82  
00188 Roma Italia  
P.I. 16304481007

---

**PROGETTAZIONE DEFINITIVA DI UN IMPIANTO DI PRODUZIONE DI ENERGIA ELETTRICA DA FONTE FOTOVOLTAICA DELLA POTENZA DI CIRCA 65,7 MWp DENOMINATO "CSPV FOGGIA" SITO IN AGRO DI LUCERA (FG) E DELLE RELATIVE OPERE CONNESSE UBICATE ANCHE IN AGRO DI FOGGIA**

**INTEGRAZIONI PROCEDURA VIA**

**Progettazione impianto:**

**BFP**  
S.p.A. - Via Salaria 100 - 00198 Roma - Tel. 06/49811111  
www.bfp.it

AGENZIA CON SISTEMA GESTIONE QUALITÀ CERTIFICATA  
DIPARTIMENTO REGIONALE DEL LAVORO  
VIA S. GIOVANNI BATTISTA, 100 - 00198 ROMA  
06/49811111  
06/49811112

**Studio di Impatto Ambientale, Geologia, Paesaggio e Archeologia:**

**Il Responsabile del Gruppo di Progettazione Ambientale**  
Dot. Geol. ANDREA RONDINARA

**Il Geologo**  
Dot. Geol. ANDREA RONDINARA

**Paesaggio**  
Dot. Arch. VINCENZO BONASORTA

**Archeologia**  
Dot. MARIANNA LAURIA  
Dot. SSA RITA TRENCCUCCI

TAVOLA	TITOLO	COMMESSA	TIPOLOGIA
<b>09.02</b>	Corografia su ortofoto dell'impianto e delle relative opere connesse comprensive dell'individuazione degli impianti eolici/fotovoltaici realizzati, in corso di realizzazione/autorizzazione, autorizzati ma non ancora realizzati (Tav. 1/1)	<b>AM033</b>	<b>D</b>
REVISIONE		<b>09.02_F00_IN00_AMB_CTOZ_00</b>	<b>CODICE ELABORATO</b>
<b>00</b>	Integrazioni richieste dalla Soprintendenza Archeologica, Belle Arti e Paesaggio per la pratica di Barchetta Androli Trani e Foggia	SOSTITUISCE	SOSTITUITO DA
FOGLIO	Data le informazioni tecniche contenute nel presente documento sono di proprietà esclusiva della Blue Stone II e non possono essere riprodotte, ristampate, pubblicate, diffuse o in alcun modo utilizzate senza il permesso scritto della Blue Stone II. All'eventuale ristampa o ristampa in un documento a fini commerciali, deve essere indicato il nome della Blue Stone II e il suo indirizzo.	<b>CODICE ELABORATO</b>	<b>CODICE ELABORATO</b>
<b>1/1</b>		<b>NOME FILE</b>	<b>SCALA</b>
REV	DATA	ELABORATO	CONTROLLATO
00	30/04/2021	Emendamenti	Rondinara
01			Rondinara
02			Rondinara
03			
04			
05			