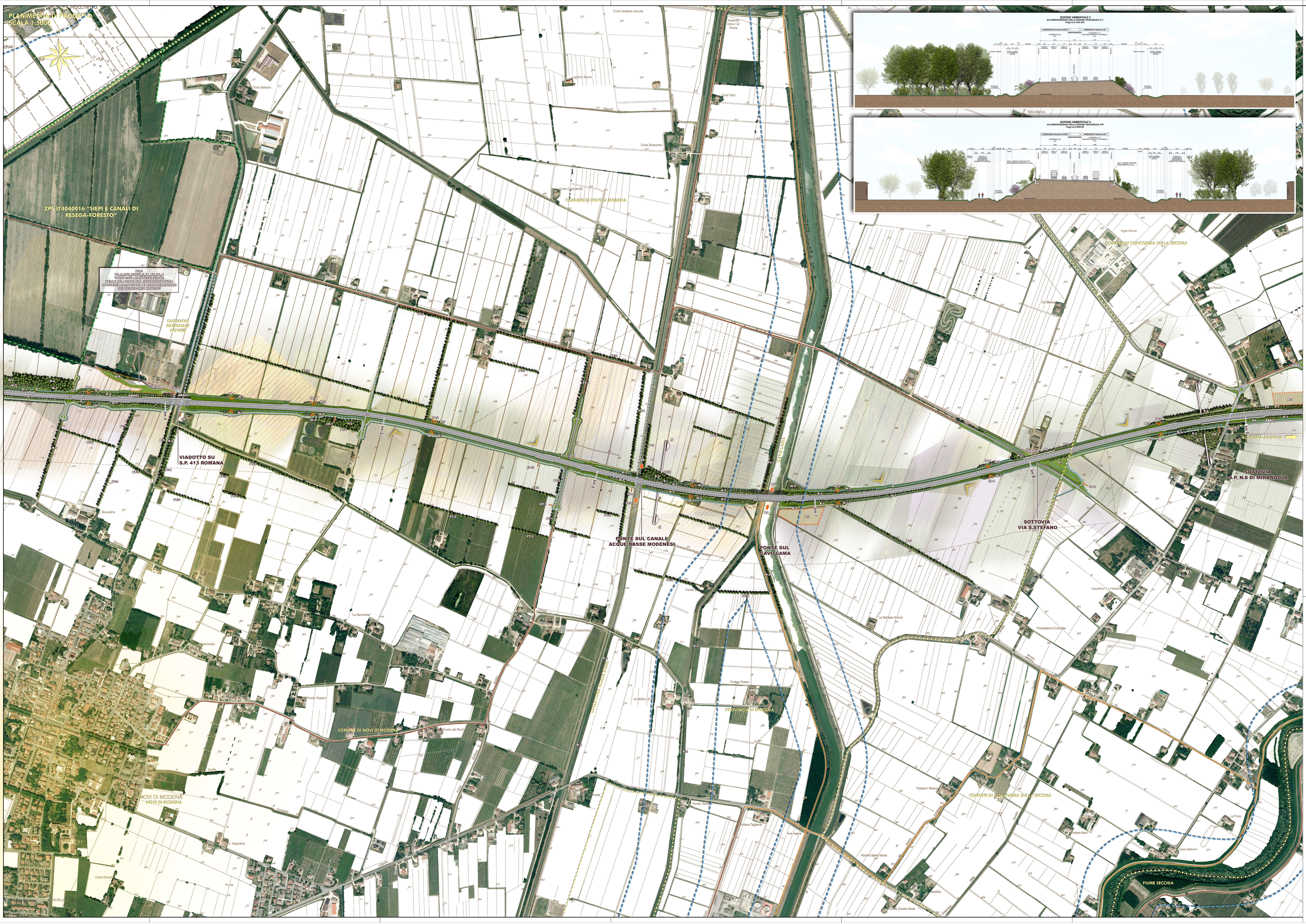

QUADRO D'UNIONE

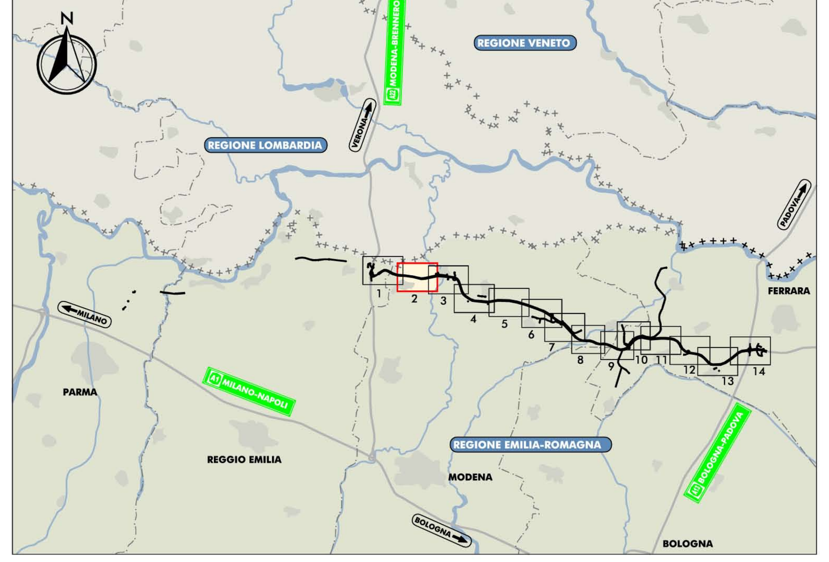

LEGENDA

- CONFINI REGIONALI
- CONFINI PROVINCIALI
- CONFINI COMUNALI

PRINCIPALI ELEMENTI E VINCOLI DI INTERESSE STORICO E PAESISTICO-AMBIENTALE

- EDIFICI VINCOLATI AI SENSI DEL D.LGS 42/2004 E S.M.I. E DI INTERESSE STORICO-TESTIMONIALE*
- SISTEMA DELLA "PARTECIPANZA AGRARIA DI CENTO"
- FASCIA DI RISPETTO DEI CORSI D'ACQUA PUBBLICI AI SENSI DEL D.LGS 42/2004 E S.M.I.
- CONFINE AREE "RETE NATURA 2000" (codice cartografia)
- PISTE CICLABILI ESISTENTI DESUNTE DAGLI STRUMENTI DI PIANIFICAZIONE COMUNALE
- PERCORSI CICLABILI SU STRADE VOCATE ALLA MOBILITÀ LENTA

INTERVENTI DI MITIGAZIONE AMBIENTALE E DI INSERIMENTO PAESAGGISTICO

- INERBIMENTI
- INERBIMENTI DELLE SCARPATE AUTOSTRADALI

INTERVENTI CON PREVALENTE FUNZIONE NATURALISTICA

- N-1 SIEPE ARBUSTIVA PLURISPECIFICA DI RICONNESSIONE ECOLOGICA
- N-2 SIEPE ARBOREO-ARBUSTIVA DI RICONNESSIONE ECOLOGICA
- N-3 ARBUSTETO PLURISPECIFICO
- N-4 BOSCO PLURISPECIFICO

INTERVENTI CON PREVALENTE FUNZIONE PAESAGGISTICA

- P-1 FILARE ARBUSTIVO PLURISPECIFICO DI MASCHERAMENTO DELL'INFRASTRUTTURA
- P-2 FILARE ARBOREO ARBUSTIVO DI MASCHERAMENTO DELL'INFRASTRUTTURA
- P-3 INTERVENTI DI TIPO ORNAMENTALE (CON IMPIEGO DI SPECIE AUTOCTONE DI VALENZA PAESAGGISTICA)
- P-4 RAMPICANTI
- P-5 RIQUALIFICA PAESAGGISTICA DI CANALI STORICI
- P-6 RIQUALIFICA PAESAGGISTICA DI VIABILITÀ STORICHE
- P-7 FILARE ARBOREO DI OMBREGGIAMENTO

INTERVENTI CON FUNZIONE DI ASSORBIMENTO DI INQUINANTI

- I-1 BOSCO FILTRO
- I-2 ARBUSTETO FILTRO

INTERVENTI DI DEFRAMMENTAZIONE ECOLOGICA

- ID-1 INTERVENTI DI DEFRAMMENTAZIONE ECOLOGICA DELLE AREE INTERCLUSE 150X180 CM
- ID-2 INTERVENTI DI DEFRAMMENTAZIONE ECOLOGICA MANUFATTI 120X110 CM
- ID-3 INTERVENTI DI RICONNESSIONE ECOLOGICA DELLE AREE INTERCLUSE 150X180 CM
- ID-4 INTERVENTI DI RICONNESSIONE ECOLOGICA MANUFATTI 120X110 CM
- PF PUNTI DI PERMEABILITÀ FAUNISTICA (PONTICELLI, PONTI E VIADOTTI)

INTERVENTI DI MITIGAZIONE DELL'AMBIENTE IDRICO

- T IMPIANTI DI TRATTAMENTO DELLE ACQUE DI PIATTAFORMA
- VL BACINI DI LAMINAZIONE (CON ASSOCIATO FASCE ARBOREE DI PROTEZIONE PER L'AVIFAUNA)

INTERVENTI DI MITIGAZIONE PER IL SISTEMA AGRICOLO

- A-1 RECUPERO AGRONOMICO DELLE AREE DI CANTIERIZZAZIONE
- A-2 SOTTOVIA PODERALI
- RECUPERO AGRONOMICO DELLE PISTE DI CANTIERE

INTERVENTI DI MITIGAZIONE ACUSTICA

- XBAxx PROTEZIONE ANTIFONICA BIDIMENSIONALE
  nota: XBAxx - codifica generica barriera antirumore

INTERVENTI DI COMPENSAZIONE AMBIENTALE

INTERVENTI DI COMPENSAZIONE AGRO-AMBIENTALE

- FT-1 FASCE TAMPONE LONGITUDINALI
- FT-2 FASCE TAMPONE TRASVERSALI

INTERVENTI DI COMPENSAZIONE ECOLOGICO-NATURALISTICA

- E-1 FILARE DI RICONNESSIONE ECOLOGICA DEI MACERI

ITINERARI CICLOPEDONALI ALL'INTERNO DEI SISTEMI NATURALISTICI PAESAGGISTICI, STORICI E CULTURALI DEL TERRITORIO

- ITINERARI CICLO-PEDONALI SUL SEDIME DELLE PISTE DI CANTIERE RECUPERATE ALLA MOBILITÀ LENTA
- ITINERARI CICLO-PEDONALI DI CONNESSIONE CON PERCORSI ESISTENTI

ELEMENTI INFORMATIVI

- CP-1 ELEMENTO INFORMATIVO: PIETRA MILIARE
- CP-2 ELEMENTO INFORMATIVO: PUNTO DI PERCEZIONE SUL TERRITORIO
- CP-3 AREA INTEGRATA PER LA SOSTA E LA PERCEZIONE DEL TERRITORIO

PROGETTO PER UN SISTEMA INTEGRATO DI FRUIBILITÀ DEI VALORI DEL TERRITORIO

- PO-1 PROPOSTA DI INTEGRAZIONE DELLE RELAZIONI FRA L'INFRASTRUTTURA E OFFERTA IDENTITARIA E AGROALIMENTARE DEL TERRITORIO NOVESE
- PO-2 PROPOSTA PER LA REALIZZAZIONE DEL PARCO INTERCOMUNALE DI CONCORDIA E SAN POSSIDONIO
- L-M LANDMARKS
- PO-3 LE PORTE DEL TERRITORIO AREA DI SERVIZIO DI MIRANDOLA
- PO-4 LE PORTE DEL TERRITORIO AREA DI SERVIZIO DI POGGIO RENATICO
- TRATTO CON PERCEZIONE DIRETTA DEL PAESAGGIO

ELABORATI DI RIFERIMENTO

PD_0_000_00000_0_IA_AB_01-03_A
"ABACO DELLE SPECIE ARBOREE, ARBUSTIVE ED ERBACEE DI PROGETTO E SCHEMI ASSOCIATIVI DI IMPIANTO"
PD_0_000_00000_0_IA_IT_03_A
"MASTERPLAN - PLANIMETRIA GENERALE DI PROGETTO PER UN SISTEMA INTEGRATO DI FRUIBILITA' DEI VALORI DEL TERRITORIO E DEGLI INTERVENTI DI INSERIMENTO PAESAGGISTICO E DI MITIGAZIONE E COMPENSAZIONE AGRO-AMBIENTALE"
PD_0_A00_A0000_0_IA_PP_01-14_A
"PLANIMETRIA DI DETTAGLIO CON INDICAZIONE DEGLI AMBITI OPERATIVI, DELLE FASI DI LAVORO, DELLE AREE E DELLE PISTE DI CANTIERE E DEI PERCORSI DEI MEZZI OPERATIVI COINCIDENTI CON LE VIABILITÀ MAGGIORI E MINORI ESISTENTI"
*PD_0_000_00000_0_IA_SH_01-02_A
"EDIFICI RURALI E VINCOLATI, DI INTERESSE STORICO-ARCHITETTONICO E DI PREGIO STORICO TESTIMONIALE"

IL CONCEDENTE: Regione Emilia-Romagna

IL CONCESSIONARIO: ARC AUTOSTRADA REGIONALE CISPADANA

AUTOSTRADA REGIONALE CISPADANA
DAL CASELLO DI REGGIOLO-ROLO SULLA A22 AL CASELLO DI FERRARA SUD SULLA A13

CODICE C.U.P. E81B08000060009

PROGETTO DEFINITIVO

STUDIO DI IMPATTO AMBIENTALE

QUADRO DI RIFERIMENTO AMBIENTALE
IMPATTI DEL PROGETTO E INTERVENTI DI MITIGAZIONE E COMPENSAZIONE AGRO-AMBIENTALE

PLANIMETRIA DI PROGETTO E SEZIONI CARATTERISTICHE CON INDICAZIONE DEGLI INTERVENTI DI INSERIMENTO PAESAGGISTICO E DI MITIGAZIONE E COMPENSAZIONE AGRO-AMBIENTALE
TAV. 2/14

IL PROGETTISTA: Arch. Sergio Beccarelli, Ord. Arch. Prov. PR n. 377

RESPONSABILE INTEGRAZIONE PRESTAZIONI SPECIALISTICHE: Ing. Emilio Salsi, Albo Ing. Reggio Emilia n° 945

IL CONCESSIONARIO: Autostrada Regionale Cispadana S.p.A. IL PRESIDENTE Graziano Pattuzzi

TECNICO COMPETENTE IN ACUSTICA: Prof. Ing. Angelo Farina, Tecnico Competente in Acustica Ambientale, DD Regione Emilia Romagna n. 394 del 9/11/1998

REV.	DATA	DESCRIZIONE	REDAZIONE	CONTROLLO	APPROVAZIONE
G					
F					
E					
D					
C					
B					
A	17.04.2012	EMISSIONE	FORMISANO	BECCARELLI	SALSI

IDENTIFICAZIONE ELABORATO

NUM. PROGR.	FASE	LOTTO	GRUPPO	CODICE OPERA WBS	TRATTO OPERA	AMBITO	TIPO ELABORATO	PROGRESSIVO	REV.
6381	PD	0	000	00000	0	IA	P5	02	A

DATA: MAGGIO 2012
SCALA: 1:5.000

IL PRESENTE DOCUMENTO NON POTRA' ESSERE COPIATO, RIPRODOTTO O ALTRIMENTI PUBBLICATO, IN TUTTO O IN PARTE, SENZA IL CONSENSO SCRITTO DEL CONCEDENTE. OGNI UTILIZZO NON AUTORIZZATO SARA' PERSEGUITO A NORMA DI LEGGE
THIS DOCUMENT MAY NOT BE COPIED, REPRODUCED OR PUBLISHED, EITHER IN PART OR IN ITS ENTIRETY, WITHOUT THE WRITTEN PERMISSION OF ARCCOS CONSORTIUM. UNAUTHORIZED USE WILL BE PROSECUTE BY LAW.