

PROGETTAZIONE DEFINITIVA DI UN IMPIANTO DI PRODUZIONE DI ENERGIA ELETTRICA DA FONTE FOTOVOLTAICA DELLA POTENZA DI CIRCA 65,7 MWp DENOMINATO "CSPV FOGGIA" SITO IN AGRO DI LUCERA (FG) E DELLE RELATIVE OPERE CONNESSE UBICATE ANCHE IN AGRO DI FOGGIA



Tecnico
ing. Danilo POMONIO

Collaborazioni
ing. Milena MIGLIONICO
ing. Giulia CARELLA
ing. Carlo TEDESCO
ing. Antonio CRISAFULLI
ing. Tommaso MANCINI
ing. Fabio MASTROSERIO
ing. Valentina SAMMARTINO
pianif.terr. Antonio SANTANDREA

Responsabile commessa
ing. Danilo POMONIO



TAVOLA	TITOLO	COMMESSA	TIPOLOGIA		
I01	INQUADRAMENTO TERRITORIALE DELL'OPERA SU CTR	20042	D		
REVISIONE		CODICE ELABORATO			
01		DW20042D-I01			
FOGLIO		SOSTITUISCE	SOSTITUITO DA		
3/3		CODICE ELABORATO	CODICE ELABORATO		
REV	DATA	MODIFICA	NOME FILE	SCALA	
00	28/08/2020	Emissione	Santandrea	Miglionico	Pomponio
01	28/05/2021	Aggiornamento in risposta alla nota della Regione Puglia prot. n. 0004635 del 05/05/2021	Carella	Miglionico	Pomponio
02					
03					
04					
05					

- LEGENDA**
- Cavidotto MT
 - Cavidotto AT
 - SSE - Sottostazione Elettrica
 - SE - Stazione Elettrica "Foggia"
 - Ampliamento Stazione Elettrica "Foggia"

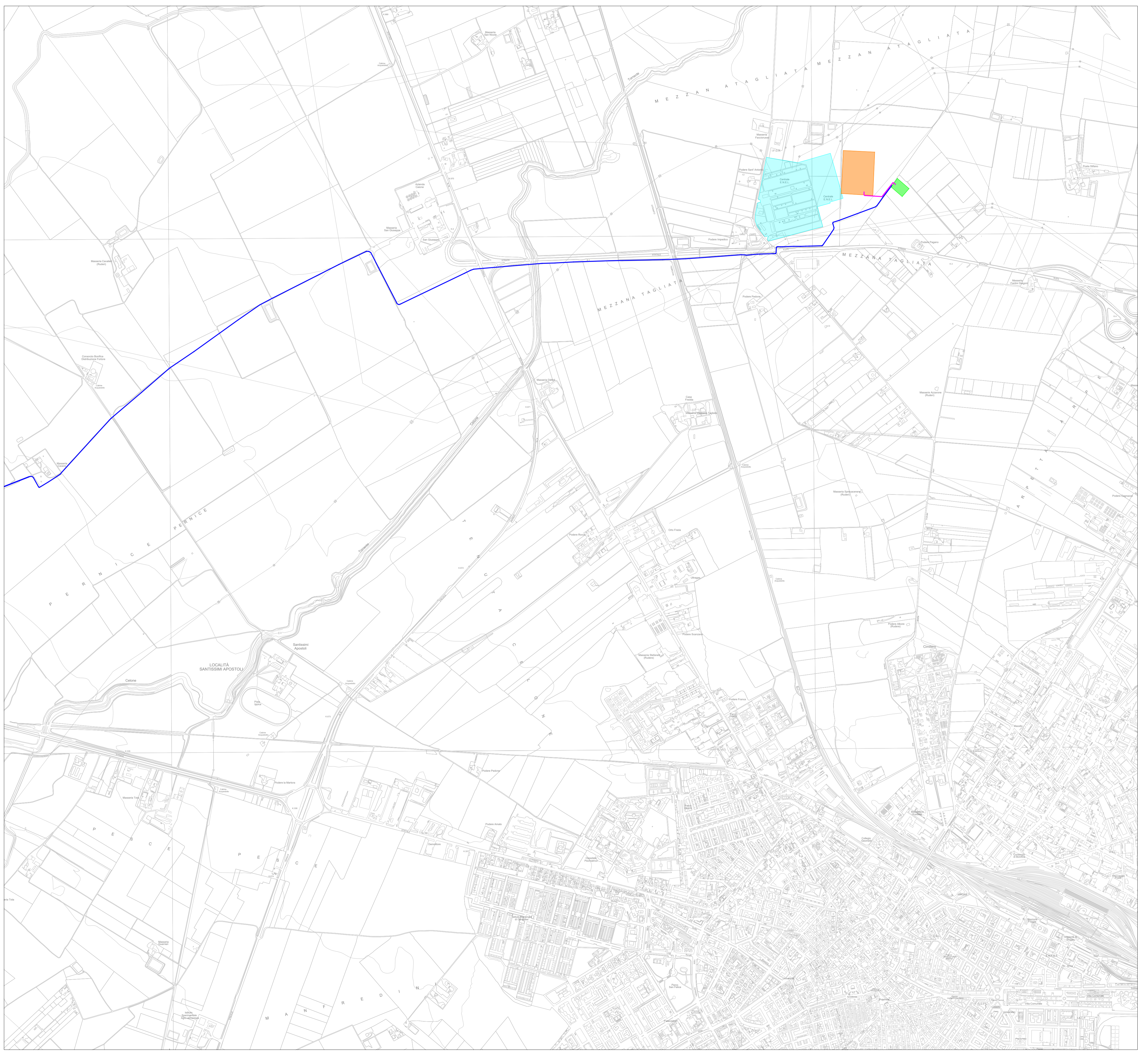
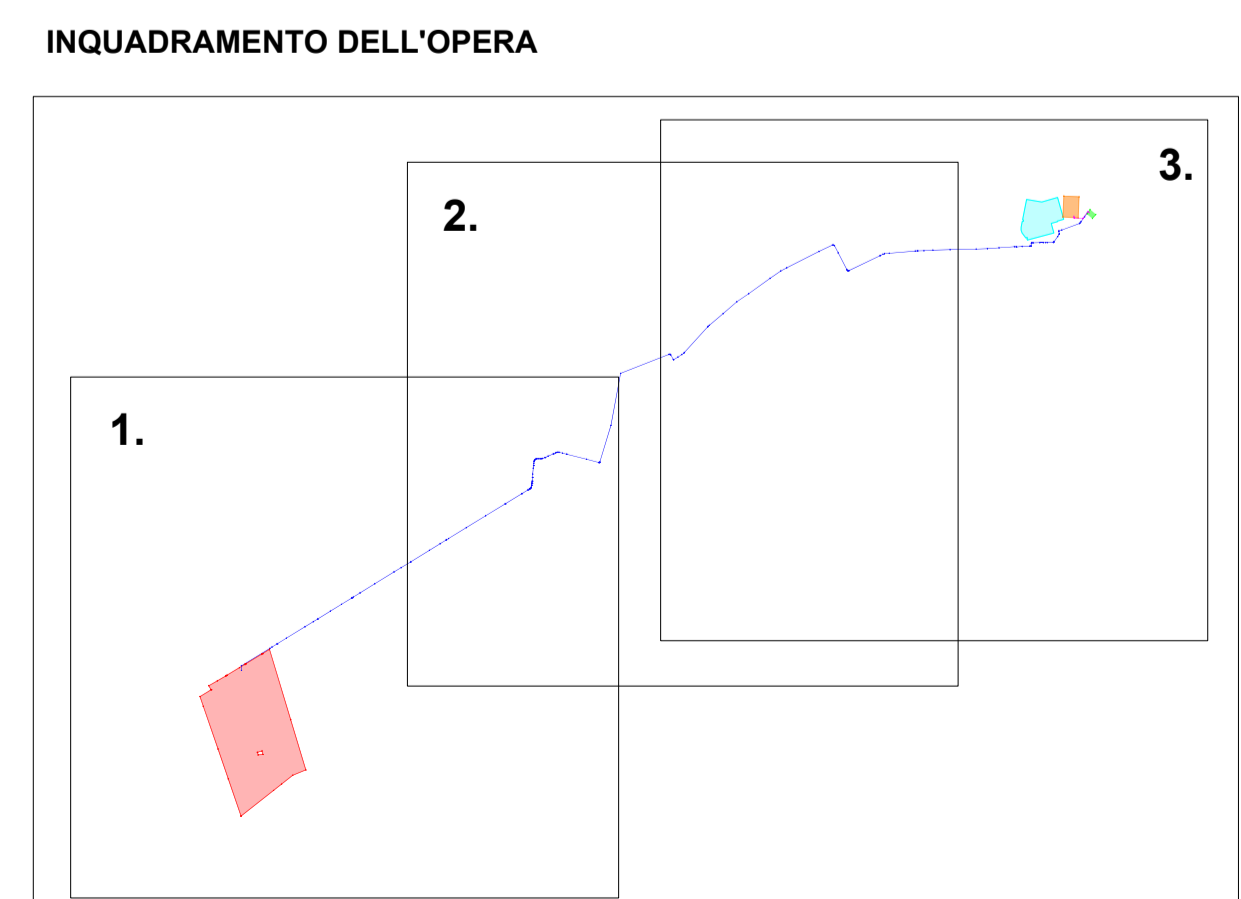

PROGETTAZIONE DEFINITIVA DI UN IMPIANTO DI PRODUZIONE DI ENERGIA ELETTRICA DA FONTE FOTOVOLTAICA DELLA POTENZA DI CIRCA 65,7 MWP DENOMINATO "CSPV FOGGIA" SITO IN AGRO DI LUCERA (FG) E DELLE RELATIVE OPERE CONNESSE UBICATE ANCHE IN AGRO DI FOGGIA



Tecnico
ing. Danilo POMPONIO

Collaborazioni
ing. Milena MIGLIONICO
ing. Giulia CARELLA
ing. Carlo TEDESCO
ing. Antonio CRISAFULLI
ing. Tommaso MANCINI
ing. Fabio MASTROSERIO
ing. Valentina SAMMARTINO
pianif.terr. Antonio SANTANDREA

Responsabile commessa
ing. Danilo POMPONIO



TAVOLA	TITOLO	COMMESSA	TIPOLOGIA
I01	INQUADRAMENTO TERRITORIALE DELL'OPERA SU CTR	20042	D
REVISIONE		CODICE ELABORATO	
01		DW20042D-I01	
FOGLIO		SOSTITUISCE	SOSTITUITO DA
2/3		CODICE ELABORATO	CODICE ELABORATO
REV	DATA	MODIFICA	NOME FILE
00	28/08/2020	Emissione	1:10000
01	28/05/2021	Aggiornamento in risposta alla nota della Regione Puglia prot. n. 0004635 del 05/05/2021	
02			
03			
04			
05			
DISEGNATO	CONTROLLATO	APPROVATO	
Santandrea	Miglionico	Pomponio	
Carella	Miglionico	Pomponio	

LEGENDA

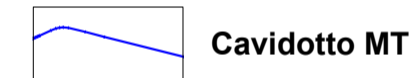

INQUADRAMENTO DELL'OPERA

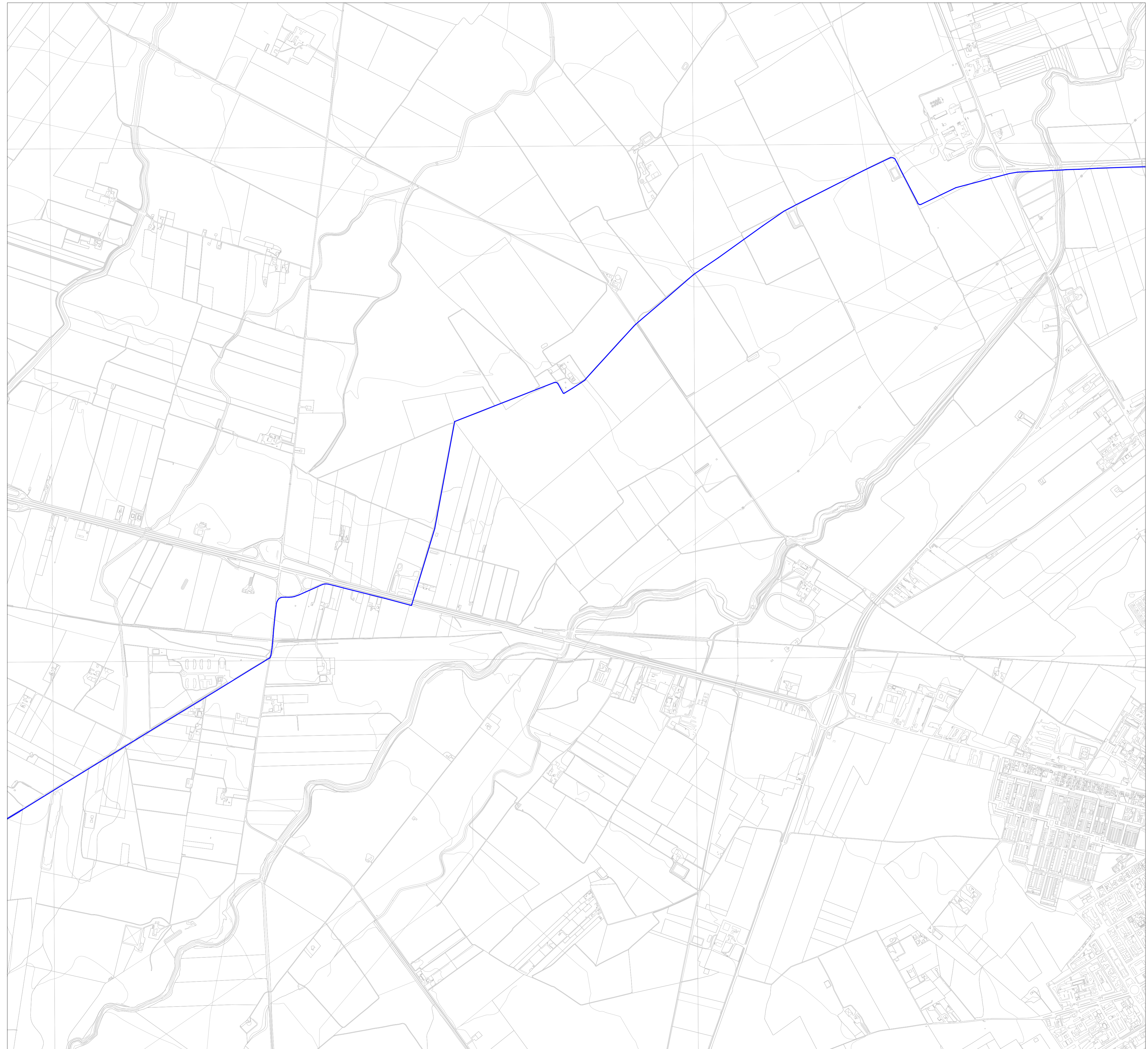
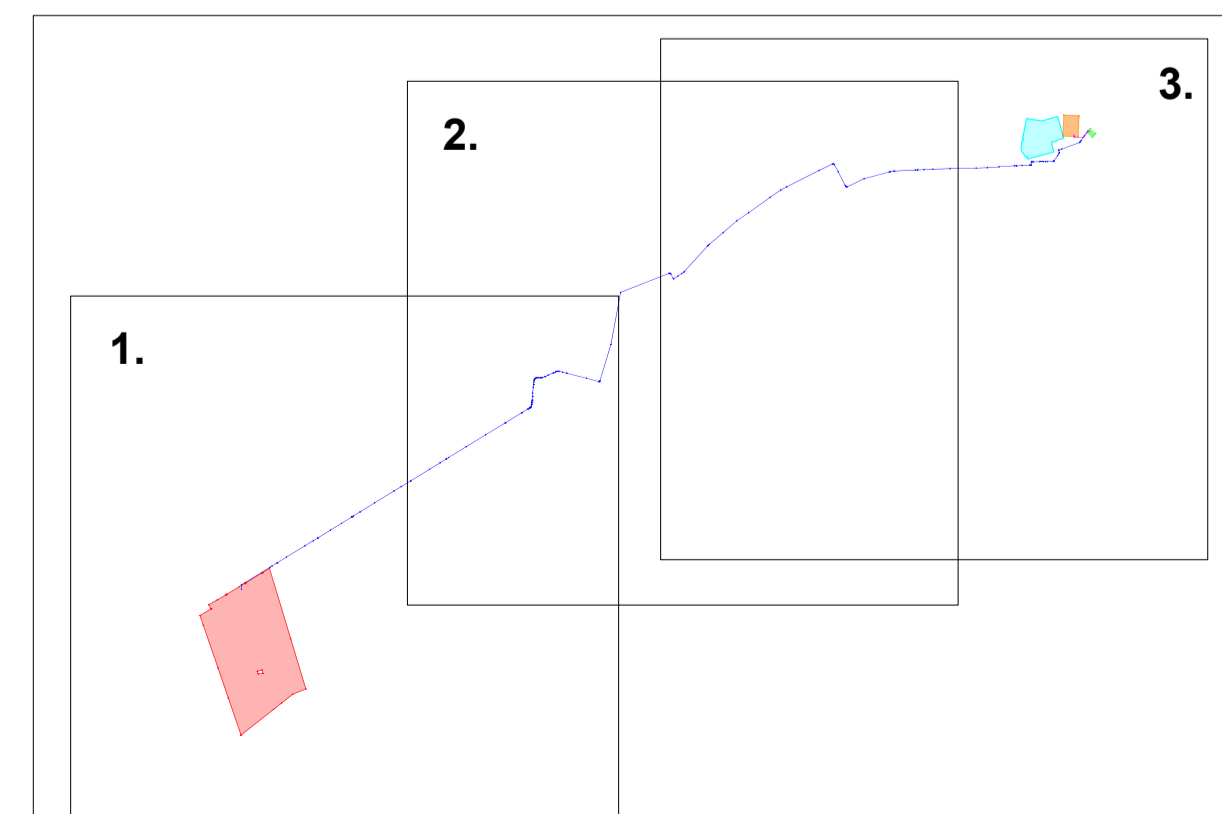



PROGETTAZIONE DEFINITIVA DI UN IMPIANTO DI PRODUZIONE DI ENERGIA ELETTRICA DA FONTE FOTOVOLTAICA DELLA POTENZA DI CIRCA 65,7 MWp DENOMINATO "CSPV FOGGIA" SITO IN AGRO DI LUCERA (FG) E DELLE RELATIVE OPERE CONNESSE UBICATE ANCHE IN AGRO DI FOGGIA



Tecnico
ing. Danilo POMPONIO

Collaborazioni
ing. Milena MIGLIONICO
ing. Giulia CARELLA
ing. Carlo TEDESCO
ing. Antonio CRISAFULLI
ing. Tommaso MANCINI
ing. Fabio MASTROSERIO
ing. Valentina SAMMARTINO
pianif.terr. Antonio SANTANDREA

Responsabile commessa
ing. Danilo POMPONIO



TAVOLA	TITOLO	COMMESSA	TIPOLOGIA
I01	INQUADRAMENTO TERRITORIALE DELL'OPERA SU CTR	20042	D
REVISIONE		CODICE ELABORATO	
01		DW20042D-I01	
FOGLIO		SOSTITUISCE	SOSTITUITO DA
1/3		CODICE ELABORATO	CODICE ELABORATO
REV	DATA	MODIFICA	
00	28/08/2020	Emissione	
01	28/05/2021	Aggiornamento in risposta alla nota della Regione Puglia prot. n. 0004635 del 05/05/2021	
02			
03			
04			
05			

LEGENDA

	Area di progetto
	Cavidotto MT

INQUADRAMENTO DELL'OPERA

