

BLUE STONE
renewable II

Via Vincenzo Bellini 22
00198 Roma Italia
P.I. 15304021007



PROGETTAZIONE DEFINITIVA DI UN IMPIANTO DI PRODUZIONE DI ENERGIA ELETTRICA DA FONTE FOTOVOLTAICA DELLA POTENZA DI CIRCA 65,7 MWp DENOMINATO "CSPV FOGGIA" SITO IN AGRO DI LUCERA (FG) E DELLE RELATIVE OPERE CONNESSE UBICATE ANCHE IN AGRO DI FOGGIA



Tecnico
ing. Danilo POMPONIO

Collaborazioni
ing. Milena MIGLIONICO
ing. Giulia CARELLA
ing. Chiara CIFARELLI
ing. Antonio CRISAFULLI
ing. Tommaso MANCINI
ing. Fabio MASTROSERIO
ing. Valentina SAMMARTINO
pianif.terr. Antonio SANTANDREA

Responsabile commessa
ing. Danilo POMPONIO



TAVOLA	TITOLO	COMMESSA	TIPOLOGIA
I03	INQUADRAMENTO TERRITORIALE DELL'OPERA SU IGM	20042	D
REVISIONE		CODICE ELABORATO	
01		DW20042D-I03	
FOGLIO		SOSTITUISCE	SOSTITUITO DA
1/3		CODICE ELABORATO	CODICE ELABORATO
REV	DATA	MODIFICA	SCALA
00	28/08/2020	Emissione	1:10000
01	28/05/2021	Aggiornamento in risposta alla nota della Regione Puglia prot. n. 0004635 del 05/05/2021	
02			
03			
04			
05			

LEGENDA

- Area di progetto
- Cavidotto MT

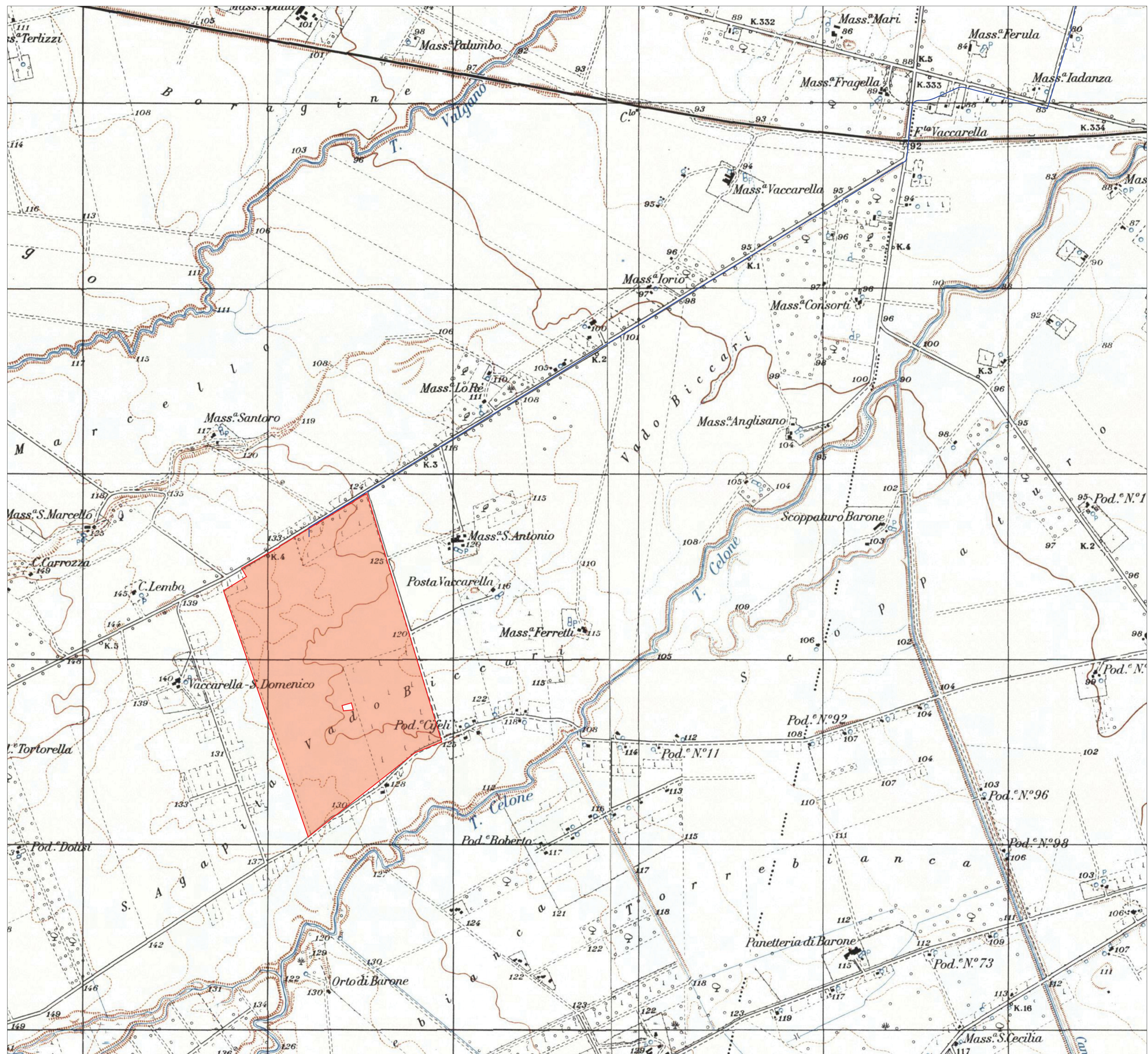
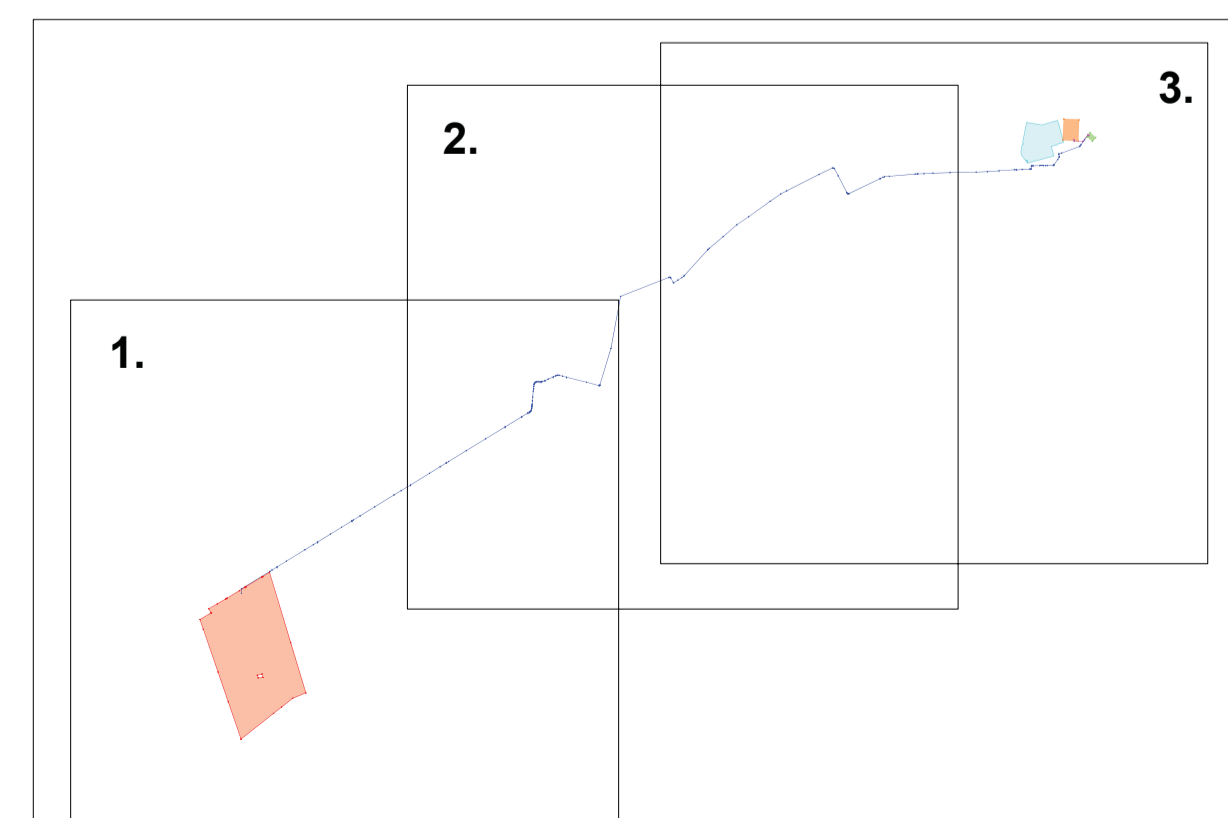

**PROGETTAZIONE DEFINITIVA DI UN IMPIANTO DI
PRODUZIONE DI ENERGIA ELETTRICA DA FONTE
FOTOVOLTAICA DELLA POTENZA DI CIRCA 65,7 MWp
DENOMINATO "CSPV FOGGIA" SITO IN AGRO DI
LUCERA (FG) E DELLE RELATIVE OPERE CONNESSE
UBICATE ANCHE IN AGRO DI FOGGIA**



Tecnico
ing. Danilo POMPONIO

Collaborazioni
ing. Milena MIGLIONICO
ing. Giulia CARELLA
ing. Chiara CIFARELLI
ing. Antonio CRISAFULLI
ing. Tommaso MANCINI
ing. Fabio MASTROSERIO
ing. Valentina SAMMARTINO
pianif.terr. Antonio SANTANDREA

Responsabile commessa
ing. Danilo POMPONIO



TAVOLA	TITOLO	COMMESSA	TIPOLOGIA
I03	INQUADRAMENTO TERRITORIALE DELL'OPERA SU IGM	20042	D
REVISIONE		CODICE ELABORATO	
01		DW20042D-I03	
FOGLIO		SOSTITUISCE	SOSTITUITO DA
2/3		CODICE ELABORATO	CODICE ELABORATO
REV	DATA	MODIFICA	
00	28/08/2020	Emissione	
01	28/05/2021	Aggiornamento in risposta alla nota della Regione Puglia prot. n. 0004635 del 05/05/2021	
02			
03			
04			
05			

LEGENDA

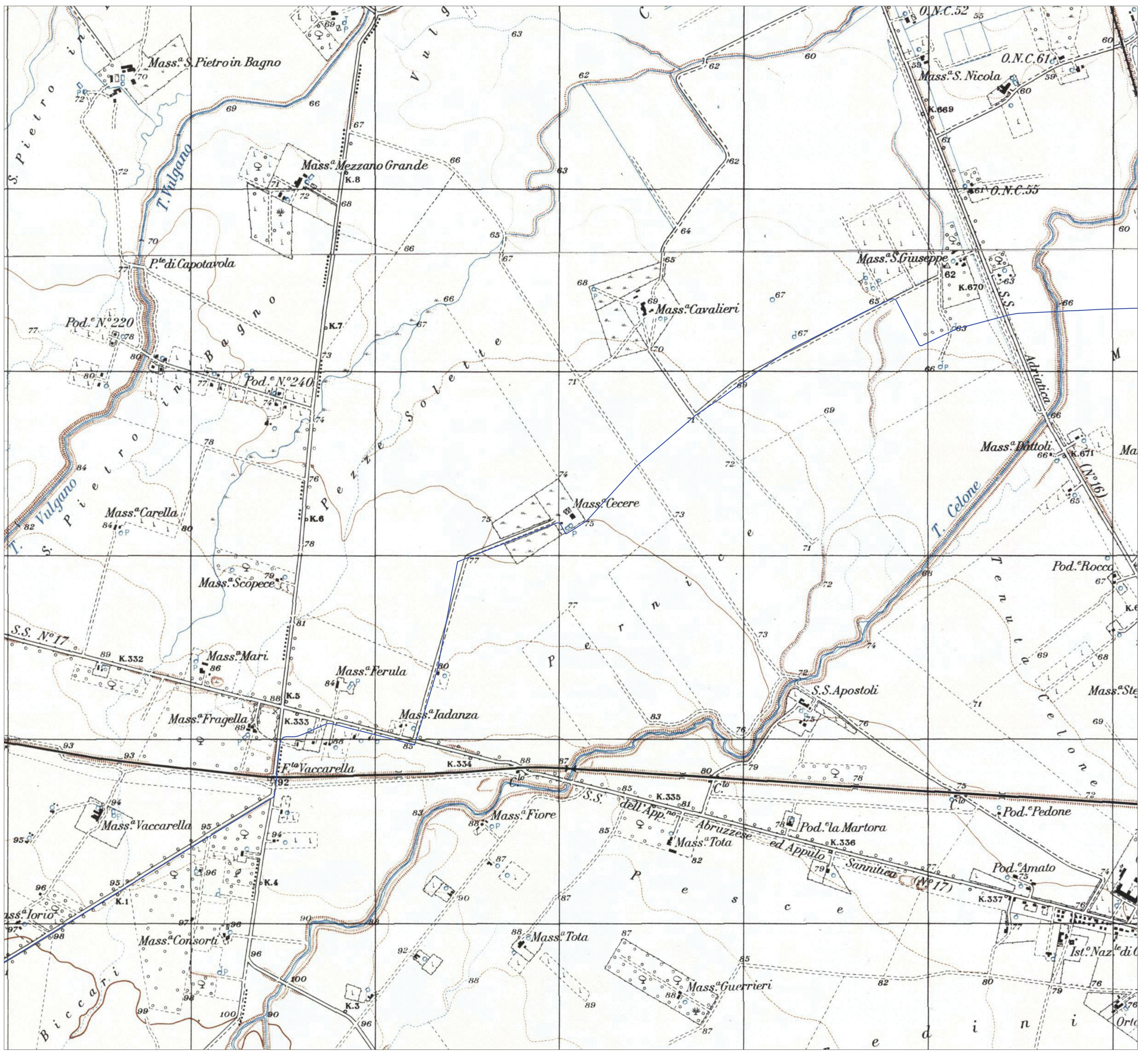
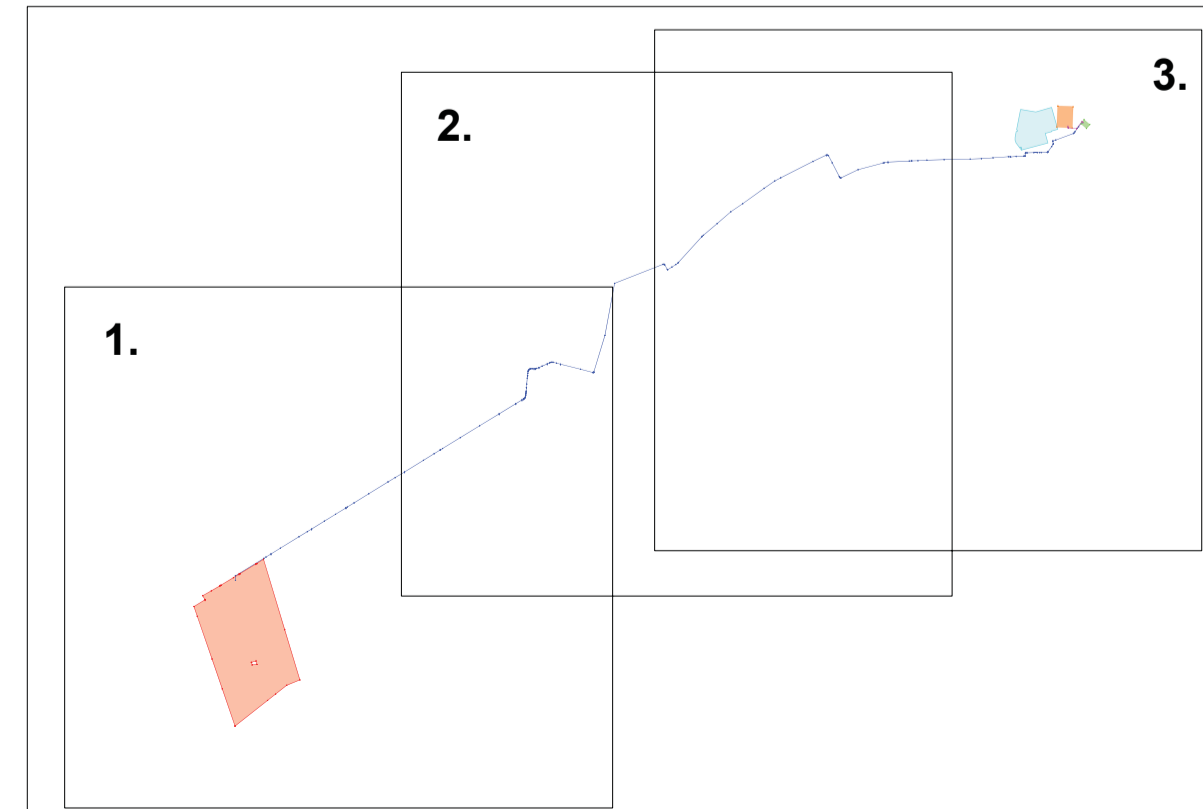

BLUE STONE
renewable II

Via Vincenzo Bellini 22
00188 Roma Italia
P.I. 16304021007



PROGETTAZIONE DEFINITIVA DI UN IMPIANTO DI PRODUZIONE DI ENERGIA ELETTRICA DA FONTE FOTOVOLTAICA DELLA POTENZA DI CIRCA 65,7 MWp DENOMINATO "CSPV FOGGIA" SITO IN AGRO DI LUCERA (FG) E DELLE RELATIVE OPERE CONNESSE UBICATE ANCHE IN AGRO DI FOGGIA



Tecnico
ing. Danilo POMPONIO

Collaborazioni
ing. Milena MIGLIONICO
ing. Giulia CARELLA
ing. Carlo TEDESCO
ing. Antonio CRISAFULLI
ing. Tommaso MANCINI
ing. Fabio MASTROSERIO
ing. Valentina SAMMARTINO
pianif.terr. Antonio SANTANDREA

Responsabile commessa
ing. Danilo POMPONIO



TAVOLA	TITOLO	COMMESSA	TIPOLOGIA
I03	INQUADRAMENTO TERRITORIALE DELL'OPERA SU IGM	20042	D
REVISIONE		CODICE ELABORATO	
01		DW20042D-I03	
FOGLIO		SOSTITUISCE	SOSTITUITO DA
3/3		CODICE ELABORATO	CODICE ELABORATO
REV	DATA	MODIFICA	
00	28/08/2020	Emissione	
01	28/05/2021	Aggiornamento in risposta alla nota della Regione Puglia prot. n. 0004635 del 05/05/2021	
02			
03			
04			
05			

- LEGENDA**
- Cavidotto MT
 - Cavidotto AT
 - SSE - Sottostazione Elettrica
 - SE - Stazione Elettrica "Foggia"
 - Ampliamento Stazione Elettrica "Foggia"

