

PROGETTAZIONE DEFINITIVA DI UN IMPIANTO DI PRODUZIONE DI ENERGIA ELETTRICA DA FONTE FOTOVOLTAICA DELLA POTENZA DI CIRCA 65,7 MWp DENOMINATO "CSPV FOGGIA" SITO IN AGRO DI LUCERA (FG) E DELLE RELATIVE OPERE CONNESSE UBICATE ANCHE IN AGRO DI FOGGIA



Tecnico
ing. Danilo POMPONIO

Collaborazioni
ing. Milena MIGLIONICO
ing. Giulia CARELLA
ing. Carlo TEDESCO
ing. Antonio CRISAFULLI
ing. Tommaso MANCINI
ing. Fabio MASTROSERIO
ing. Valentina SAMMARTINO
pianif.terr. Antonio SANTANDREA

Responsabile commessa
ing. Danilo POMPONIO



TAVOLA	TITOLO	COMMESSA	TIPOLOGIA		
P17	PERCORSO CAVIDOTTO SU MAPPA CATASTALE	20042	D		
REVISIONE		CODICE ELABORATO			
01		DW20042D-P17			
FOGLIO		SOSTITUISCE	SOSTITUITO DA		
1/5		CODICE ELABORATO	CODICE ELABORATO		
		NOME FILE	SCALA		
		DW20042D-P17 rev01.dwg	1:2000		
REV	DATA	MODIFICA	DISEGNATO	CONTROLLATO	APPROVATO
00	28/05/2021	Emissione	Carella	Miglionico	Pomponio
01	17/01/2022	Modifica inquadramento opere di connessione	Carella	Miglionico	Pomponio
02					
03					
04					
05					

LEGENDA

- Area di impianto
- Area nella disponibilità del proponente
- Cavidotto MT
- Limite fogli catastali

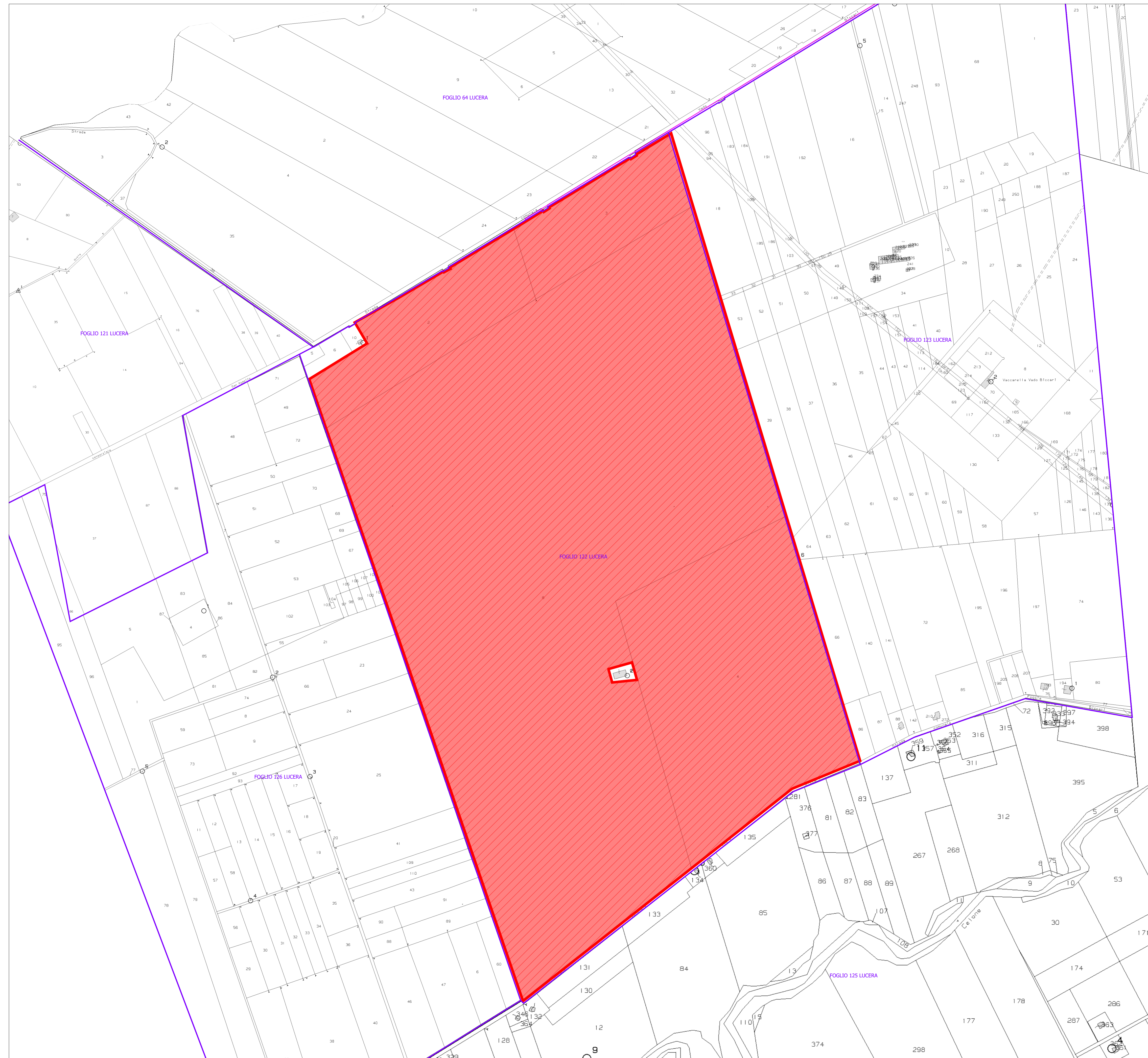
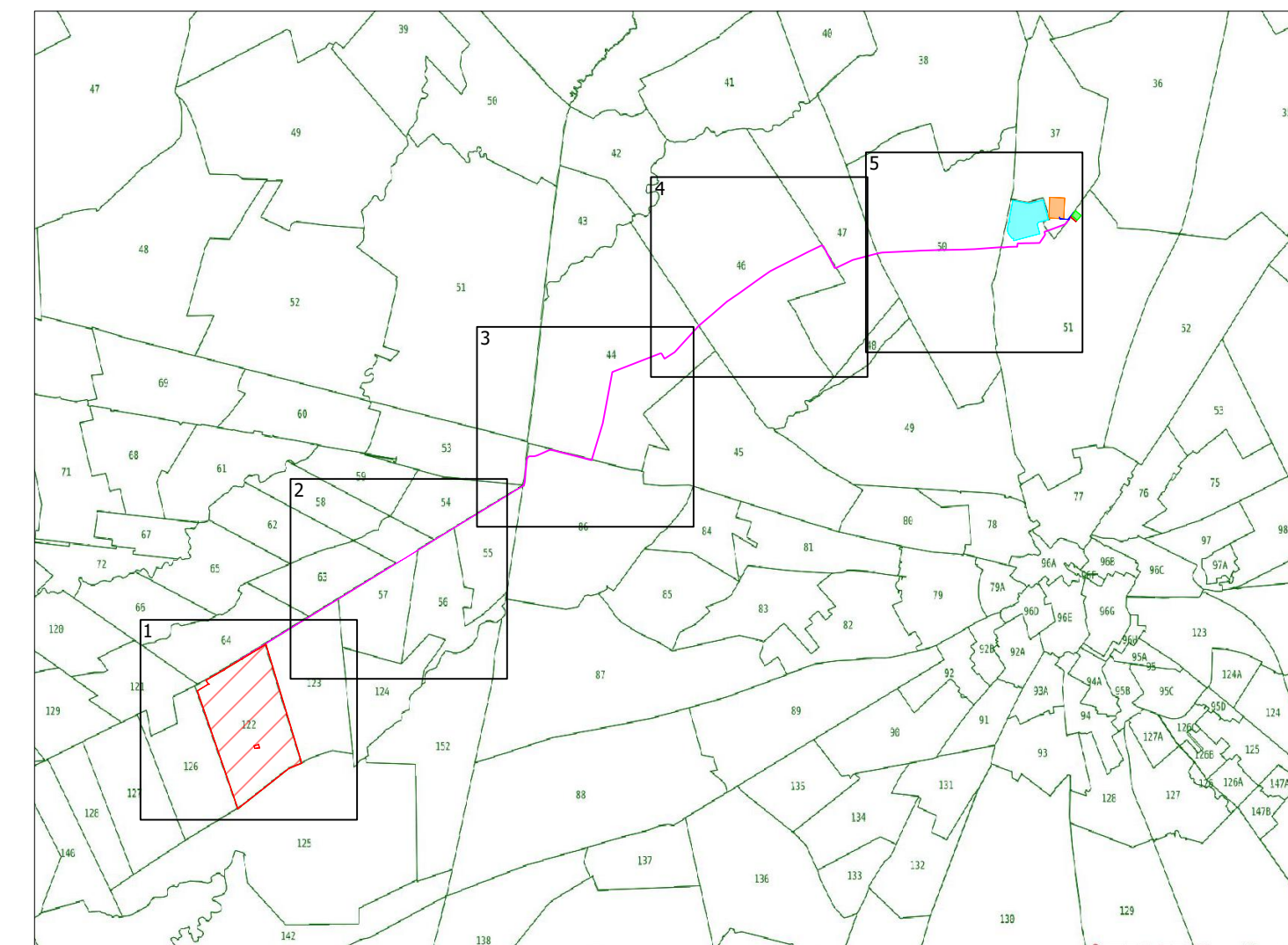

PROGETTAZIONE DEFINITIVA DI UN IMPIANTO DI PRODUZIONE DI ENERGIA ELETTRICA DA FONTE FOTOVOLTAICA DELLA POTENZA DI CIRCA 65,7 MWp DENOMINATO "CSPV FOGGIA" SITO IN AGRO DI LUCERA (FG) E DELLE RELATIVE OPERE CONNESSE UBICATE ANCHE IN AGRO DI FOGGIA



Tecnico
ing. Danilo POMPONIO

Collaborazioni
ing. Milena MIGLIONICO
ing. Giulia CARELLA
ing. Carlo TEDESCO
ing. Antonio CRISAFULLI
ing. Tommaso MANCINI
ing. Fabio MASTROSERIO
ing. Valentina SAMMARTINO
pianif.terr. Antonio SANTANDREA

Responsabile commessa
ing. Danilo POMPONIO



TAVOLA	TITOLO	COMMESSA	TIPOLOGIA
P17	PERCORSO CAVIDOTTO SU MAPPA CATASTALE	20042	D
REVISIONE		CODICE ELABORATO	
01		DW20042D-P17	
FOGLIO		SOSTITUISCE	SOSTITUITO DA
2/5		CODICE ELABORATO	CODICE ELABORATO
REV	DATA	NOME FILE	
00	28/05/2021	SCALA	
01	17/01/2022	1:2000	
02		DISEGNATO	CONTROLLATO
03		Carella	Miglionico
04		Carella	Miglionico
05			Pomponio

LEGENDA

- Cavidotto MT
- Limite fogli catastali

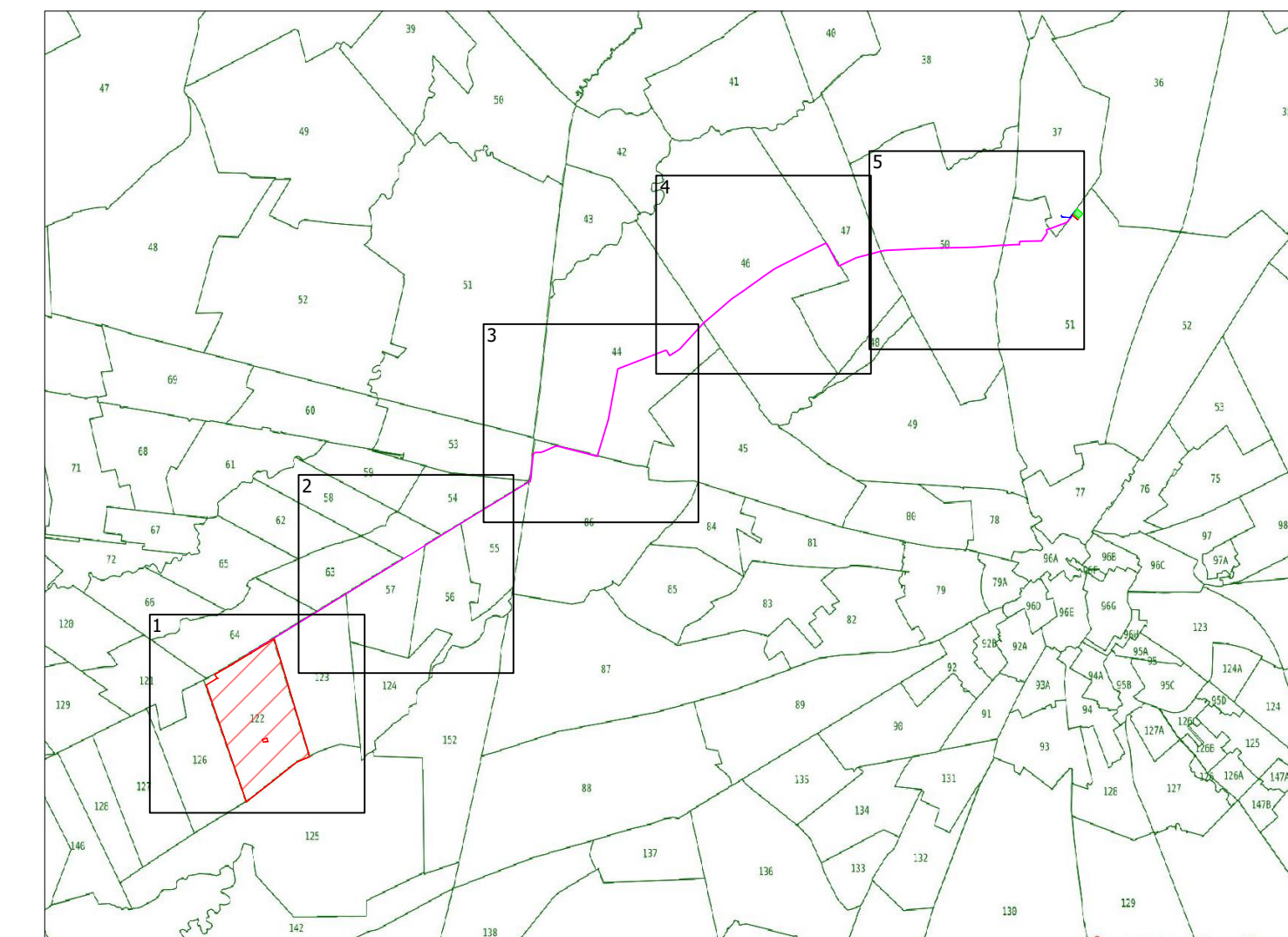

BLUE STONE
renewable II

Via Vincenzo Bellini 22
00188 Roma Italia
P.I. 15304021007

PROGETTAZIONE DEFINITIVA DI UN IMPIANTO DI PRODUZIONE DI ENERGIA ELETTRICA DA FONTE FOTOVOLTAICA DELLA POTENZA DI CIRCA 65,7 MWp DENOMINATO "CSPV FOGGIA" SITO IN AGRO DI LUCERA (FG) E DELLE RELATIVE OPERE CONNESSE UBICATE ANCHE IN AGRO DI FOGGIA



Tecnico
ing. Danilo POMPONIO

Collaborazioni
ing. Milena MIGLIONICO
ing. Giulia CARELLA
ing. Carlo TEDESCO
ing. Antonio CRISAFULLI
ing. Tommaso MANCINI
ing. Fabio MASTROSERIO
ing. Valentina SAMMARTINO
pianif.terr. Antonio SANTANDREA

Responsabile commessa
ing. Danilo POMPONIO



TAVOLA	TITOLO	COMMESSA	TIPOLOGIA
P17	PERCORSO CAVIDOTTO SU MAPPA CATASTALE	20042	D
REVISIONE		CODICE ELABORATO	
01		DW20042D-P17	
FOGLIO		SOSTITUISCE	SOSTITUITO DA
3/5		CODICE ELABORATO	CODICE ELABORATO
REV	DATA	NOME FILE	
00	28/05/2021	Emissione	
01	17/01/2022	Modifica inquadramento opere di connessione	
02			
03			
04			
05			

LEGENDA

- Cavidotto MT
- Limite fogli catastali
- Servitù di elettrodotto

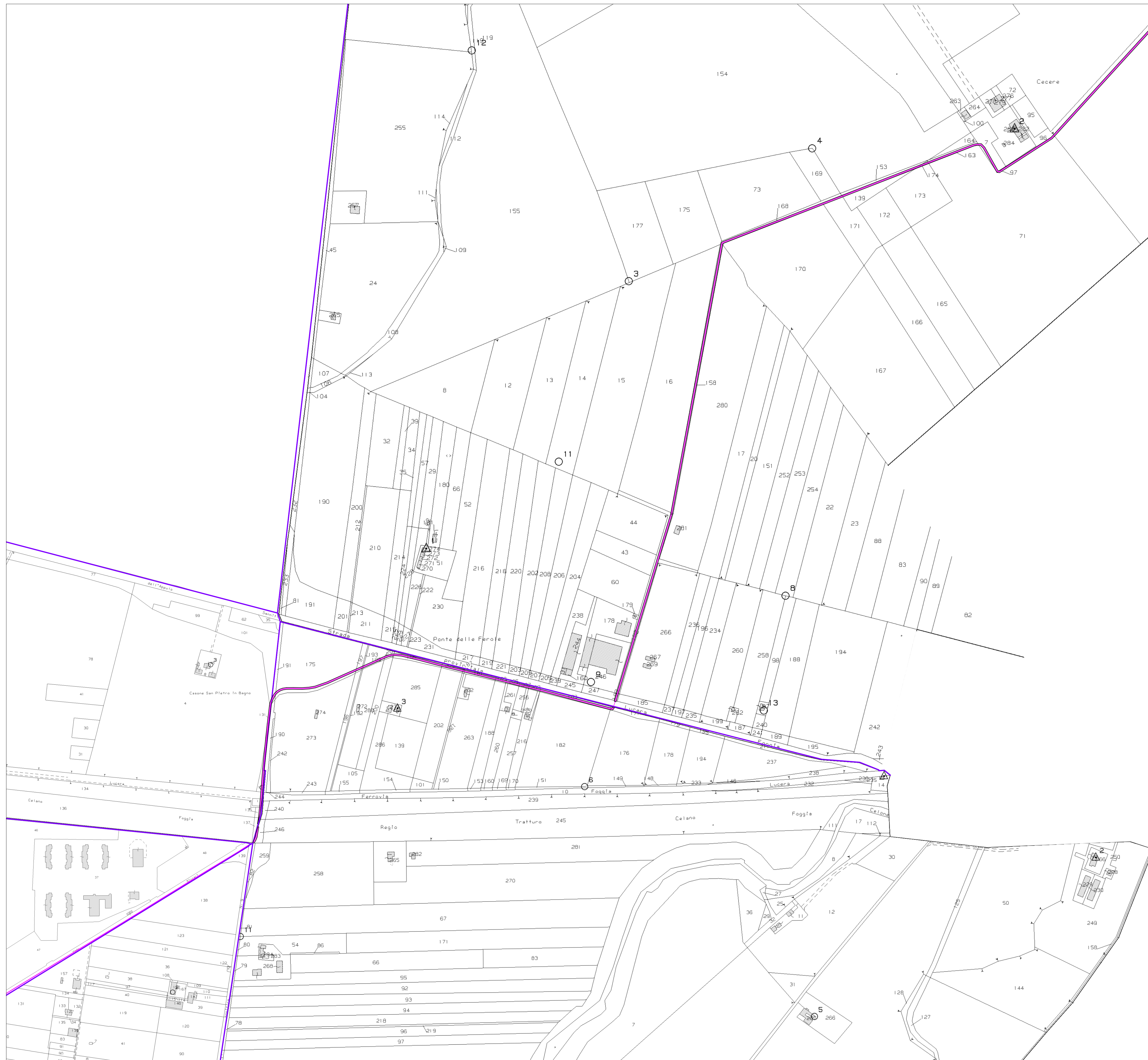
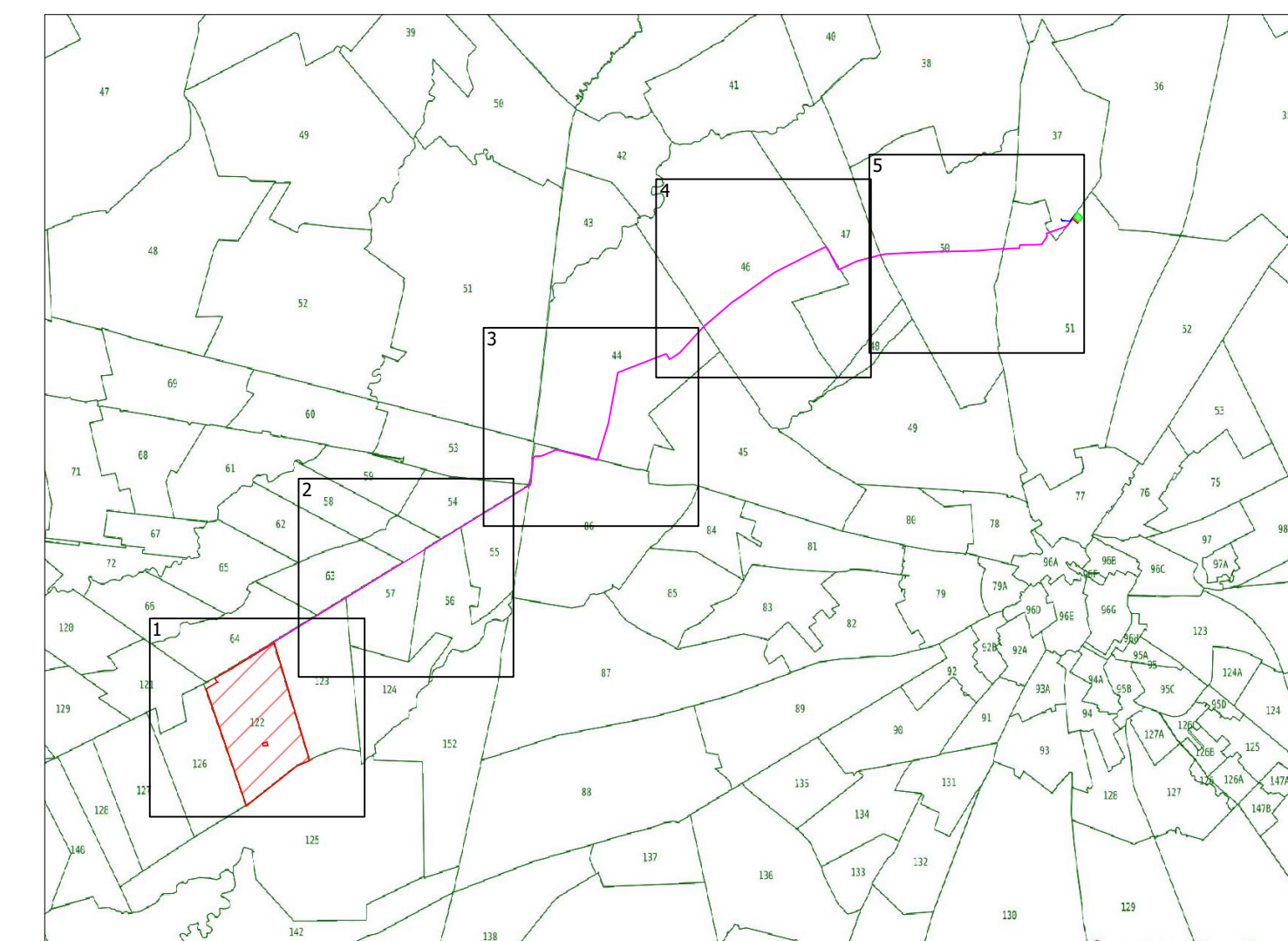

BLUE STONE
renewable II

Via Vincenzo Bellini 22
00188 Roma Italia
P.I. 15304021007

PROGETTAZIONE DEFINITIVA DI UN IMPIANTO DI PRODUZIONE DI ENERGIA ELETTRICA DA FONTE FOTOVOLTAICA DELLA POTENZA DI CIRCA 65,7 MWp DENOMINATO "CSPV FOGGIA" SITO IN AGRO DI LUCERA (FG) E DELLE RELATIVE OPERE CONNESSE UBICATE ANCHE IN AGRO DI FOGGIA



Tecnico
ing. Danilo POMPONIO

Collaborazioni
ing. Milena MIGLIONICO
ing. Giulia CARELLA
ing. Carlo TEDESCO
ing. Antonio CRISAFULLI
ing. Tommaso MANCINI
ing. Fabio MASTROSERIO
ing. Valentina SAMMARTINO
pianif.terr. Antonio SANTANDREA

Responsabile commessa
ing. Danilo POMPONIO



TAVOLA	TITOLO	COMMESSA	TIPOLOGIA
P17	PERCORSO CAVIDOTTO SU MAPPA CATASTALE	20042	D
REVISIONE		CODICE ELABORATO	
01		DW20042D-P17	
FOGLIO		SOSTITUISCE	SOSTITUITO DA
4/5		CODICE ELABORATO	CODICE ELABORATO
REV	DATA	NOME FILE	
00	28/05/2021	Emissione	
01	17/01/2022	Modifica inquadramento opere di connessione	
02			
03			
04			
05			

LEGENDA

- Cavidotto MT
- Limite fogli catastali
- Servizi di elettrodotto

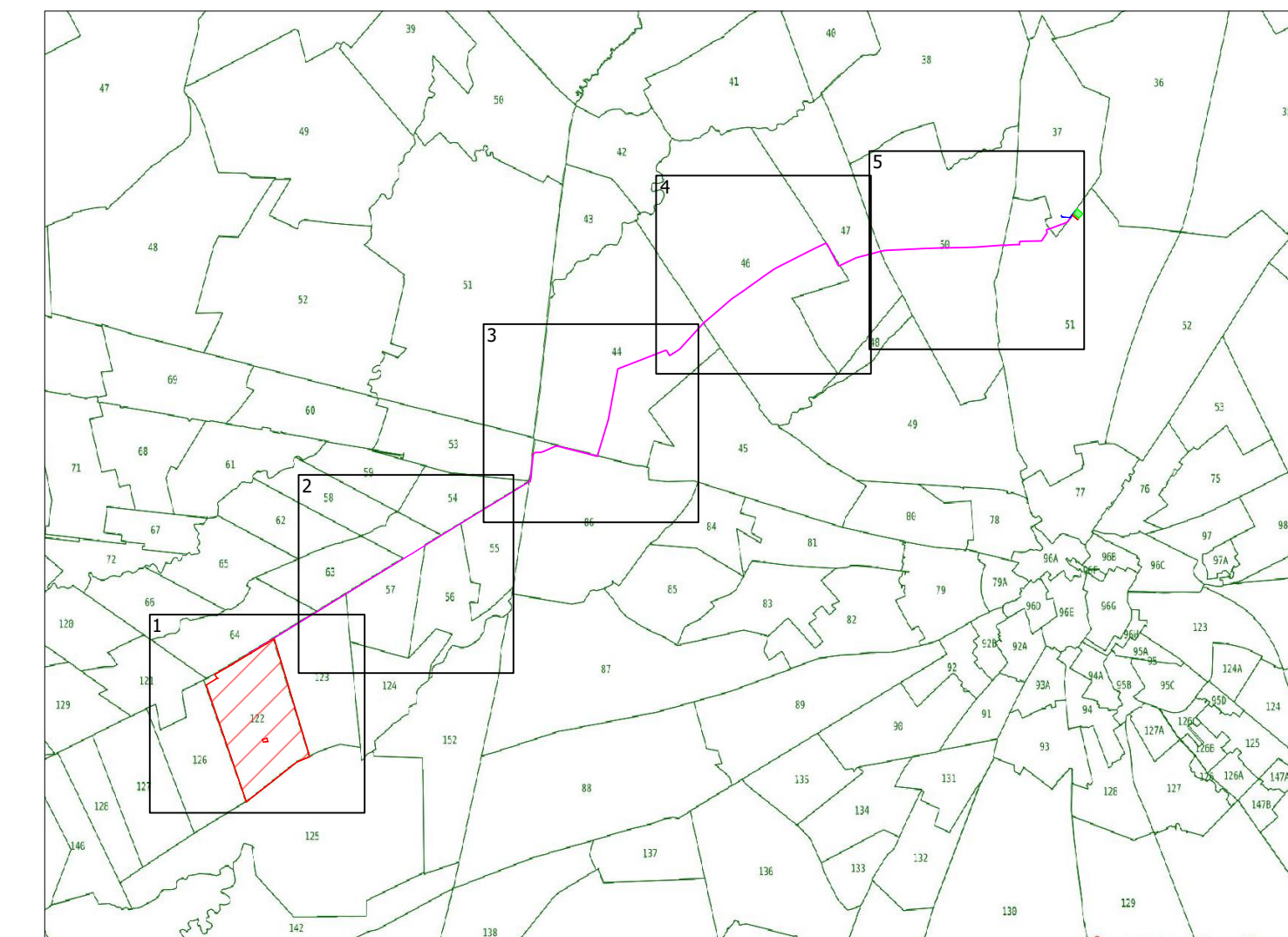

PROGETTAZIONE DEFINITIVA DI UN IMPIANTO DI PRODUZIONE DI ENERGIA ELETTRICA DA FONTE FOTOVOLTAICA DELLA POTENZA DI CIRCA 65,7 MWp DENOMINATO "CSPV FOGGIA" SITO IN AGRO DI LUCERA (FG) E DELLE RELATIVE OPERE CONNESSE UBICATE ANCHE IN AGRO DI FOGGIA



Tecnico
ing. Danilo POMPONIO

Collaborazioni
ing. Milena MIGLIONICO
ing. Giulia CARELLA
ing. Carlo TEDESCO
ing. Antonio CRISAFULLI
ing. Tommaso MANCINI
ing. Fabio MASTROSERIO
ing. Valentina SAMMARTINO
pianif.terr. Antonio SANTANDREA

Responsabile commessa
ing. Danilo POMPONIO



TAVOLA	TITOLO	COMMESSA	TIPOLOGIA
P17	PERCORSO CAVIDOTTO SU MAPPA CATASTALE	20042	D
REVISIONE		CODICE ELABORATO	
01		DW20042D-P17	
FOGLIO		SOSTITUISCE	SOSTITUITO DA
5/5		CODICE ELABORATO	CODICE ELABORATO
REV	DATA	NOME FILE	
00	28/05/2021	Emissione	
01	17/01/2022	Modifica inquadramento opere di connessione	
02			
03			
04			
05			

LEGENDA

- Cavidotto MT
- Limite fogli catastali
- Servizi di elettrodotti
- Servizi di passaggio

