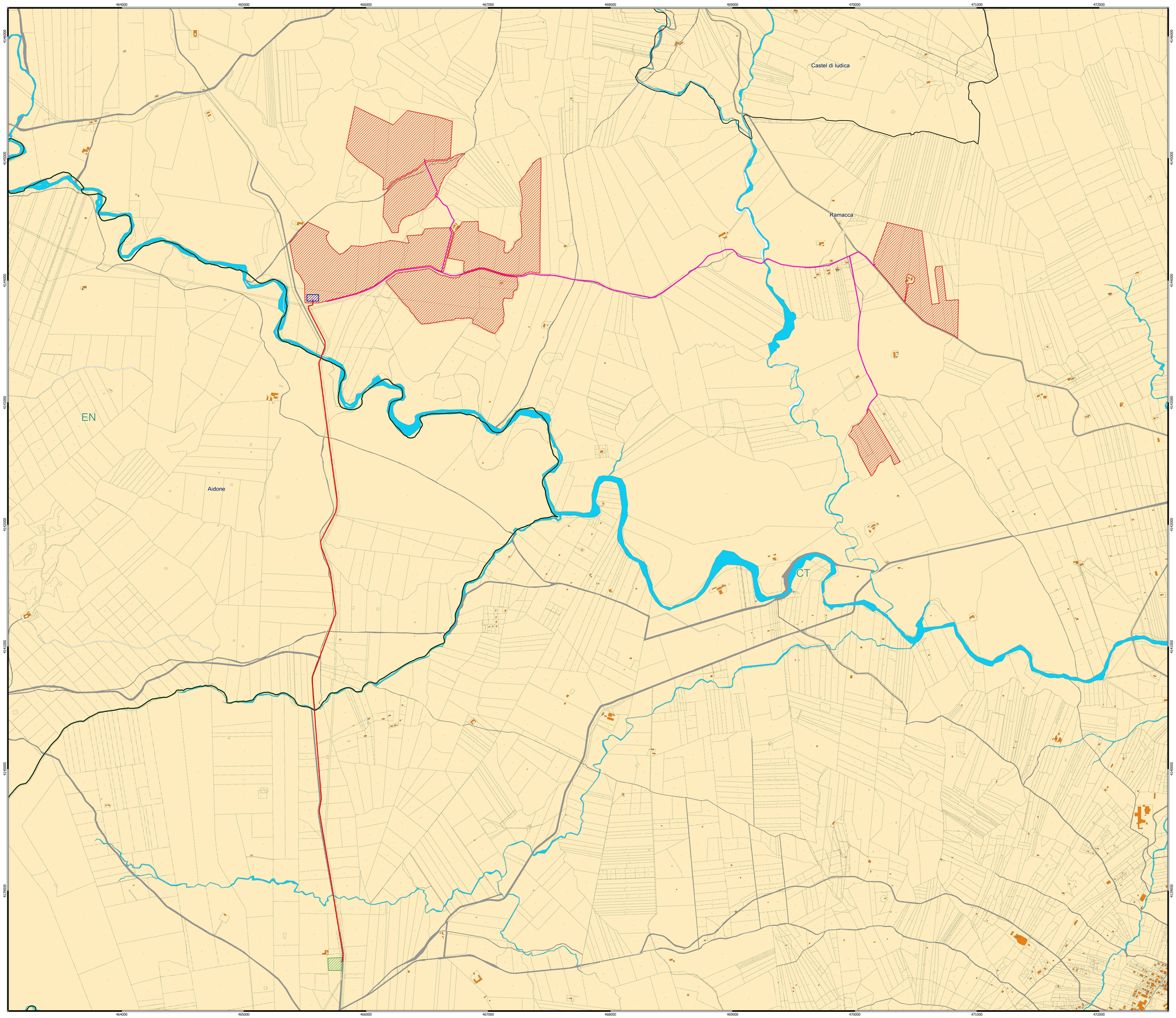

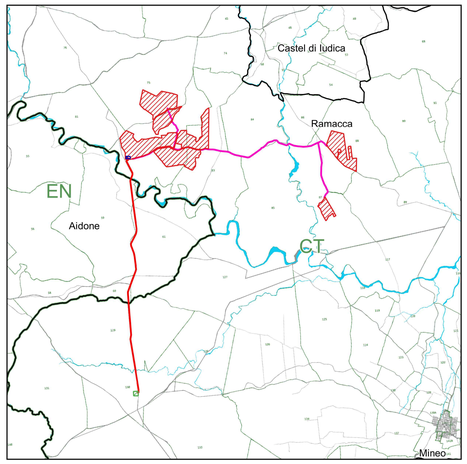

Legenda

- Area di intervento
- Stazione di Utenza
- Stazione RTN 380/150 kV
- Cavidotto AT 150 kV
- Cavidotto MT 20 kV
- Confini Comunali
- Confini Provinciali

NORD

0 500 1.000 m

Scala 1:10.000

Firmato digitalmente da: ROMEO MARTINA
Data: 16/03/2022 14:05:16

N. ELABORATO	DATA EMISSIONE	DESCRIZIONE	ESEGUITO	CONTROLLATO	APPROVATO
F, E, P, IPI, IMC, AU, APL, E, ID	GENNAIO 2022	INQUADRAMENTO GENERALE SU CATASTALE	Ing. Amel Maatouri	Arch. Paola Pastore	Ing. Martina Romeo

OGGETTO:
Progetto dell'impianto agro-fotovoltaico denominato "Impianto Agro-Fotovoltaico Giumenta" della potenza di 116.027,10 kWp da realizzare nel comune di Ramacca (CT)

TITOLO:
RS06EPD0004A0
A. PARTE GENERALE
Inquadramento generale su Catastale

COMMITTENTE:

9PIU' ENERGIA s.r.l.
Via Aldo Moro, 28
25043 Breno (BS)

R² ENGINEERING
direttore tecnico
Ing. MARTINA ROMEO
Sede Legale: Via Lombardo, 81
95030 Sarnadori Etneo (CT)
cell. 3296486799
info@ruesengineering@gmail.com
P.IVA: 05760710870

ORDINE DEGLI INGEGNERI DELLA PROVINCIA DI CATANIA
Dott. Ing. MARTINA ROMEO
Settore: A - Civile e Ambientale
Iscr. n. 5416
STATO DI ATTUAZIONE

SOSTITUISCE:

SOSTITUITO DA:

NOME FILE
21_30_PV_SPE_RMC_AU_APL_6_00

CARTA: A0
SCALA: 1:10.000
ELAB. 06

Tutti i diritti di autore sono riservati a termine di legge. E' vietata la riproduzione senza autorizzazione.