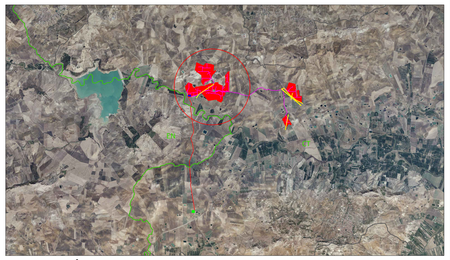

Legenda

- Area di intervento
- Stazione di utenza
- Stazione RTN 380/150kV
- Cavidotto AT 150kV
- Cavidotto MT 20kV
- Confini Comunali
- Confini Provinciali
- Interferenza Area d'impianto

NORD

0 250 500m

Scala 1:5.000

Firmato digitalmente da: ROMEO MARTINA
Data: 16/03/2022 14:12:57

21_30_PV_9PE_RMC_AU_B1PL_9A_00	FEBBRAIO 2022	INTERFERENZE AREA IMPIANTO	Ing. Leonardo Romeo	Arch. Paola Pastore	Ing. Martina Romeo
0 - FLAMEWRATO	DATA EMISSIONE	DESCRIZIONE	ESEGUITO	CONTROLLATO	APPROVATO

OGGETTO:
Progetto dell'Impianto agro-fotovoltaico denominato "Impianto Agro-Fotovoltaico Giumenta" della potenza di 116.027,10 kWp da realizzare nel comune di Ramacca (CT)

TITOLO:
RS06EPD0014A0
B1. PARTE SPECIALISTICA IMPIANTO FOTOVOLTAICO
Interferenze area Impianto

COMMITTENTE:
9PIU' ENERGIA s.r.l.
Via Aldo Moro, 28
25043 Breno (BS)

R2 ENGINEERING
direttore tecnico
Ing. MARTINA ROMEO
Sede legale: Via Ciampolo, 8
95030 Tremestieri Etneo (CT)
cell. 3461264416
emeduengineeringst@gmail.com
P.IVA: 05740710870

ORDINE DEGLI INGEGNERI DELLA PROVINCIA DI CATANIA
Dott. Ing. Martina Romeo
Sez. A Settore a
n° 2347

SOSTITUISCE:

SOSTITUITO DA:

NOME FILE
21_30_PV_9PE_RMC_AU_B1PL_9A_00

CARTA:
A0

SCALA:
1:5.000

ELAB.
9 A

Tutti i diritti di autore sono riservati a termine di legge. E' vietata la riproduzione senza autorizzazione.