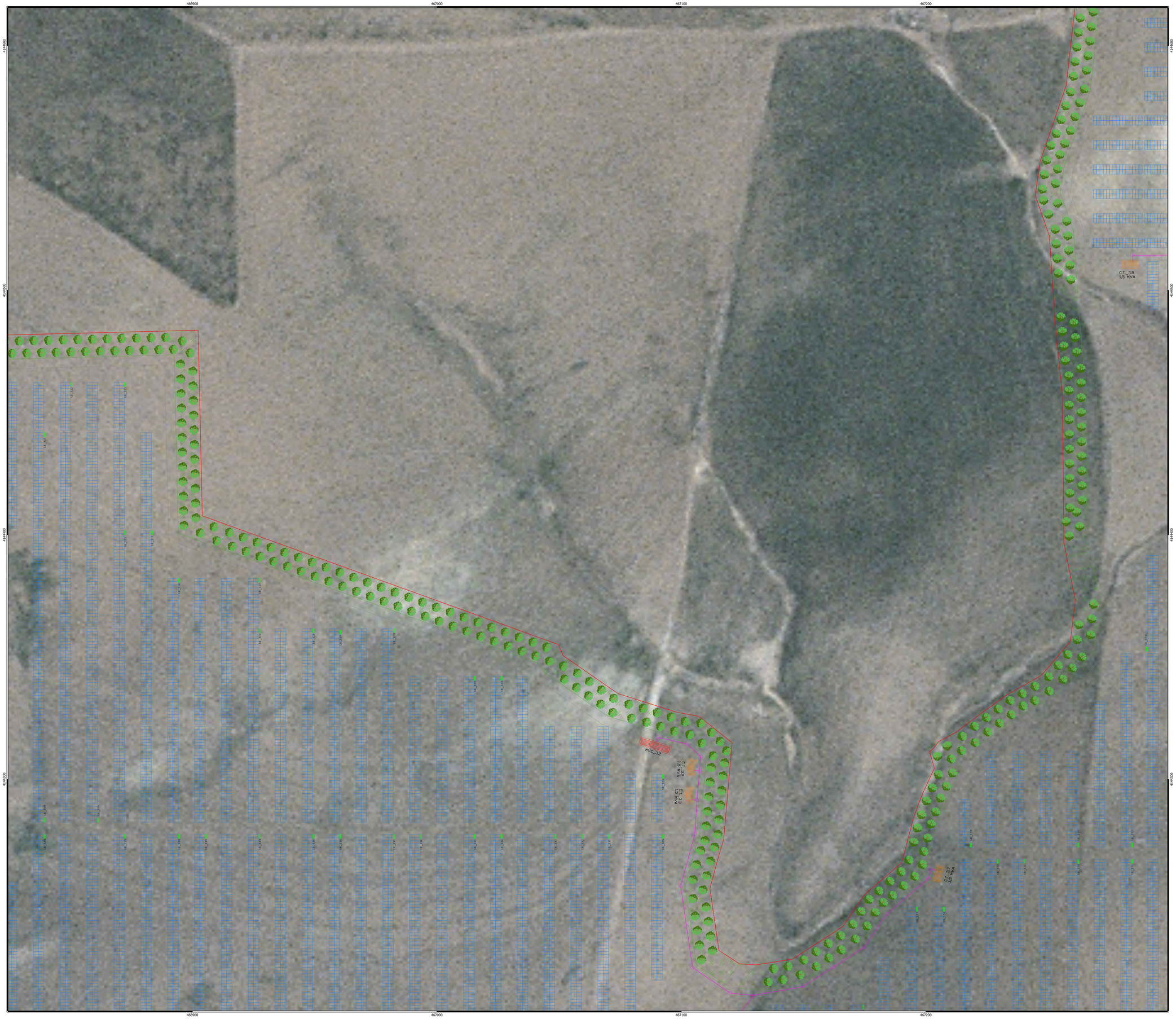

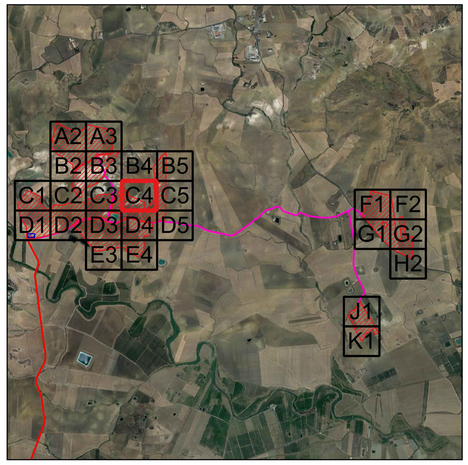

Legenda

- Cavidotto MT 20 kV
- Cavidotto AT 150 kV
- Viabilita' interna
- Recinzione
- Cancello di accesso
- Stazione di utenza 150/20 kV
- Stazione RTN 380/150 kV
- Struttura Tracker 2x30
- Struttura Tracker 2x15
- Struttura fissa 2x15
- Stringbox
- Cabina MT/BT
- Cabina di raccolta MT
- Cabina di stoccaggio
- Pozzetto di raccordo/rompitratta

NORD

0 20 40 m

Scala 1:500

Firmato digitalmente da: ROMEO MARTINA
Data: 16/03/2022 15:06:21

P_R_P_PV_RM_AU_B1PL_5J_00	GENNAIO 2022	LAYOUT IMPIANTO FV SU ORTOFOTO	Ing. Amal Mabouri	Arch. Paola Pastore	Ing. Martina Romeo
N. ELABORATO	DATA EMISSIONE	DESCRIZIONE	ESEGUITO	CONTROLLATO	APPROVATO

OGGETTO:
Progetto dell'impianto agro-fotovoltaico denominato "Impianto Agro-Fotovoltaico Giumenta" della potenza di 116.027,10 kWp da realizzare nel comune di Ramacca (CT)

COMMITTENTE:

9PIU' ENERGIA s.r.l.
Via Aldo Moro, 28
25043 Breno (BS)

TITOLO:
RS06EPD0159A0
B1. PARTE SPECIALISTICA IMPIANTO FOTOVOLTAICO
Layout Impianto FV su ORTOFOTO

R2 ENGINEERING
direttore tecnico
Ing. MARTINA ROMEO
Sede Legale: Via comazzo, 81
59100 Terrasiet Emeo (CT)
cell. 3453844798
emcoulongineering@gmail.com
P.IVA: 05760710870

ORDINE DEGLI INGEGNERI DELLA PROVINCIA DI CATANIA
Dott. Ing. MARTINA ROMEO
Settore A - Ingegneria Civile e Ambientale
Sez. A - Ingegneria Civile
Iscr. n. 5744

SOSTITUISCE:
SOSTITUITO DA:

NOME FILE
21_30_PV_SPE_RMC_AU_B1PL_5J_00

CARTA:
A0

SCALA:
1:500

ELAB.
5J

Tutti i diritti di autore sono riservati a termine di legge. E' vietata la riproduzione senza autorizzazione.