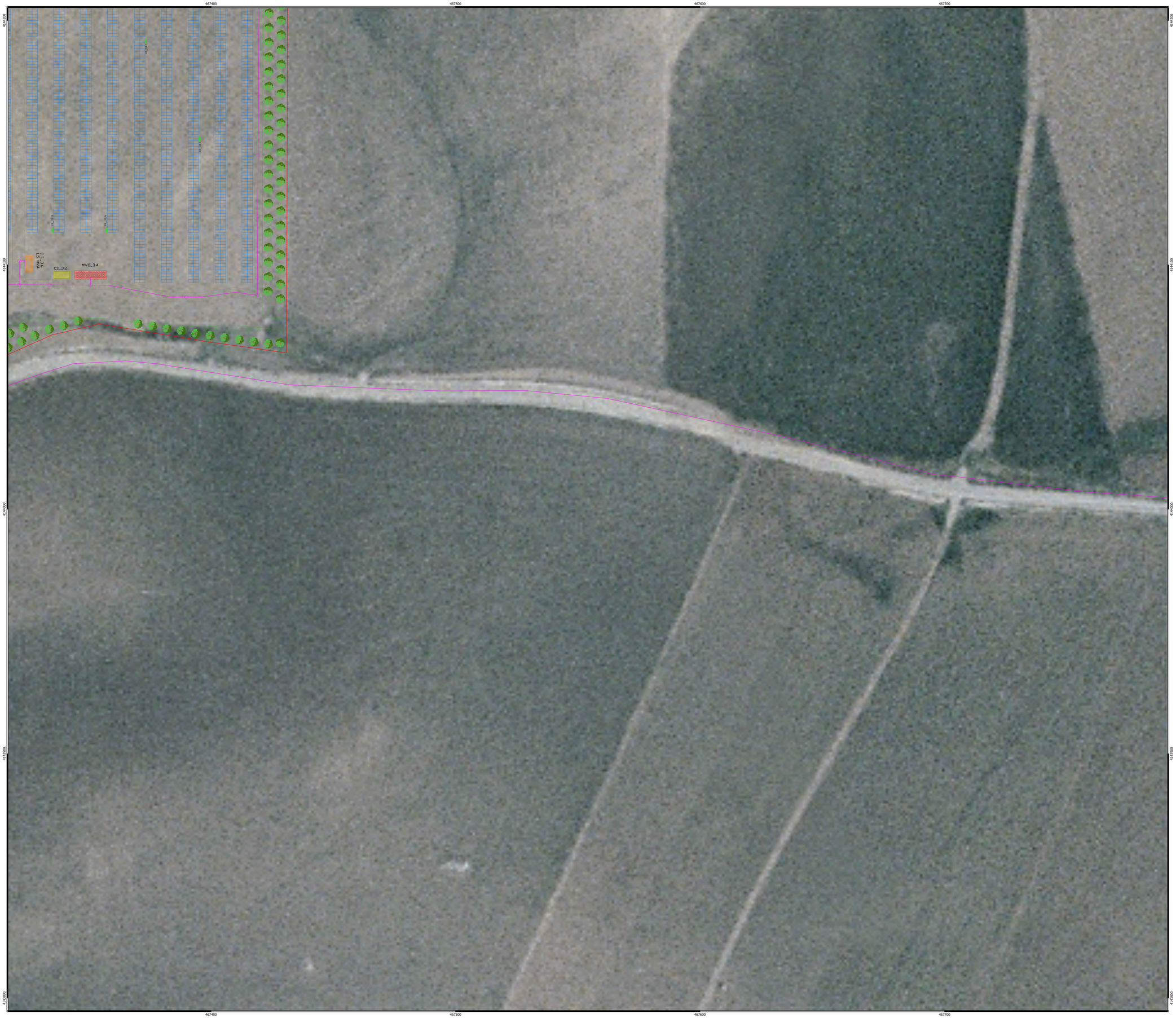

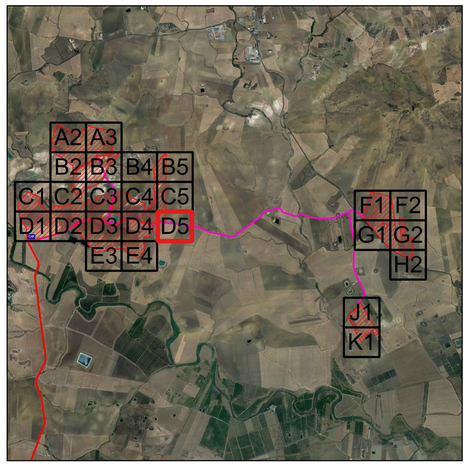

Legenda

- Cavidotto MT 20 kV
- Cavidotto AT 150 kV
- Viabilita' interna
- Recinzione
- Cancello di accesso
- Stazione di utenza 150/20 kV
- Stazione RTN 380/150 kV
- Struttura Tracker 2x30
- Struttura Tracker 2x15
- Struttura fissa 2x15
- Stringbox
- Cabina MT/BT
- Cabina di raccolta MT
- Cabina di stoccaggio
- Pozzetto di raccordo/rompitratta

NORD

0 20 40 m

Scala 1:500

Firmato digitalmente da: ROMEO MARTINA
Data: 16/03/2022 15:08:53

F.N.P.; PE.RM.; AC.A.PL.;P.;R	GENNAIO 2022	LAYOUT IMPIANTO FV SU ORTOFOTO	Ing. Amel Mabtoul	Arch. Paola Pastore	Ing. Martina Romeo
N. ELABORATO	DATA EMISSIONE	DESCRIZIONE	ESEGUITO	CONTROLLATO	APPROVATO

OGGETTO:
Progetto dell'impianto agro-fotovoltaico denominato "Impianto Agro-Fotovoltaico Giumenta" della potenza di 116.027,10 kWp da realizzare nel comune di Ramacca (CT)

COMMITTENTE:

9PIU' ENERGIA s.r.l.
Via Aldo Moro, 28
25043 Breno (BS)

TITOLO:
RS06EPD0165A0
B1. PARTE SPECIALISTICA IMPIANTO FOTOVOLTAICO
Layout impianto FV su ORTOFOTO

R2 ENGINEERING
direttore tecnico
Ing. MARTINA ROMEO
Iscritta l'ordine: Vio.consulta.RI
95030 Tremestieri Etneo (CT)
cell. 3453845799
ereduenginearing@gmail.com
P.IVA: 05760710870

ORDINE DEGLI INGEGNERI DELLA PROVINCIA DI CATANIA
Settore Ingegneria Civile e Ambientale
Dott. Ing. Romeo Martina
Iscritto al n. 5748

SOSTITUISCE:

SOSTITUITO DA:

CARTA:
A0

NOME FILE
21_30_PV_9PE_RMC_AU_B1PL_SP_00

SCALA:
1:500

ELAB.
SP

Tutti i diritti di autore sono riservati a termine di legge. E' vietata la riproduzione senza autorizzazione.