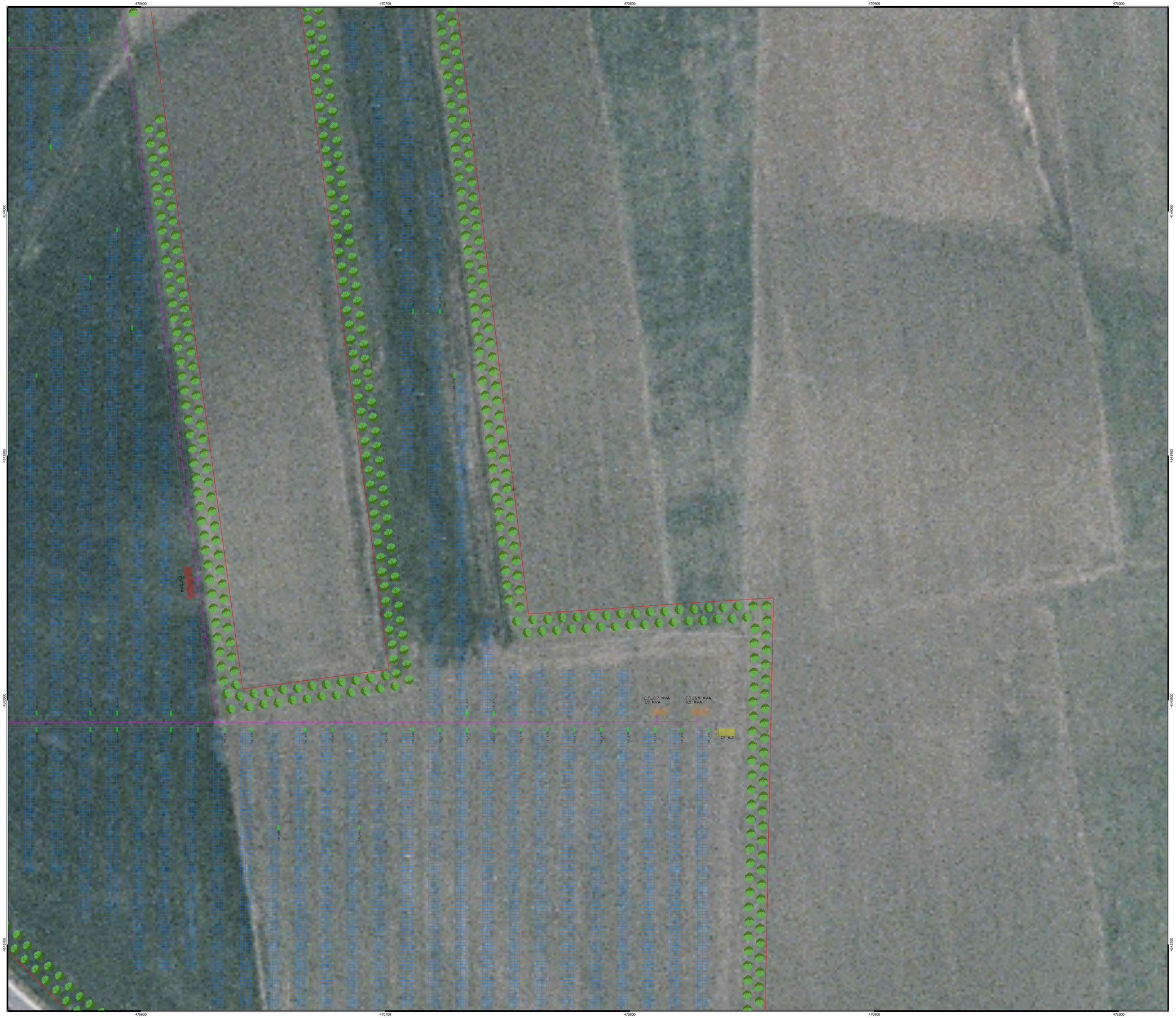

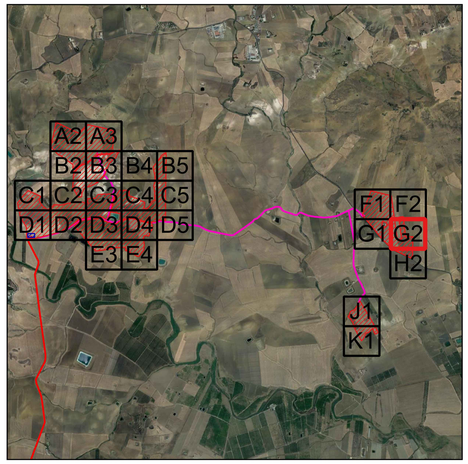

Legenda

- Cavidotto MT 20 kV
- Cavidotto AT 150 kV
- Viabilita' interna
- Recinzione
- Cancello di accesso
- Stazione di utenza 150/20 kV
- Stazione RTN 380/150 kV
- Struttura Tracker 2x30
- Struttura Tracker 2x15
- Struttura fissa 2x15
- Stringbox
- Cabina MT/BT
- Cabina di raccolta MT
- Cabina di stoccaggio
- Pozzetto di raccordo/rompitratta

NORD

0 20 40 m

Scala 1:500

Firmato digitalmente da: ROMEO MARTINA
Data: 16/03/2022 15:14:03

N. ELABORATO	DATA EMISSIONE	DESCRIZIONE	ESEGUITO	CONTROLLATO	APPROVATO
21_30_PV_SPE_RMC_AU_B1PL_5V_00	GENNAIO 2022	LAYOUT IMPIANTO FV SU ORTOFOTO	Ing. Amal Mabrouk	Arch. Paola Paolore	Ing. Martina Romeo

OGGETTO:
Progetto dell'impianto agro-fotovoltaico denominato "Impianto Agro-Fotovoltaico Giumenta" della potenza di 116.027,10 kWp da realizzare nel comune di Ramacca (CT)

TITOLO:
RS06EPD0171A0
B1. PARTE SPECIALISTICA IMPIANTO FOTOVOLTAICO
Layout impianto FV su ORTOFOTO

COMMITTENTE:

9PIU' ENERGIA s.r.l.
Via Aldo Moro, 28
25043 Breno (BS)

R2 ENGINEERING
direttore tecnico
Ing. MARTINA ROMEO
Terre Ingegno Srl c.contrada 31
95030 Tremestieri Etneo (CT)
cell. 3411844116
emedueengineering@gmail.com
P.IVA: 05760710870

ORDINE DEGLI INGEGNERI DELLA PROVINCIA DI CATANIA
Dott. Ing. MARTINA ROMEO
Settore Civile e Ambientale
Settore Industriale
Settore dell'Informazione
N° 7142
STATO: ESECUTIVO

SOSTITUISCE:
SOSTITUITO DA:

NOME FILE
21_30_PV_SPE_RMC_AU_B1PL_5V_00

CARTA: A0
SCALA: 1:500
ELAB. 5V

Tutti i diritti di autore sono riservati a termine di legge. E' vietata la riproduzione senza autorizzazione.