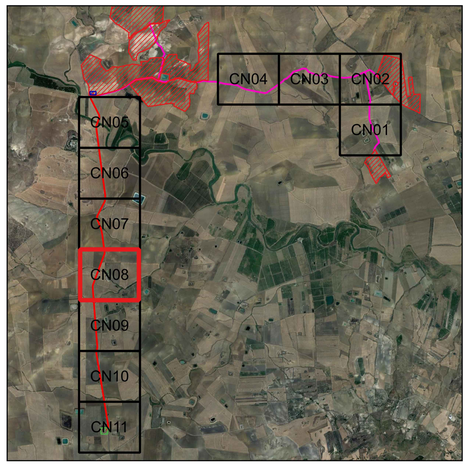

Legenda

- Cavidotto MT 20 kV
- Cavidotto AT 150 kV
- Viabilita' interna
- Recinzione
- Cancello di accesso
- Stazione di utenza 150/20 kV
- Stazione RTN 380/150 kV
- Struttura Tracker 2x30
- Struttura Tracker 2x15
- Struttura fissa 2x15
- Stringbox
- Cabina MT/BT
- Cabina di raccolta MT
- Cabina di stoccaggio
- Pozzetto di raccordo/rompitratta

NORD

0 50 100 m

Scala 1:1.000

Firmato digitalmente da: ROMEO MARTINA
Data: 16/03/2022 15:19:25

N. ELABORATO	DATA EMISSIONE	DESCRIZIONE	ESEGUITO	CONTROLLATO	APPROVATO
P. G. n. PI_RM_MC_AU_B1PL_SZ1_00	GENNAIO 2022	LAYOUT IMPIANTO FV SU ORTOFOTO	Ing. Amal Matsuri	Arch. Paola Pastore	Ing. Martina Romeo

OGGETTO:
Progetto dell'impianto agro-fotovoltaico denominato "Impianto Agro-Fotovoltaico Giumenta" della potenza di 116.027,10 kWp da realizzare nel comune di Ramacca (CT)

TITOLO:
RS06EPD0182A0
B1. PARTE SPECIALISTICA IMPIANTO FOTOVOLTAICO
Layout impianto FV su ORTOFOTO

COMMITTENTE:
9PLU' ENERGIA s.r.l.
Via Aldo Moro, 28
25043 Breno (BS)

R² ENGINEERING
direttore tecnico
Ing. MARTINA ROMEO
Iscritto l'ordine: Vibo valentia 81
Via Nazionale 150 Filadelfia (VV)
cell. 3461264716
ereduengineering@gmail.com
P.IVA: 03760710870

ORDINE DEGLI INGEGNERI DELLA PROVINCIA DI VIBO VALENTIA
Ingegnere Romeo Martina
Settore Civile e Ambientale
Sez. A
Iscrizione n. 1264
Data 29/09/2014
Firma

SOSTITUISCE:
SOSTITUITO DA:

NOME FILE
21_30_PV_9PE_RMC_AU_B1PL_SZ7_00

CARTA: **A0**
SCALA: **1:1000**
ELAB. **SZ7**

Tutti i diritti di autore sono riservati a termine di legge. E' vietata la riproduzione senza autorizzazione.