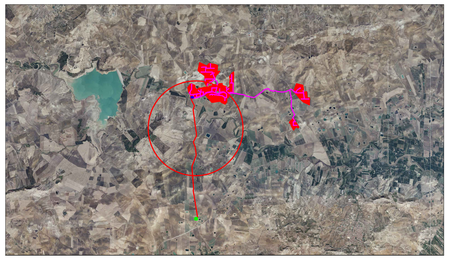

9.Viabilità su canale di scolo

10.Attraversamento condotta primaria idrica

11.Viabilità su Ponte sovrastante il fiume Gornalunga

12.Attraversamento ponticello su linee d'impluvio

13.Attraversamento ponticello su linee d'impluvio

14.Attraversamento ponticello su linee d'impluvio

15.Attraversamento ponticello su linee d'impluvio

16.Attraversamento ponticello su linee d'impluvio

Legenda

- Area di intervento
- Stazione di utenza
- Stazione RTN 380/150kV
- Cavidotto AT 150kV
- Cavidotto MT 20kV

NORD

0 100 200m

Scala 1:5.000

Firmato digitalmente da: ROMEO MARTINA
Data: 16/03/2022 15:52:46

N. ELABORATO	DATA EMISSIONE	DESCRIZIONE	ESEGUITO	CONTROLLATO	APPROVATO
21_30_PV_IPE_RIC_AU_01PL_10B_00	FEBBRAIO 2022	INTERFERENZE CAVIDOTTO	Ing. Leonardo Romeo	Arch. Paola Paolore	Ing. Martina Romeo

OGGETTO:
Progetto dell'impianto agro-fotovoltaico denominato "Impianto Agro-Fotovoltaico Giumenta" della potenza di 116.027,10 kWp da realizzare nel comune di Ramacca (CT)

COMMITTENTE:

9PIU' ENERGIA s.r.l.
Via Aldo Moro, 28
25043 Breno (BS)

TITOLO:
RS06EPD0206A0
B1.PARTE SPECIALISTICA IMPIANTO FOTOVOLTAICO
Interferenze Cavidotto

R² ENGINEERING
direttore tecnico
Ing. MARTINA ROMEO
Sede Legale: Via Canozio, 81
95043 Comune di Breno (CT)
Cell. 3475844765
ereduengineeringsrl@gmail.com
P.IVA: 05762710870

ORDINE DEGLI INGEGNERI DELLA PROVINCIA DI CATANIA
Dott. Ing. MARTINA ROMEO
Settore Civile e Ambientale
Sez. A - Iscrizione n. 5744
ORDINE CATANIA

SOSTITUISCE:
SOSTITUITO DA:

NOME FILE
21_30_PV_IPE_RIC_AU_B1PL_10B_00

CARTA: A0
SCALA: 1:5.000
ELAB. 10 B

Tutti i diritti di autore sono riservati a termine di legge. E' vietata la riproduzione senza autorizzazione.