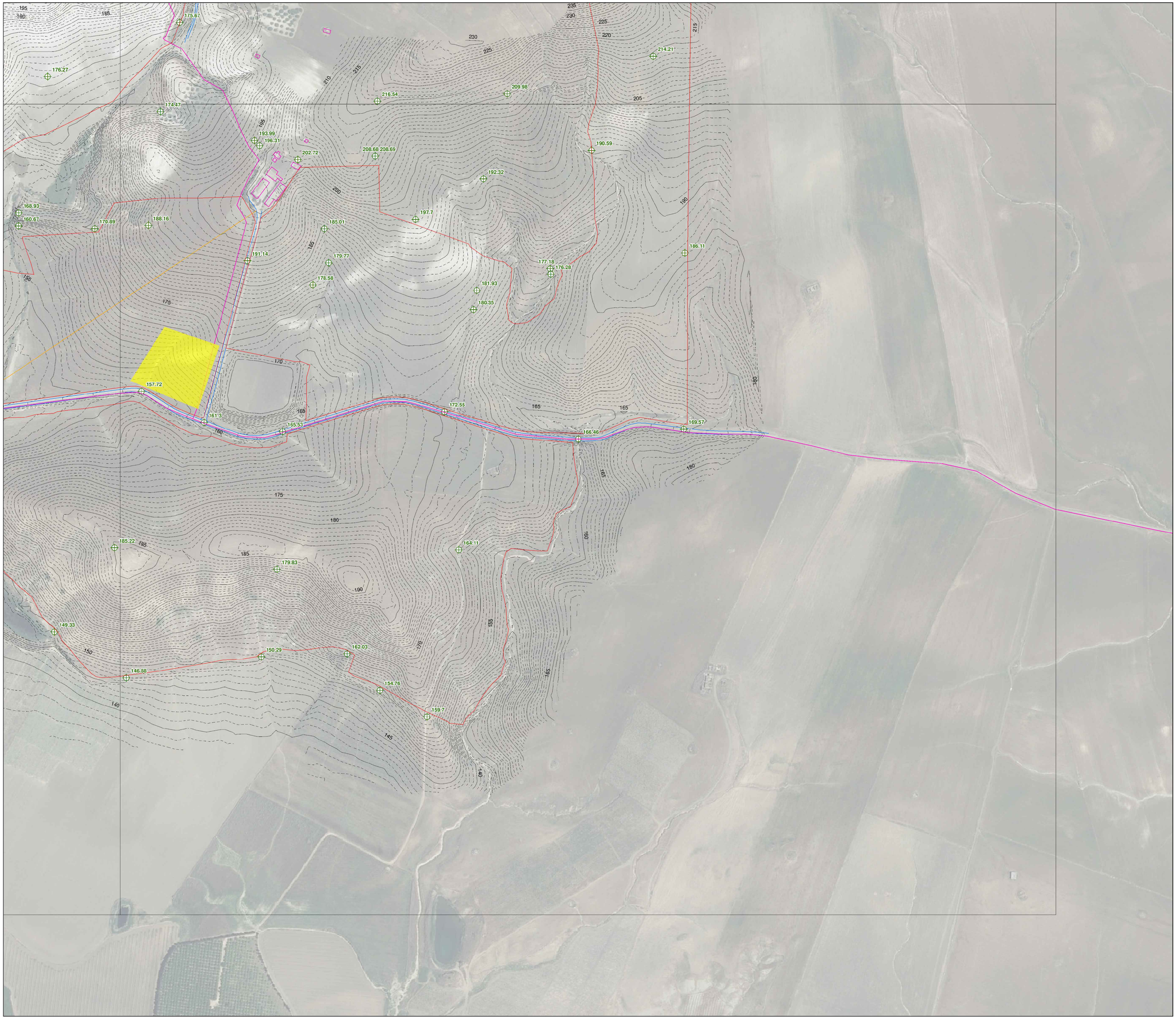

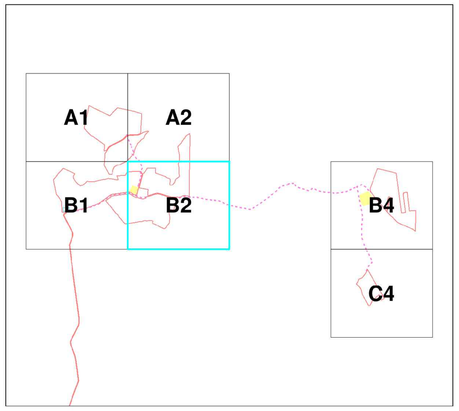

Legenda

- Area di intervento
- Area di stoccaggio
- Cavidotto MT 20 kV
- Punti quotati
- Cavidotto AT 150 kV
- Curve di livello 5m
- Stazione di utenza
- Curve di livello 1m

NORD

0 75 150 225 300 M

Scala 1:2.000

Firmato digitalmente da: ROMEO MARTINA
Data: 16/03/2022 15:54:31

N. ELABORATO	DATA EMISSIONE	DESCRIZIONE	ESEGUITO	CONTROLLATO	APPROVATO
01	FEBBRAIO 2022	RILIEVO DELLO STATO DI FATTO: PLANIMETRIA	Domenico Pignatelli	Arch. Paola Fiallore	Ing. Martina Romeo

OGGETTO:
Progetto dell'impianto agro-fotovoltaico denominato "Impianto Agro-Fotovoltaico Giumenta" della potenza di 116.027,10 kWp da realizzare nel comune di Ramacca (CT)

COMMITTENTE:

9PIU' ENERGIA s.r.l.
Via Aldo Moro, 28
25043 Breno (BS)

TITOLO:
RS06EPD0210A0
A. PARTE GENERALE
Rilievo dello stato di fatto: Planimetria

R2 ENGINEERING
direttore tecnico
Ing. MARTINA ROMEO
Sede legale: Via Lombardo 81
95030 Tremestieri Etneo (CT)
cell. 3453364776
emreduengineering@gmail.com
P.IVA: 05740710870

ORDINE DEGLI INGEGNERI DELLA PROVINCIA DI CATANIA
Dott. Ing. MARTINA ROMEO
Settore A - Sezione A
Iscr. n. 6000
CATANIA

SOSTITUISCE:
SOSTITUITO DA:

CARTA:
A0

NOME FILE
21_30_PV_SPE_RMC_AU_APL_70_00

SCALA: **1:2.000**
ELAB. **07D**

Tutti i diritti di autore sono riservati a termine di legge. E' vietata la riproduzione senza autorizzazione.