"Le Porte del Territorio" AREE DI SERVIZIO POGGIO RENATICO

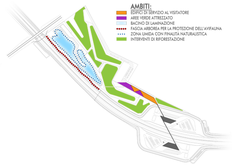

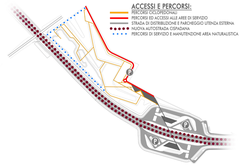

SCHEMA FUNZIONALE PIANO TERRA - SCALA 1:500

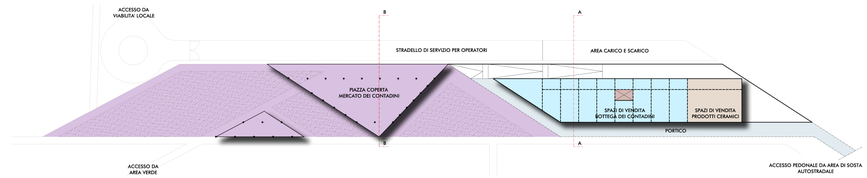

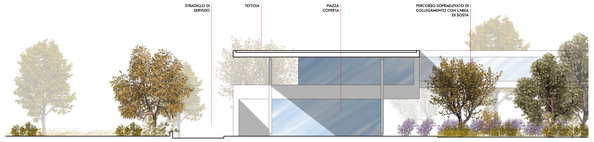

SEZIONE BB SCALA 1:200

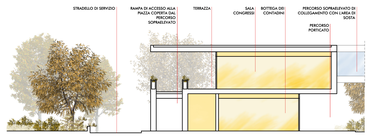

LEGENDA FUNZIONI

- 1 - BOTTEGA DEI CONTADINI (sup. 500 m^2)
- 2 - RISTORAZIONE (sup. 360 m^2)
- 3 - PIAZZA COPERTA (sup 590 m^2) MERCATO DEI CONTADINI (sup. 2100m^2)
- 4 - PUNTO VENDITA PRODOTTI CERAMICI (sup 180 m^2)
- 5 - AREA DIDATTICA - CULTURALE (sup 180 m^2)
- 6 - SALE CONGRESSI (sup 390 m^2)
- 7 - PERCORSI COPERTI (sup 400m^2 pt+600m^2 P1)
- 8 - RISALITE VERTICALI (sup 40+40 m^2)

TOT SUPERFICIE EDIFICATA (sup 1690 m^2)
TOT SUPERFICIE SPAZI ESTERNI COPERTI (sup 1590 m^2)

SCHEMA FUNZIONALE PIANO PRIMO - SCALA 1:500

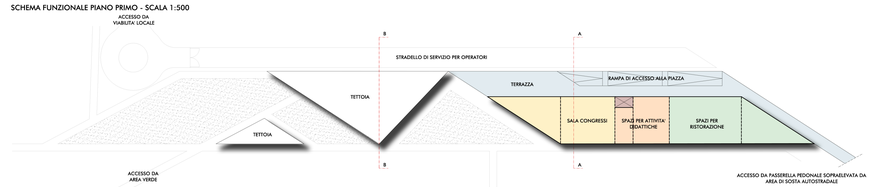

VISTA A VOLO D'UCCELLO- *Simulazione*

INQUADRAMENTO TERRITORIALE- *Sezione A-A'* [Scala 1:1000]

IL MERCATO DEI CONTADINI- *Simulazioni*

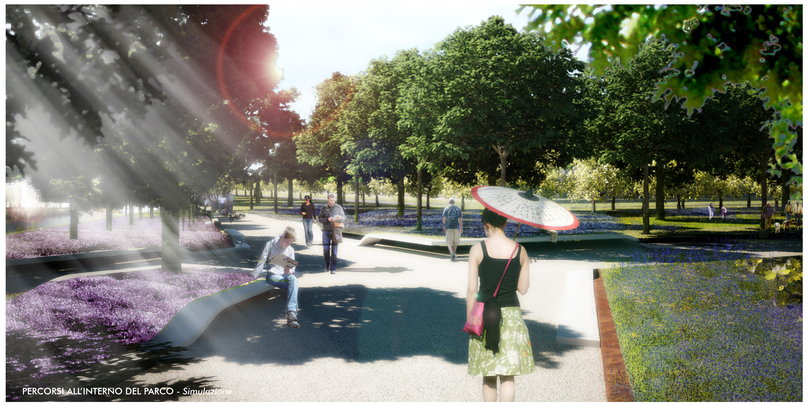

PERCORSI ALL'INTERNO DEL PARCO - *Simulazione*

PERCORSI LUNGO IL BACINO DI LAMINAZIONE / ZONA UMIDA - *Simulazione*

IL CONCEDENTE

Regione Emilia-Romagna

IL CONCESSIONARIO

ARC AUTOSTRADA REGIONALE CISPADANA

AUTOSTRADA REGIONALE CISPADANA
DAL CASELLO DI REGGIOLO-ROLO SULLA A22 AL CASELLO DI FERRARA SUD SULLA A13

CODICE C.U.P. E81B08000060009

PROGETTO DEFINITIVO

STUDIO DI IMPATTO AMBIENTALE

QUADRO DI RIFERIMENTO AMBIENTALE
IMPATTI DEL PROGETTO E INTERVENTI DI MITIGAZIONE E COMPENSAZIONE AGRO-AMBIENTALE
PROGETTO PER UN SISTEMA INTEGRATO DI FRUIBILITÀ DEI VALORI DEL TERRITORIO

PROMOZIONE DELLE RELAZIONI FRA INFRASTRUTTURA E I VALORI DEL TERRITORIO "LE PORTE DEL TERRITORIO"
AREE DI SERVIZIO DI POGGIO RENATICO
SIMULAZIONI, ABACHI MATERIALI E REFERENCES

IL PROGETTISTA
Prof. Ing. Sergio Pedemonte
Ordine Prov. Pisa n. 277
TECNICO COORDINATORE ACUSTICA
Ing. Stefano Bellomini
ORDINE DEGLI INGEGNERI DI PISA
Dott. Ing. Pietro Pedemonte
ORDINE DEGLI INGEGNERI DI PISA

RESPONSABILE INTEGRAZIONE PRESTAZIONI SPECIALISTICHE
Ing. Emilio Salsi
Albo Ing. Reggio Emilia n° 945
ORDINE DEGLI INGEGNERI DI REGGIO EMILIA

IL CONCESSIONARIO
Autostrada Regionale Cispadana S.p.A.
IL PRESIDENTE
Giuseppe Paleari

G					
F					
E					
D					
C					
B					
A	17.04.2012	EMISSIONE	STEVANATO	BECCARELLI	SALSI
REV.		DESCRIZIONE	REDAZIONE	CONTROLLO	APPROVAZIONE

IDENTIFICAZIONE ELABORATO

DIM. PROG.	ESD	LIVO	GRUPPO	CODICE OPERA NRO.	TIPOLOGIA	NRO.	TIPO ELABORATO	PROGRESSIVO	REV.	DATA: MAGGIO 2012
6 4 2 8	P D	0	0 0 0	0 0 0 0 0 0	0	I A	P Z	1 0	A	SCALA: VARIE

IL PRESENTE DOCUMENTO NON POTRA' ESSERE COPIATO, RIPRODOTTO O ALTRIMENTI PUBBLICATO, IN TUTTO O IN PARTE, SENZA IL CONSENSO SCRITTO DEL CONCEDENTE. OGNI UTILIZZO NON AUTORIZZATO SARA' PERSEGUITO A NORMA DI LEGGE.
THE DRAWINGS ARE NOT TO BE COPIED, REPRODUCED OR PUBLISHED, EITHER IN PART OR IN ITS ENTIRETY, WITHOUT THE WRITTEN PERMISSION OF ARCESD CONCESSIONAIRE. UNAUTHORIZED USE WILL BE PROSECUTED BY LAW.