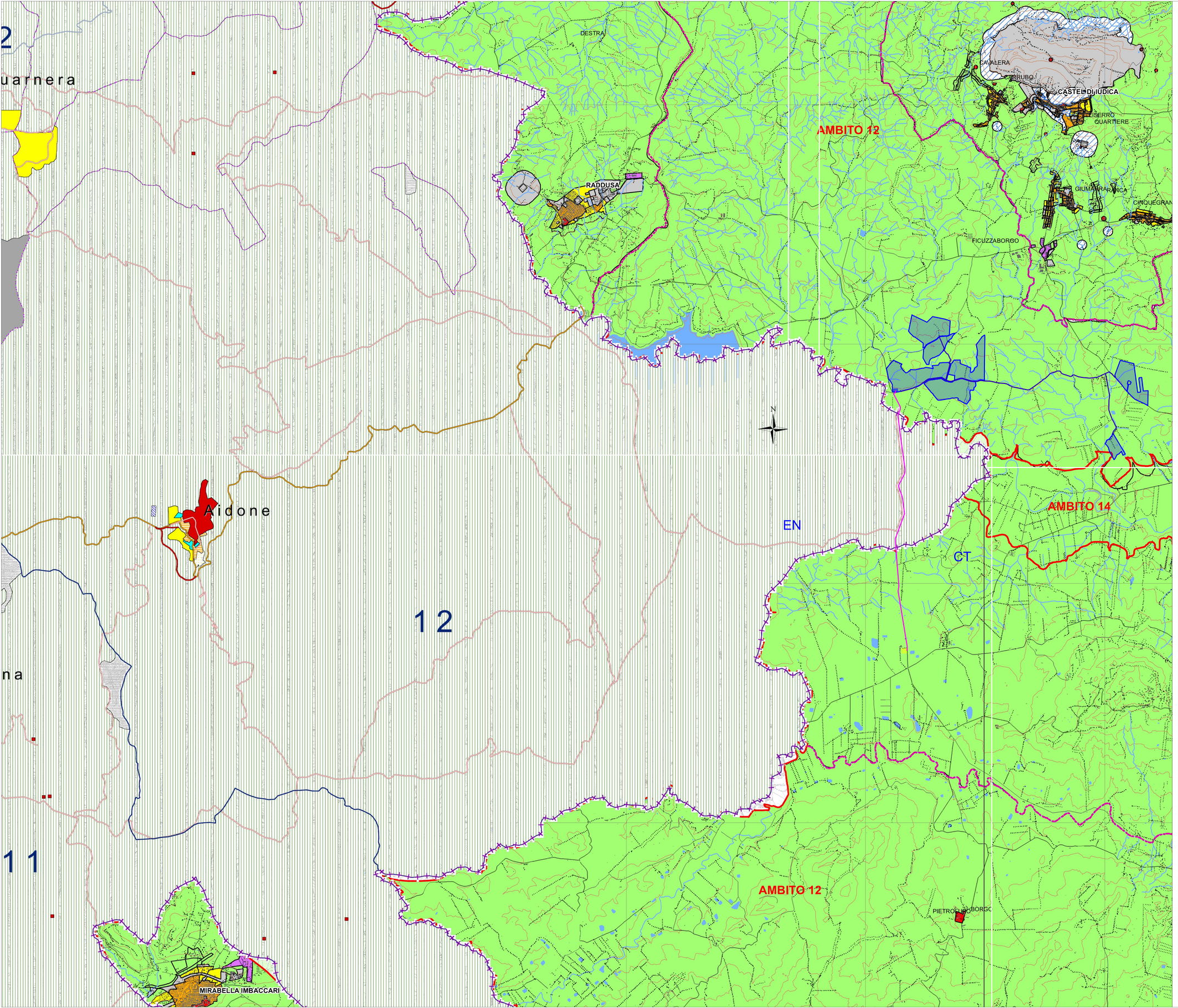

Legenda

- Area di intervento
- Stazione di utenza
- Stazione RTN 380/150kV
- Cavidotto AT 150kV
- Cavidotto MT 20kV

MOSAICO PRG ENNA

Mosaico P.R.G.

- Aree storiche
- Centri storici
- Aree con caratteristiche storico-ambientali
- Aree totalmente o parzialmente edificate
- Aree di espansione
- Aree di espansione urbana
- Aree per l'edilizia economica e popolare
- Aree residenziali turistiche
- Aree turistico-alberghiere
- Aree miste residenziali turistiche e turistico-alberghiere
- Aree per complessi ricettivi all'aria aperta
- ZONE PER ATTIVITA' PRODUTTIVE
- Aree per attività industriali
- Aree di sviluppo industriale (ASI)
- Aree per attività artigianali
- Aree per attività commerciali
- ZONE AGRICOLE
- Aree a verde agricolo
- Aree a verde agricolo speciale
- Aree a verde agricolo (ex art. 22 della Lr. 71/78 e succ. modificazioni
- Aree a verde agricolo (IFF < 0,03 mc/mq)
- Aree a verde agricolo (IFF > 0,03 mc/mq)
- Aree di difesa ambientale
- ZONE PER ATTREZZATURE E SERVIZI
- Aree per attrezzature e servizi di interesse generale
- Aree per l'istruzione superiore
- Aree per le istituzioni religiose e culturali
- Aree per attrezzature sportive e ricreative
- Aree per attrezzature sanitarie ed assistenziali
- Aree per servizi amministrativi e di pubblica sicurezza
- Aree per attrezzature tecnologiche e tecnico-distributive
- Aree per attrezzature annonarie e fiere boario
- Aree per parcheggi aree di standard
- Aree pubblicuoneli attrezzate per usi temporanei
- Aree per attrezzature e servizi di standard
- Aree per l'istruzione dell'obbligo
- Aree per attrezzature di quartiere
- Aree attrezzata per il verde pubblico di quartiere
- Aree per parcheggi di quartiere
- AREE MISTE
- Aree per nuovi complessi ensuali e per attività produttive sensoriali, e cor
- Aree per attità produttive sec. e commuali e per attrezzature e servizi
- AREE PER INFRASTRUTTURE E IMPIANTI DI TRASPORTO
- Stazioni ferroviarie e metropolitane
- AREE SOTTOPOSTE A VINCOLO DI INEDIFICABILITA'
- Fasce di rispetto dalla footgiuj,lagni e dai pennti acrici (B.U.7/8/76 a
- Fasce di rispetto di cimiteri ed impianti tecnologici
- Fasce di rispetto autostradale
- Fasce di rispetto generico
- Aree vincolate dal piano (43/88)
- Laghi
- Ambiti territoriali

P.R.G. Siti caratteristici

- Aree con caratteristiche storico-ambientali
- Aree per attrezzature tecnologiche e tecnico distributive
- Nodo d'interscambio
- Stazioni ferroviarie e metropolitane
- Stazioni impianti di trasporto a cavo

P.R.G. viabilità principale

- Autostrade
- Strade di grande comunicazione
- Linee ferroviarie e metropolitane

Piano regionale dei trasporti

- Strada Nord-Sud
- Autoporto

Rete stradale esistente

Tipologia

- Autostrada
- Statale
- Provinciale
- Regionale
- Bonifica

- Limiti amministrativi comunali
- Limite amministrativo provinciale

MOSAICO PRG CATANIA

- Aree storiche
- Aree di completamento
- Aree di espansione
- Aree per attività produttive
- Aree a verde agricolo
- Aree per attrezzature e servizi
- Aree di salvaguardia ambientale

NORD

0 2 4km

Scala
1:25.000

Firmato digitalmente da: ROMEO MARTINA
Data: 16/03/2022 16:12:16

N. ELABORATO	DATA EMISSIONE	DESCRIZIONE	ESEGUITO	CONTROLLATO	APPROVATO
FL_R_PI_RR_RMC_AU_DPI_4_00	Febbraio 2022	INQUADRAMENTO GENERALE SU P.R.G.	Arch. Bella Cristina	Arch. Paola Pastore	Ing. Martina Romeo

OGGETTO:
Progetto dell'impianto agro-fotovoltaico denominato "Impianto Agro-Fotovoltaico Giumenta" della potenza di 116.027,10 kWp da realizzare nel comune di Ramacca (CT)

COMMITTENTE:
9PIU' ENERGIA s.r.l.
Via Aldo Moro, 28
25043 Breno (BS)

TITOLO:
RS06EPD0040A0
D. VALUTAZIONE IMPATTO AMBIENTALE
Inquadramento generale su P.R.G.

R²
ENGINEERING
direttore tecnico
Ing. MARTINA ROMEO
Sede Legale: Via Comodo, 61
95030 Tremestieri Etneo (CT)
cell. 3453864799
emreduengineering@gmail.com
P.IVA: 05760710870

ORDINE DEGLI INGEGNERI DELLA PROVINCIA DI CATANIA
Ing. Martina Romeo
Settore Ambiente
Sez. A - Iscr. n. 4000
Prot. n. 1243/2020

NOME FILE:
21_30_PV_SPE_RMC_AU_DPI_4_00

SOSTITUISCE:
SOSTITUITO DA:
CARTA: A0
SCALA: 1/25.000
ELAB. 4

Tutti i diritti di autore sono riservati a termine di legge. E' vietata la riproduzione senza autorizzazione.