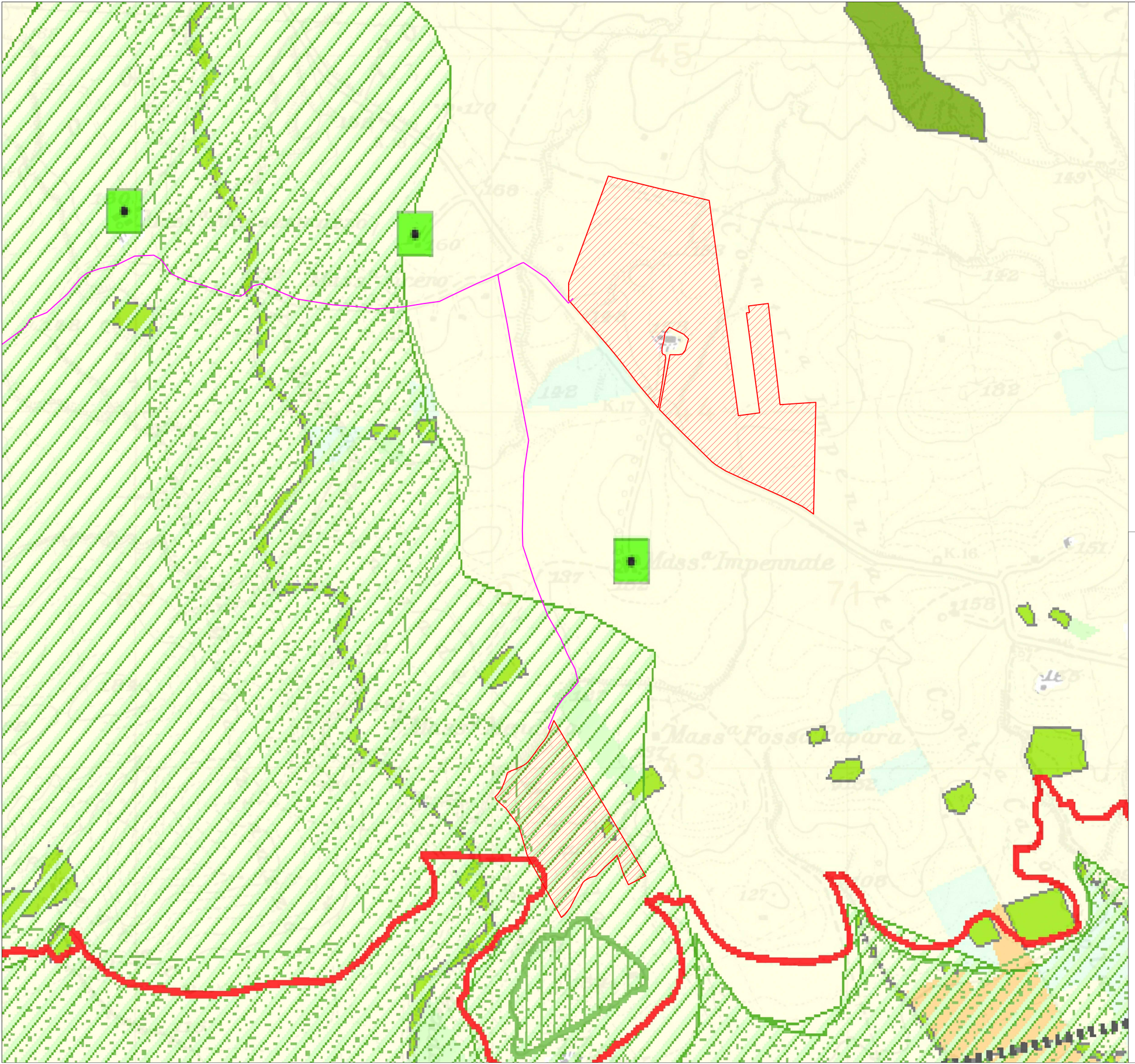

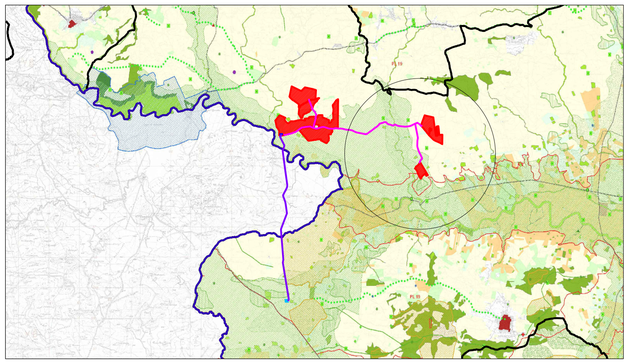

Legenda

- Area di intervento
- Stazione di utenza
- Stazione RTN 380/150kV
- Cavidotto AT 150kV
- Cavidotto MT 20kV
- Confini Comunali
- Confini Provinciali
- cime
- caricatori
- punti panoramici
- geositi
- grotte
- grotte di abrasione marina
- Sorgenti
- tratti panoramici
- viabilità storica
- ferrovia storica
- tempa di Acireale
- paesaggi locali
- crinali
- biotopi
- isola lachea e faraglioni
- beni archeologici art10
- aree archeologiche art142
- cono vulcanico
- conetti vulcanici
- terrazzi
- Fondovalle
- pianure alluvionali
- pianura_costiera
- sciare
- calanchi
- centri e nuclei storici

BENI ISOLATI

- A1
- A2
- A3
- B1
- B2
- B3
- C1
- D1
- D1
- D1
- D2
- D2
- D2
- D2
- D2
- D2
- E2
- E4
- E5
- E6
- E7

COPERTURA VEGETALE

- I Bosco
- 2 Macchia, macchia e pineta
- 3 Vegetazione ripariale

PAESAGGIO AGRARIO

- Paesaggio delle colture estensive
- Paesaggio dei mosaici colturali
- Paesaggio delle colture arboree
- Paesaggio del vigneto
- Paesaggio dell'agrumeto
- Paesaggio del floodplain/alveo consolidazione floodplain olivo
- Paesaggio del pistacchieto
- Paesaggio del noccioleto
- Paesaggio delle colture in serra

ELEMENTI MORFOLOGICI LINEARI

- dicchi
- fessure eruttive
- orli di caldere
- orli di cratere e voragini

ELEMENTI MORFOLOGICI LINEARI

- alta e ripida (chiancone)
- alta, rocciosa con preparate di grotte
- bassa, alternarsi di substrato e scogli; bassa, con spiaggia a ghiaia e ciottoli; bassa, con spiaggia sabbiosa; bassa, spiaggia con sabbia vulcanica
- bassa, con scogli

NORD

0 100 200m

Scala
1:5.000

Firmato digitalmente da: ROMEO MARTINA
Data: 16/03/2022 16:16:28

N. ELABORATO	DATA EMISSIONE	DESCRIZIONE	ESEGUITO	CONTROLLATO	APPROVATO
21_30_PV_SPE_RMC_AU_DPL_10C_00	Febbraio 2022	CARTA DEI VINCOLI - COMPONENTI PAESAGGIO	Arch. Bella Cristina	Arch. Paola Pastore	Ing. Martina Romeo

OGGETTO:
Progetto dell'impianto agro-fotovoltaico denominato "Impianto Agro-Fotovoltaico Giumenta" della potenza di 116.027,10 kWp da realizzare nel comune di Ramacca (CT)

COMMITTENTE:

9PIU' ENERGIA s.r.l.
Via Aldo Moro, 28
25043 Breno (BS)

TITOLO:
RS06EPD0049A0
D. VALUTAZIONE IMPATTO AMBIENTALE
Carta dei vincoli - Componenti paesaggio

R2 ENGINEERING
direttore tecnico
Ing. MARTINA ROMEO
Sede Legale: Via camazzo, 81
95030 Tremestieri Etneo (CI)
cell. 340.0844798
erreduengineering@gmail.com
P.IVA: 05760710870

ORDINE DEGLI INGEGNERI DELLA PROVINCIA DI CATANIA
DOTT. ING. ROMEO MARTINA
Iscritto all'Albo al N. 2437
Settore: a) civile ed ambientale
Firma

SOSTITUISCE:

SOSTITUITO DA:

CARTA:
A1

NOME FILE:
21_30_PV_SPE_RMC_AU_DPL_10C_00

SCALA: **1/5.000**

ELAB. **10C**

Tutti i diritti di autore sono riservati a termine di legge. E' vietata la riproduzione senza autorizzazione.