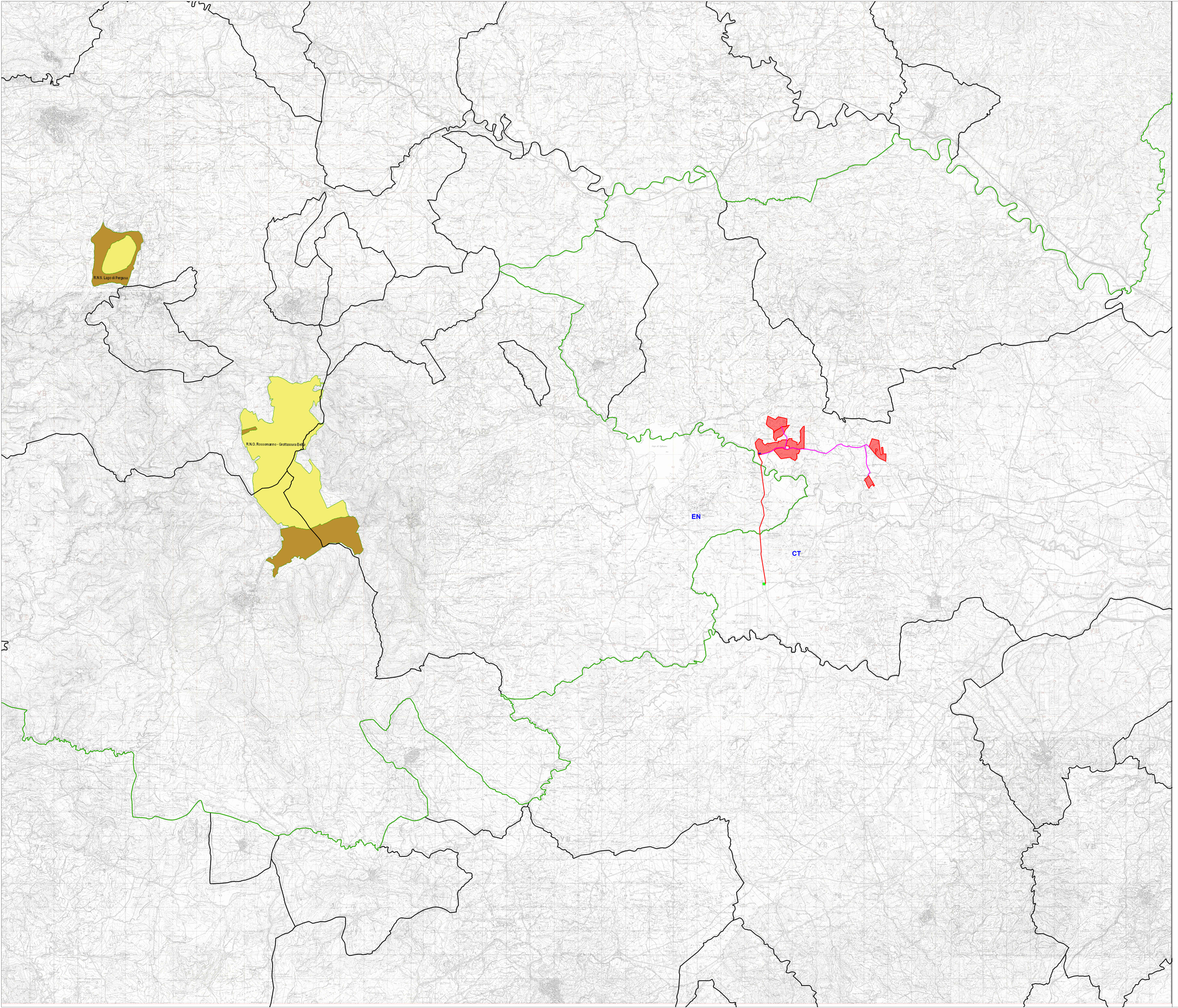


## Legenda

- Area di intervento
- Stazione di utenza
- Stazione RTN 380/150kV
- Cavidotto AT 150kV
- Cavidotto MT 20kV
- Confini Comunali
- Confini Provinciali

zona
- A
- A marina
- B
- B1
- B2
- N.C.

NORD

0 4 8km

Scala 1:50.000

Firmato digitalmente da: ROMEO MARTINA
Data: 16/03/2022 16:18:10

| N. ELABORATO | DATA EMISSIONE | DESCRIZIONE | ESEGUITO | CONTROLLATO | APPROVATO |
|---|---|---|---|---|---|
| 21_30_PV_SPE_RMC_AU_DPL_12_00 | Febbraio 2022 | CARTA PARCHI E RISERVE | Arch. Bella Cristina | Arch. Paola Pastore | Ing. Martina Romeo |

**OGGETTO:**
Progetto dell'impianto agro-fotovoltaico denominato "Impianto Agro-Fotovoltaico Giumenta" della potenza di 116.027,10 kWp da realizzare nel comune di Ramacca (CT)

**TITOLO:**
**RS06EPD0053A0**
**D. VALUTAZIONE IMPATTO AMBIENTALE**
**Carta parchi e riserve**

**COMMITTENTE:**

**9PIU' ENERGIA s.r.l.**
**Via Aldo Moro, 28**
**25043 Breno (BS)**

R² ENGINEERING
**direttore tecnico**
**Ing. MARTINA ROMEO**
Sede Legale: Via comasito, 87
95030 Piedimetlae (Riposi (CT))
cell: 3461844766
emea.engineering@gmail.com
P.IVA: 05760710870

ORDINE DEGLI INGEGNERI DELLA PROVINCIA DI CATANIA
Dott. Ing. Romeo Martina
N° 5349
Settore: A - B

SOSTITUISCE:

SOSTITUITO DA:

NOME FILE: 21_30_PV_SPE_RMC_AU_DPL_12_00

**CARTA:** A0

**SCALA:** 1/50.000

**ELAB.** 12

Tutti i diritti di autore sono riservati a termine di legge. E' vietata la riproduzione senza autorizzazione.