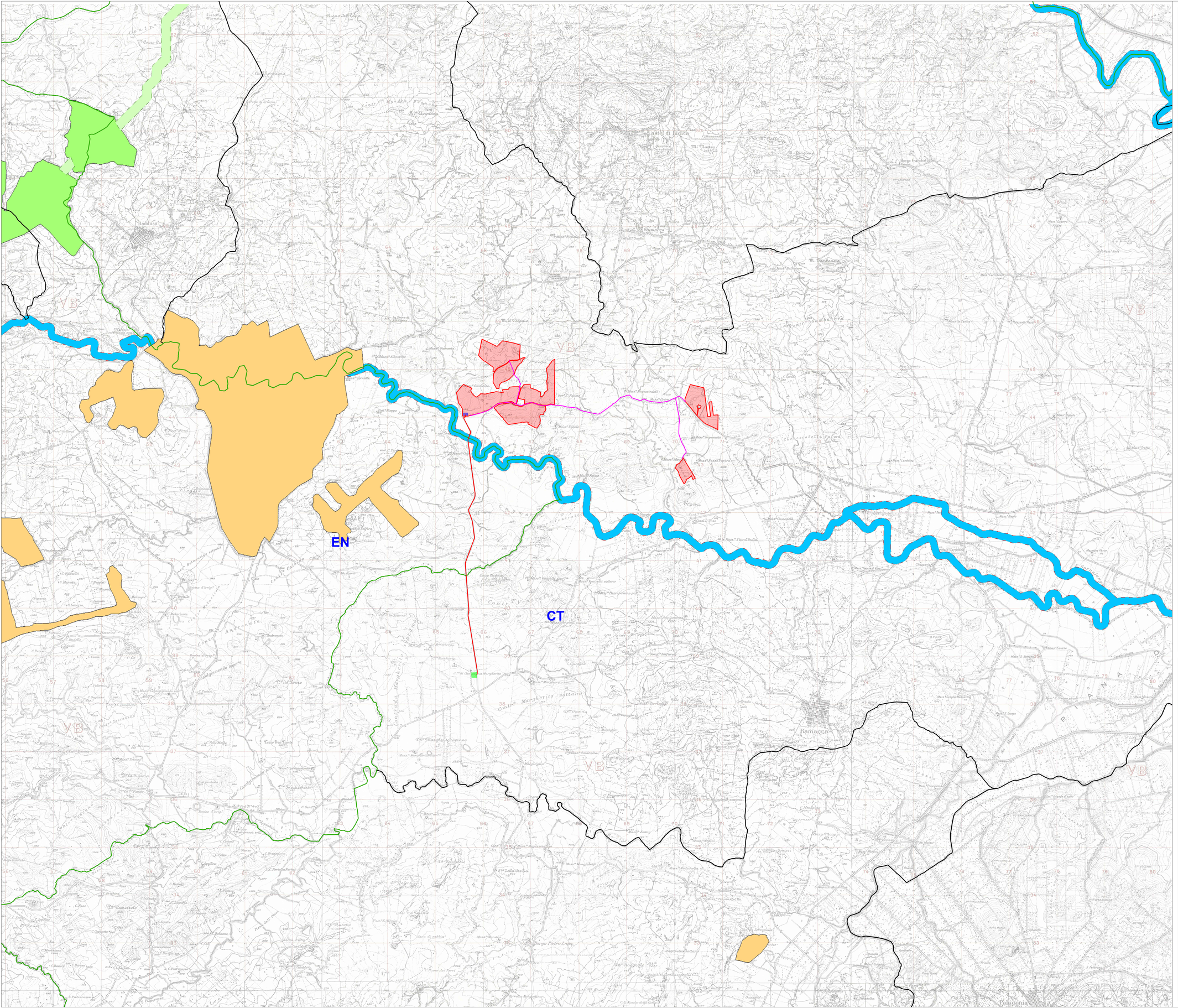

Legenda

- Area di intervento
- Stazione di utenza
- Stazione RTN 380/150kV
- Cavidotto AT 150kV
- Cavidotto MT 20kV
- Confini Comunali
- Confini Provinciali

Carta Rete Ecologica Siciliana

- Capoluoghi di provincia
- Nodi RES
- Zone cuscinetto (Buffer zones)

Pietre da guado (Stepping stones)

- Zone umide
- Zone umide da riqualificare
- Altre zone
- Altre zone da riqualificare
- Stagni

Aree di collegamento (corridoi ecologici)

- Corridoio lineare da riqualificare
- Corridoio lineare
- Corridoio diffuso da riqualificare
- Corridoio diffuso

NORD

0 2 4km

Scala
1:25.000

Firmato digitalmente da: ROMEO MARTINA
Data: 16/03/2022 16:18:37

N. ELABORATO	DATA EMISSIONE	DESCRIZIONE	ESEGUITO	CONTROLLATO	APPROVATO
0, R, PI, PP, RMC, AU, DPI, DPL, AA, AP	Febbraio 2022	CARTA RETE ECOLOGICA	Arch. Sebla Cristina	Arch. Paola Pastore	Ing. Martina Romeo

OGGETTO:
Progetto dell'Impianto agro-fotovoltaico denominato "Impianto Agro-Fotovoltaico Giumenta" della potenza di 116.027,10 kWp da realizzare nel comune di Ramacca (CT)

TITOLO:
RS06EPD0054A0
D. VALUTAZIONE IMPATTO AMBIENTALE
Carta rete ecologica

COMMITTENTE:

9PIU' ENERGIA s.r.l.
Via Aldo Moro, 28
25043 Breno (BS)

R² ENGINEERING
direttore tecnico
Ing. MARTINA ROMEO
Sede Legale: Via comazzo, 81
95030 Riannedder Etneo (CT)
cel. 340.3844799
ernesduengineering@gmail.com
P.IVA: 05760710870

ORDINE INGEGNERI DELLA PROVINCIA DI CATANIA
Ing. Martina Romeo
Settore Ind.le
Iscr. n. 5948

SOSTITUISCE:

SOSTITUITO DA:

NOME FILE: 21_30_PV_SPE_RMC_AU_DPL_13A_00

CARTA: A0

SCALA: 1/25.000

ELAB. 13A

Tutti i diritti di autore sono riservati a termine di legge. E' vietata la riproduzione senza autorizzazione.