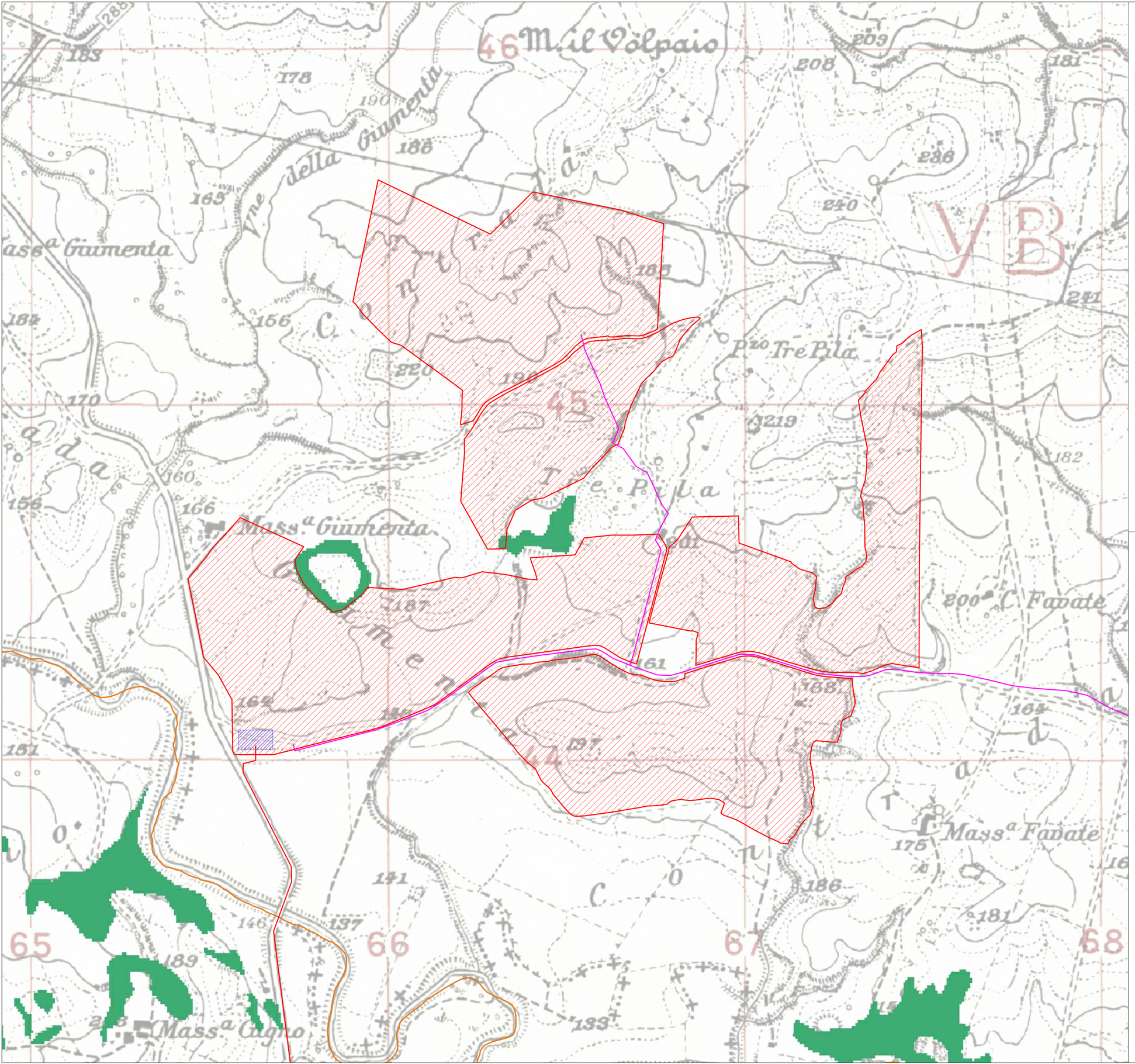

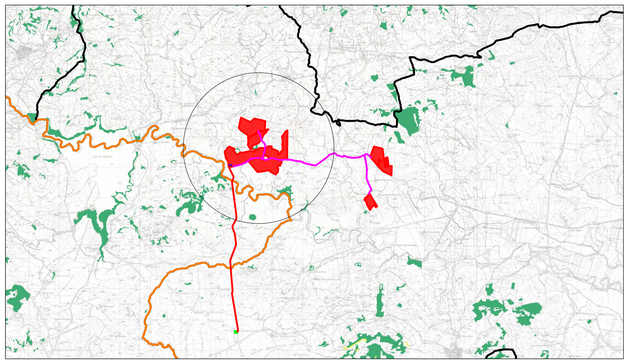

Legenda

- Area di intervento
- Stazione di utenza
- Stazione RTN 380/150kV
- Cavidotto AT 150kV
- Cavidotto MT 20kV
- Confini Comunali
- Confini Provinciali

agenda_habitat

- 1130 - Estuari
- 1150 - Lagune costiere
- 1210 - Vegetazione annua delle linee di deposito marine
- 1240 - Scogliera con vegetazione delle coste mediterranee con Limonium spp. endemici
- 1310 - Vegetazione annua pioniera a Salicornia e altre specie delle zone fangose e sabbiose
- 1410 - Pascoli inondati mediterranei (Juncetalia maritimi)
- 1420 - Praterie e/o brughiere mediterranee e termo-atlantiche (Sarcocornetea fruticosi)
- 1420 - Praterie e/o brughiere mediterranee e termo-atlantiche (Sarcocornetea fruticosi)
- 1430 - Praterie e/o brughiere alonitrofili (Pegano-Salsoletea)
- 2110 - Dune mobili embrionali
- 2120 - Dune mobili del cordone litorale con presenza di Ammophila arenaria ("dune bianche")
- 2210 - Dune fisse del litorale del Crucianellion maritimae
- 2230 - Dune con prati del Malcolmietalia
- 3150 - Laghi eutrofici naturali con vegetazione del Magnopotamion o Hydrocharition
- 3250 - Fiumi mediterranei a flusso permanente con Glaucium flavum
- 3290 - Fiumi mediterranei a flusso permanente con il Paspalo-Agrostidion e cortifiari ripari di Salix e Populus alba
- 3290 - Fiumi mediterranei a flusso intermittente con il Paspalo-Agrostidion
- 4090 - Lande oro-mediterranee endemiche a ginestre spinose
- 5210 - Matorral arborescenti a Juniperus spp.
- 5230* - Matorral arborescenti di Laurus nobilis
- 5320 - Formazioni basse di euforbie vicino alle scogliere
- 6220 - Arbusteti termomediterranei e pre-desertici
- 6220* - Percorsi substeppici di graminacee e piante annue dei Thero-Brachypodietea
- 6420 - Praterie umide mediterranee con piante erbacee alte del Molinio-Holoschoenion
- 9130 - Orlaioni del Mediterraneo occidentale a termofili
- 9210 - Faggi acidofili calcifobi con vegetazione casmofitica
- 9220 - Faggi acidofili calcifobi con vegetazione casmofitica
- 9260 - Campi di lava e cavità naturali
- 91E0* - Foreste di versanti, ghiaioni e valloni del Tilio-Acerion
- 91AA* - Boschi orientali di Quercia bianca
- 91F0* - Foreste alluvionali di Alnus glutinosa e Fraxinus excelsior (Alno-Padion, Alnion incanae, Salicion albae)
- 9210* - Faggeti degli Appennini con Taxus e Ilex
- 9220* - Faggeti degli Appennini con Abies alba e faggeti con Abies nebrodensis
- 9250 - Foreste di Castanea sativa
- 9320 - Foreste di Olea e Ceratonia
- 9330 - Foreste di Quercus suber
- 9340 - Foreste di Quercus ilex e Quercus rotundifolia
- 9350 - Foreste di Ilex aquifolium
- 9530* - Pineta (sub-)mediterranee di pini neri endemici
- 9540 - Pineta mediterranee di pini mesogeri endemici

NORD

0 100 200m

Scala
1:5.000

Firmato digitalmente da: ROMEO MARTINA
Data: 16/03/2022 16:33:35

N. ELABORATO	DATA EMISSIONE	DESCRIZIONE	ESEGUITO	CONTROLLATO	APPROVATO
21_30_PV_9PE_RMC_AU_DPL_24B_00	Febbraio 2022	CARTA HABITAT SECONDO NATURA 2000	Arch. Bella Cristina	Arch. Paola Pastore	Ing. Martina Romeo

OGGETTO:
Progetto dell'impianto agro-fotovoltaico denominato "Impianto Agro-Fotovoltaico Giumenta" della potenza di 116.027,10 kWp da realizzare nel comune di Ramacca (CT)

TITOLO:
RS06EPD0076A0
D. VALUTAZIONE IMPATTO AMBIENTALE
Carta Habitat secondo natura 2000

COMMITTENTE:
9PIU' ENERGIA s.r.l.
Via Aldo Moro, 28
25043 Breno (BS)

R2 ENGINEERING
direttore tecnico
Ing. MARTINA ROMEO
Sede Legale: Via comazzo, 81
95030 Tremestieri Etneo (CT)
cell. 3403844798
erreduengineering@gmail.com
P.IVA: 05760710870

ORDINE DEGLI INGEGNERI DELLA PROVINCIA DI CATANIA
DOTT. ING. ROMEO MARTINA
Sez. A
Settore ed Specializzazione
A 4243

SOSTITUISCE:
SOSTITUITO DA:
CARTA:
A1
NOME FILE: 21_30_PV_9PE_RMC_AU_DPL_24B_00
SCALA: 1/5.000
ELAB. 24B

Tutti i diritti di autore sono riservati a termine di legge. E' vietata la riproduzione senza autorizzazione.