Inquadramento area di intervento su PTP

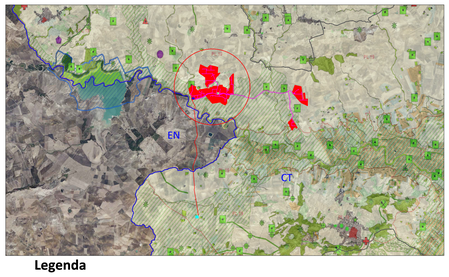

Legenda

- Area di intervento
- Stazione di utenza
- Stazione RTN 380/150kV
- Cavidotto AT 150kV
- Cavidotto MT 20kV
- Confini Comunali
- Confini Provinciali
- Paesaggio Locale 19 - Area del bacino del Gornalunga
- Paesaggio Locale 21 - Area della pianura dei fiumi Simeto, Dittaino e Gornalunga
- Paesaggio Locale 23 - Area di Monte Frasca e dei bacini dei fiumi Margherito e Pietrarossa
- Masserie
- Beni Isolati
- Cime
- Beni Isolati
- Paesaggio Agrario - 38356 - aree costruite
- Fondovalle - 15 - Fiume Gornalunga
- Biotopes - 7 - Lago Ogliastro
- Paesaggio Agrario - 5503 - Seminativo
- Paesaggio Agrario - 3334 - Pascoli incolti e agricoli abbandonati
- Copertura Vegetale 5 - 2771 - Vegetazione Ripariale
- Copertura Vegetale 1 - 2663 - Bosco
- Copertura Vegetale 2 - 3392 - Pascolo, macchia rupeste
- Aree Archeologiche art.142
- Copertura Vegetale 4 - 2614 - Colture arboree e vigneto
- Centri e Nuclei Storici 7 - Ramacca
- Paesaggio agrario - 3922 - Agrumeti
- Copertura Vegetale 3 - 3724 - Seminativo

NORD

0 500 1000m

Scala 1:10.000

Punto A1 intervisibilità Strada Provinciale N.182 - Stato di progetto

Punto A1 intervisibilità Strada Provinciale N.182 - Stato di Fatto

Punto A2 intervisibilità Strada di bonifica Montagna Cicero - Stato di progetto

Punto A2 intervisibilità Strada di bonifica Montagna Cicero - Stato di fatto

Punto A3 intervisibilità Strada di bonifica Montagna Cicero - Stato di progetto

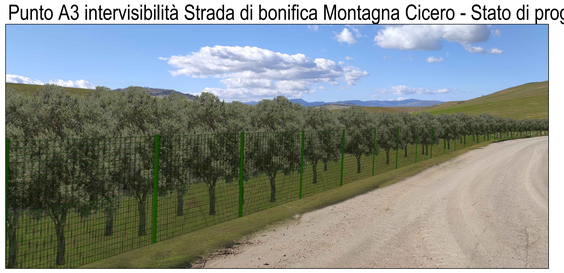

Punto A3 intervisibilità Strada di bonifica Montagna Cicero - Stato di fatto

Punto A4 intervisibilità Strada interpoderale - Stato di progetto

Punto A4 intervisibilità Strada interpoderale - Stato di fatto

Punto A5 intervisibilità Strada Statale 288 (N) - Stato di progetto

Punto A5 intervisibilità Strada Statale 288 (N) - Stato di fatto

Punto A6 intervisibilità Strada Statale 288 (E) - Stato di progetto

Punto A6 intervisibilità Strada Statale 288 (E) - Stato di fatto

Firmato digitalmente da: ROMEO MARTINA
Data: 16/03/2022 16:54:15

N. ELABORATO	DATA EMISSIONE	DESCRIZIONE	ESEGUITO	CONTROLLATO	APPROVATO
F_R_P_V_RS_MA_A_PI__32_A	FEBBRAIO 2022	MAPPE DI VISIBILITA' IMPIANTO FOTOVOLTAICO SU PTP	Ing. Leonardo Romeo	Arch. Paola Pasqua	Ing. Martina Romeo

OGGETTO:
Progetto dell'impianto agro-fotovoltaico denominato "Impianto Agro-Fotovoltaico Giumenta" della potenza di 116.027,10 kWp da realizzare nel comune di Ramacca (CT)

COMMITTENTE:
9PIU' ENERGIA s.r.l.
Via Aldo Moro, 28
25043 Breno (BS)

TITOLO:
RS06EPD0108A0
D. VALUTAZIONE IMPATTO AMBIENTALE
Mappe di visibilità impatto fotovoltaico su PTP

R2 ENGINEERING
direttore tecnico
Ing. MARTINA ROMEO
Sede legale: Via Garibaldi, 61
95030 Inarzachel Etneo (CT)
cell. 3451264776
ereduengineering01@gmail.com
P.IVA: 05740710870

ORDINE DEGLI INGEGNERI DELLA PROVINCIA DI CATANIA
Dott. Ing. MARTINA ROMEO
Iscr. n. 5743
Settore A
Sez. a
Ing. Jr.
Arch. Jr.
Pian. Jr.
Conf.
Sen.

SOSTITUISCE:	
SOSTITUITO DA:	
CARTA: A0	
NOME FILE: 21_30_PV_SPE_RMC_AU_DPI_32A_00	SCALA: VARIE / ELAB. 32 A

Tutti i diritti di autore sono riservati a termine di legge. E' vietata la riproduzione senza autorizzazione.