



# AUTOSTRADA REGIONALE CISPADANA DAL CASELLO DI REGGIOLO-ROLO SULLA A22 AL CASELLO DI FERRARA SUD SULLA A13

CODICE C.U.P. E81B08000060009

## PROGETTO DEFINITIVO

### STUDIO DI IMPATTO AMBIENTALE

ALLEGATO 1: VIABILITA' DI ADDUZIONE AL SISTEMA AUTOSTRADALE  
D01 (EX 1PR) RIQUALIFICAZIONE DELLA SP N° 72 "PARMA-MEZZANI"

QUADRO DI RIFERIMENTO AMBIENTALE  
STATO DI FATTO

#### CENSIMENTO DEI RICETTORI SCHEDE

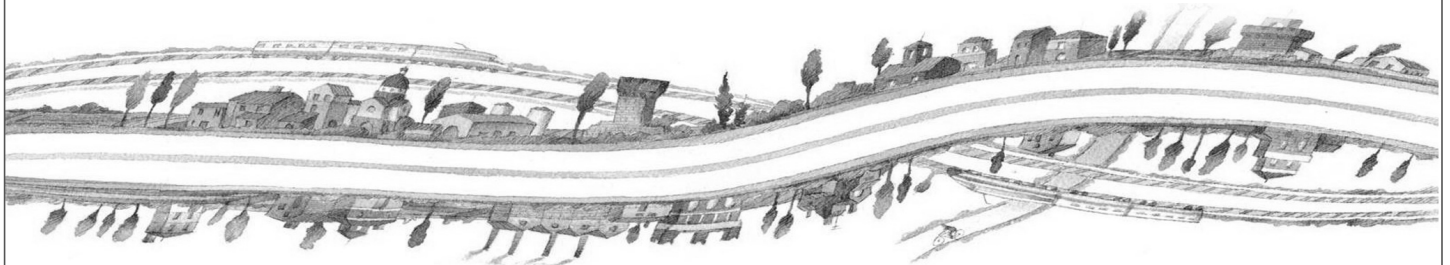

IL PROGETTISTA

Arch. Sergio Beccarelli  
Ord. Arch. Prov. PR n° 377

RESPONSABILE INTEGRAZIONE  
PRESTAZIONI SPECIALISTICHE

Ing. Emilio Salsi  
Albo Ing. Reggio Emilia n° 945



IL CONCESSIONARIO

Autostrada Regionale  
Cispadana S.p.A.  
IL PRESIDENTE  
Graziano Pattuzzi

TECNICO COMPETENTE IN ACOUSTICA

ING. ANGELO FABINA

Pro. Ing. Angelo Fabina  
Tecnico Competente in Acustica Ambientale  
DD Regione Emilia Romagna  
n. 1394 del 9/11/1998



G										
F										
E										
D										
C										
B										
A	17.04.2012	EMISSIONE	BARBERO	BECCARELLI	SALSI					
REV.	DATA	DESCRIZIONE	REDAZIONE	CONTROLLO	APPROVAZIONE					
IDENTIFICAZIONE ELABORATO					DATA: MAGGIO 2012					
NUM. Progr.	FASE	LOTTO	GRUPPO	CODICE OPERA WBS	TRATTO OPERA	AMBITO	TIPO ELABORATO	PROGRESSIVO	REV.	SCALA:
6460	PD	0	D01	D0000	0	IA	SH	02	A	



## INDICE

1. Parma..... da PR001 a PR036
2. Torrile.....da TR001 a TR004
3. Mezzani..... da MZ001 a MZ006



RICETTORE: PR001

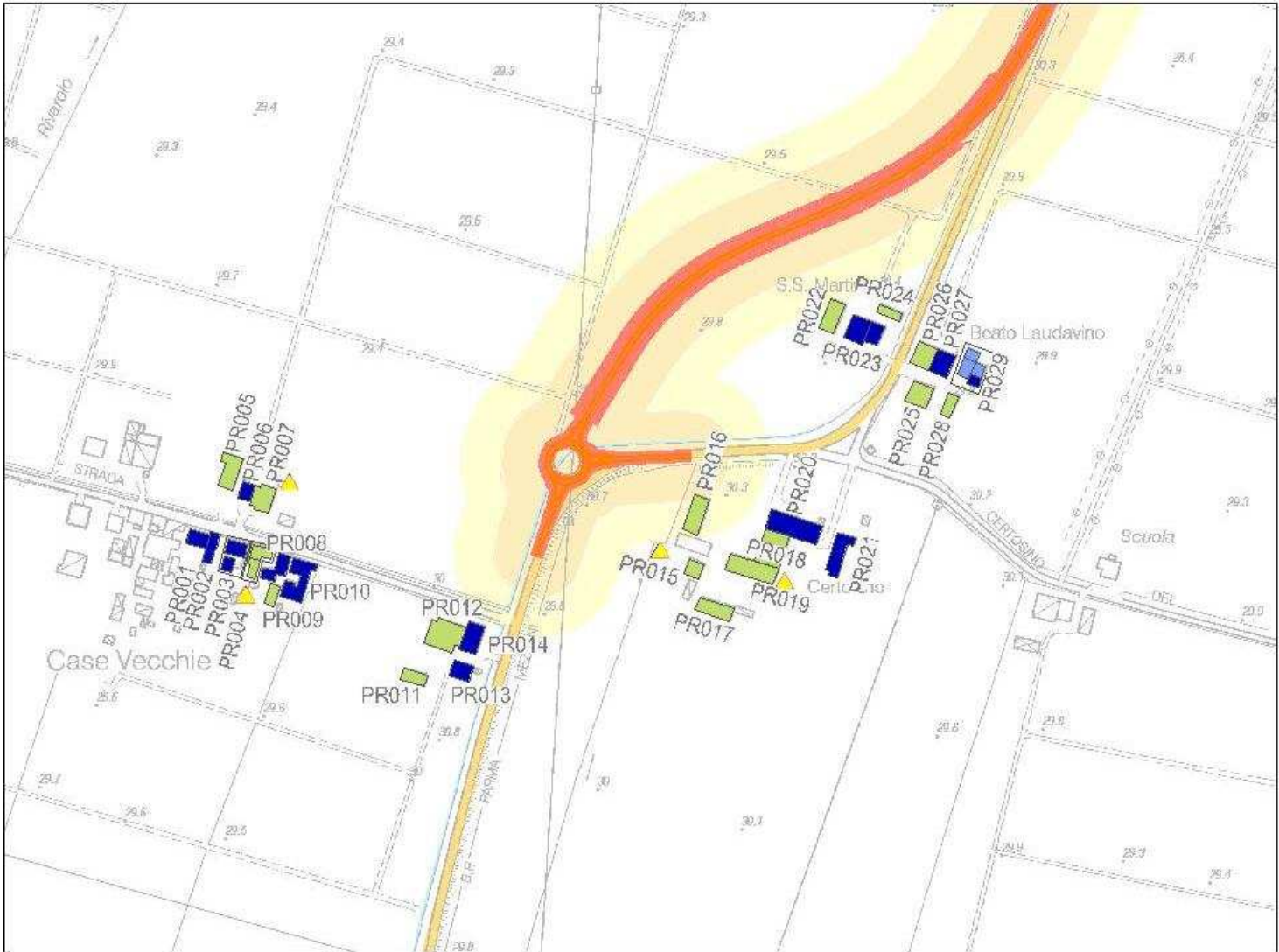

Stralci planimetrico: Con localizzazione del ricettore rispetto all'infrastruttura in progetto



Vista da: Nord Ovest



Vista da: Nord Est

Località:	via Case Vecchie
Comune:	Parma
Provincia:	Parma

PR001

Coordinate ricettore(X, Y, Z): X = 1609054.27 Y = 4969324.04 Z = 30

Coordinate punto maggiormente esposto (X, Y, Z): X = 1609063,31 Y = 4969327,11 Z = 30

Distanza minima dall'asse della nuova infrastruttura Autostradale [M]: 248

Distanza minima dalle aree o dalle viabilità di cantiere[M]: 248

CARATTERISTICHE DELL'INFRASTRUTTURA IN PROGETTO:

a raso  rilevato  trincea  viadotto  galleria

FASCE DI PERTINENZA [DPR 142/204 E DPR 459/1999]

<b>STRADE ESISTENTI E ASSIMILABILI</b> TIPO DI STRADA	<b>FASCIA PERT.</b>	<b>STRADE DI NUOVA REALIZZAZIONE</b> TIPO DI STRADA	<b>LINEE FERROVIARIE</b> TIPO
<input type="radio"/> A <input type="radio"/> B <input type="radio"/> Ca <input type="radio"/> Cb <input type="radio"/> Da <input type="radio"/> Db <input type="radio"/> E	<input type="radio"/> A <input type="radio"/> B <input type="radio"/> A <input type="radio"/> B <input type="radio"/> A <input type="radio"/> B <input type="radio"/> A <input type="radio"/> B	<input type="radio"/> A <input type="radio"/> B <input type="radio"/> C1 <input type="radio"/> C2 <input type="radio"/> D <input type="radio"/> E <input checked="" type="radio"/> F	<input type="radio"/> Esistenti <input type="radio"/> A <input type="radio"/> B <input type="radio"/> Nuove V<= 200 Km/h <input type="radio"/> A <input type="radio"/> B <input type="radio"/> Nuove V>= 200 Km/h

<b>DESTINAZIONE D'USO P.R.G.</b>	<b>LIMITI DI ZONA [dBA]</b>	<b>DAY/NIGHT</b>
Ambiti territoriali art 3.1.- Tessuto residenziale consolidato	DPR142/2004 ZONIZZAZIONE COMUNALE classe III LIMITI DI SOGLIA	60/50 60/50

VINCOLO AI SENSI DEL D.LGS 42/2004 E S.M.I.  C

<b>TIPOLOGIA EDILIZIA DEL RICETTORE</b>	<b>CARATTERISTICHE DEGLI EDIFICI</b>
<input checked="" type="checkbox"/> Residenziale <input checked="" type="checkbox"/> Terziario <input type="checkbox"/> Agricola <input type="checkbox"/> Produttivo/Industriale <input type="checkbox"/> Scuola/Asilo <input type="checkbox"/> Ospedale/Casa Protetta <input type="checkbox"/> Struttura Socio-Sanitaria <input type="checkbox"/> Altro..	<input checked="" type="radio"/> Abitata <input type="radio"/> Disabitata <input type="radio"/> Costruzione <input type="radio"/> Rudere <input type="radio"/> Altro... Fruizione: <input checked="" type="checkbox"/> Diurno <input checked="" type="checkbox"/> Notturno <input type="checkbox"/> Altro...
	Numero Edifici: 1 Tipo di struttura: muratura Stato di conservazione: <input type="radio"/> buono <input checked="" type="radio"/> medio <input type="radio"/> cattivo Stato dei serramenti: <input type="radio"/> buono <input checked="" type="radio"/> medio <input type="radio"/> cattivo Numero piani (max): 2 H (max) [m]: 6 Numero fronti esposti: 2 Stima del numero di unità_abitative: 2

CARATTERISTICHE DEL RICETTORE CON DESTINAZIONE "AGRICOLA"

Non attivo  Attiv  Orticolo  Frutticolo  Altro..

SORGENTI CAMPI ELETTROMAGNETICI ESISTENTI  C

Tipologia: Distanza minima dalla sorgente [m:]

SORGENTI EMISSIVE IN ATMOSFERA  C

Tipologia: Distanza minima dalla sorgente [m:]

NOTE:

nota vocale

data

ora

RICETTORE:

PR002

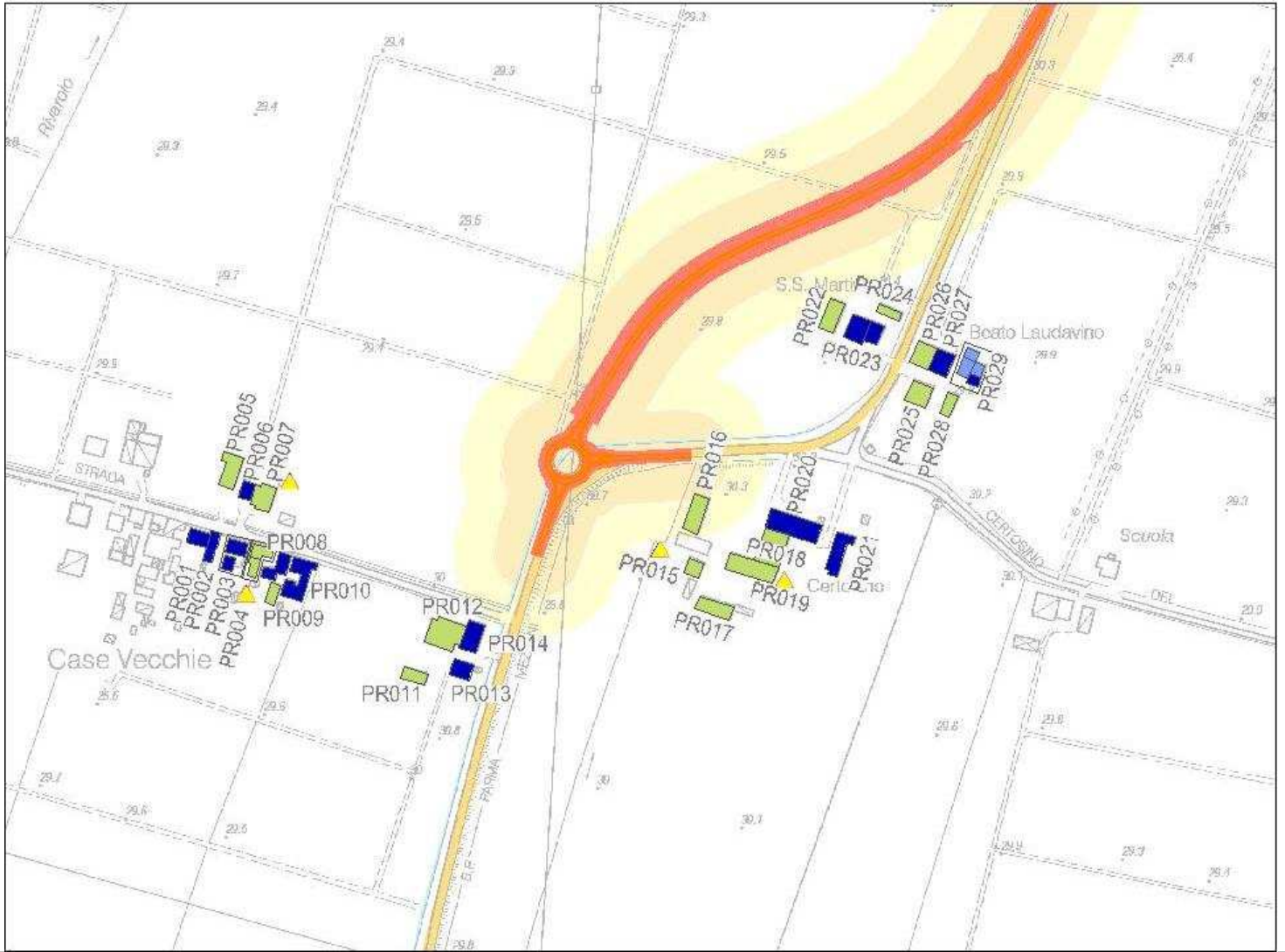

Stralci planimetrico: Con localizzazione del ricettore rispetto all'infrastruttura in progetto



Vista da: Nord Ovest



Vista da: Nord Est

Località: via Case Vecchie

Comune: Parma

Provincia: Parma

PR002

Coordinate ricettore(X, Y, Z): X = 1609064.43 Y = 4969317.97 Z = 30

Coordinate punto maggiormente esposto (X, Y, Z): X = 1609071,15 Y = 4969327,98 Z = 30

Distanza minima dall'asse della nuova infrastruttura Autostradale [M]: 240

Distanza minima dalle aree o dalle viabilità di cantiere[M]: 240

## CARATTERISTICHE DELL'INFRASTRUTTURA IN PROGETTO:

 a raso    rilevato    trincea    viadotto    galleria

## FASCE DI PERTINENZA [DPR 142/204 E DPR 459/1999]

STRADE ESISTENTI E ASSIMILABILI		STRADE DI NUOVA REALIZZAZIONE		LINEE FERROVIARIE	
TIPO DI STRADA	FASCIA PERT.	TIPO DI STRADA		TIPO	
<input type="radio"/> A	<input type="radio"/> A <input type="radio"/> B	<input type="radio"/> A		<input type="radio"/> Esistenti	<input type="radio"/> A <input type="radio"/> B
<input type="radio"/> B	<input type="radio"/> A <input type="radio"/> B	<input type="radio"/> B		<input type="radio"/> Nuove V<= 200 Km/h	<input type="radio"/> A <input type="radio"/> B
<input type="radio"/> Ca	<input type="radio"/> A <input type="radio"/> B	<input type="radio"/> C1		<input type="radio"/> Nuove V>= 200 Km/h	
<input type="radio"/> Cb	<input type="radio"/> A <input type="radio"/> B	<input type="radio"/> C2			
<input type="radio"/> Da		<input type="radio"/> D			
<input type="radio"/> Db		<input type="radio"/> E			
<input type="radio"/> E		<input checked="" type="radio"/> F			

DESTINAZIONE D'USO P.R.G.	LIMITI DI ZONA [dBA]	DAY/NIGHT
Ambiti territoriali art 3.1.- Tessuto residenziale consolidato	DPR142/2004 ZONIZZAZIONE COMUNALE classe III LIMITI DI SOGLIA	60/50 60/50

VINCOLO AI SENSI DEL D.LGS 42/2004 E S.M.I.  C

TIPOLOGIA EDILIZIA DEL RICETTORE	CARATTERISTICHE DEGLI EDIFICI
<input checked="" type="checkbox"/> Residenziale <input type="checkbox"/> Terziario <input type="checkbox"/> Agricola <input type="checkbox"/> Produttivo/Industriale <input type="checkbox"/> Scuola/Asilo <input type="checkbox"/> Ospedale/Casa Protetta <input type="checkbox"/> Struttura Socio-Sanitaria <input type="checkbox"/> Altro..	<input checked="" type="radio"/> Abitata <input type="radio"/> Disabitata <input type="radio"/> Costruzione <input type="radio"/> Rudere <input type="radio"/> Altro... Fruizione: <input checked="" type="checkbox"/> Diurno <input checked="" type="checkbox"/> Notturno <input type="checkbox"/> Altro...
	Numero Edifici: 1 Tipo di struttura: muratura Stato di conservazione: <input type="radio"/> buono <input checked="" type="radio"/> medio <input type="radio"/> cattivo Stato dei serramenti: <input type="radio"/> buono <input checked="" type="radio"/> medio <input type="radio"/> cattivo Numero piani (max): 2      H (max) [m]: 5 Numero fronti esposti: 2 Stima del numero di unità_abitative: 1

## CARATTERISTICHE DEL RICETTORE CON DESTINAZIONE "AGRICOLA"

 Non attivo    Attiv    Orticolo    Frutticolo    Altro..
SORGENTI CAMPI ELETTROMAGNETICI ESISTENTI  C

Tipologia: Distanza minima dalla sorgente [m:]

SORGENTI EMISSIVE IN ATMOSFERA  C

Tipologia: Distanza minima dalla sorgente [m:]

## NOTE:

nota vocale

data

ora



RICETTORE:

PR003

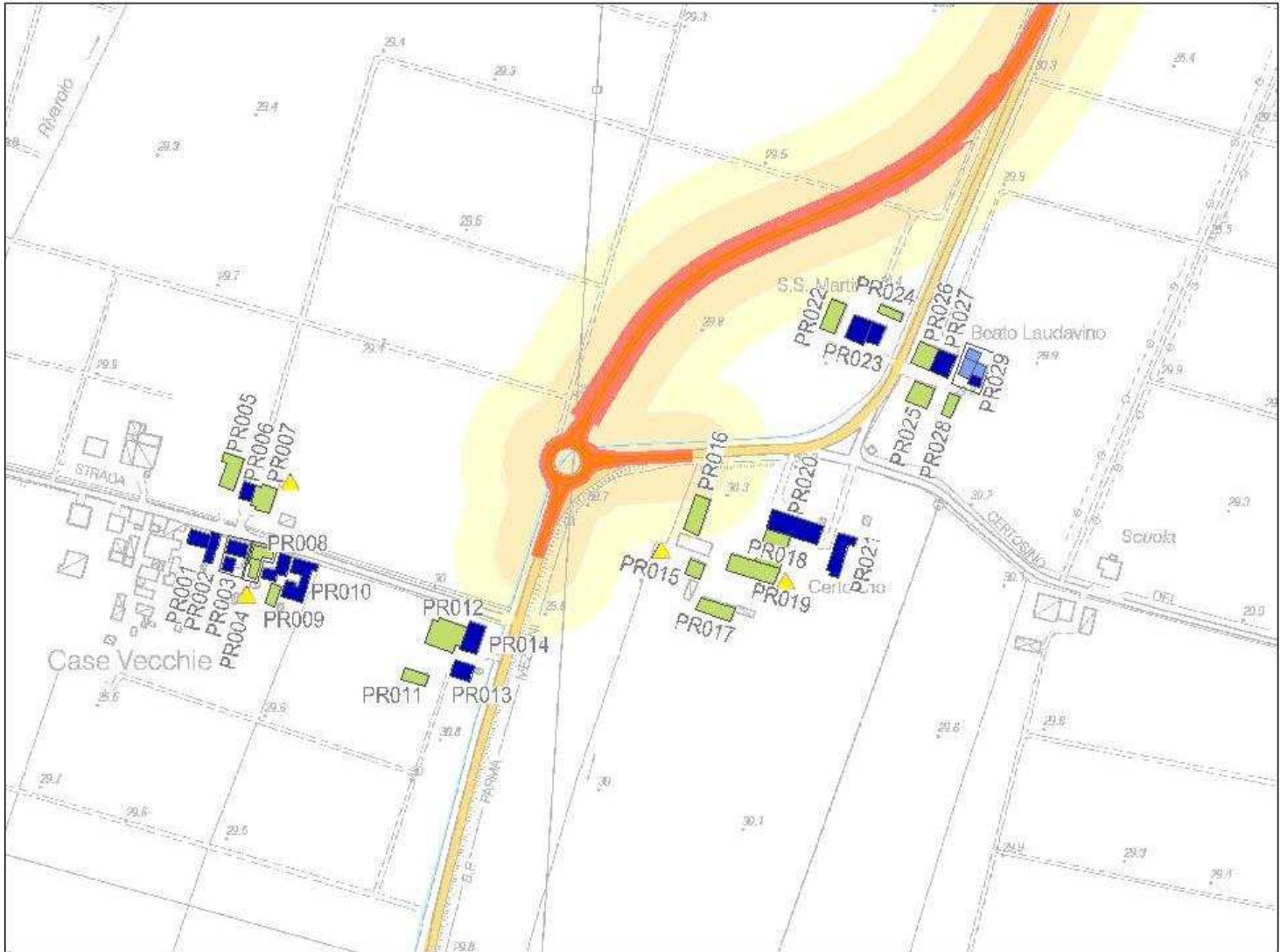

Stralci planimetrico: Con localizzazione del ricettore rispetto all'infrastruttura in progetto



Vista da: Nord Ovest



Vista da: Sud Est

Località: via Case Vecchie

Comune: Parma

Provincia: Parma

PR003

Coordinate ricettore(X, Y, Z): X = 1609081.81 Y = 4969310.98 Z = 30

Coordinate punto maggiormente esposto (X, Y, Z): X = 1609092,10 Y = 4969319,68 Z = 30

Distanza minima dall'asse della nuova infrastruttura Autostradale [M]: 217

Distanza minima dalle aree o dalle viabilità di cantiere[M]: 217

## CARATTERISTICHE DELL'INFRASTRUTTURA IN PROGETTO:

 a raso    rilevato    trincea    viadotto    galleria

## FASCE DI PERTINENZA [DPR 142/204 E DPR 459/1999]

STRADE ESISTENTI E ASSIMILABILI		STRADE DI NUOVA REALIZZAZIONE		LINEE FERROVIARIE	
TIPO DI STRADA	FASCIA PERT.	TIPO DI STRADA		TIPO	
<input type="radio"/> A	<input type="radio"/> A <input type="radio"/> B	<input type="radio"/> A		<input type="radio"/> Esistenti	<input type="radio"/> A <input type="radio"/> B
<input type="radio"/> B	<input type="radio"/> A <input type="radio"/> B	<input type="radio"/> B		<input type="radio"/> Nuove V<= 200 Km/h	<input type="radio"/> A <input type="radio"/> B
<input type="radio"/> Ca	<input type="radio"/> A <input type="radio"/> B	<input type="radio"/> C1		<input type="radio"/> Nuove V>= 200 Km/h	
<input type="radio"/> Cb	<input type="radio"/> A <input type="radio"/> B	<input type="radio"/> C2			
<input type="radio"/> Da		<input type="radio"/> D			
<input type="radio"/> Db		<input type="radio"/> E			
<input type="radio"/> E		<input checked="" type="radio"/> F			

DESTINAZIONE D'USO P.R.G.	LIMITI DI ZONA [dBA]	DAY/NIGHT
Ambiti territoriali art 3.1.- Tessuto residenziale consolidato	DPR142/2004 ZONIZZAZIONE COMUNALE classe III LIMITI DI SOGLIA	60/50 60/50

VINCOLO AI SENSI DEL D.LGS 42/2004 E S.M.I.  C

TIPOLOGIA EDILIZIA DEL RICETTORE	CARATTERISTICHE DEGLI EDIFICI
<input checked="" type="checkbox"/> Residenziale <input type="checkbox"/> Terziario <input type="checkbox"/> Agricola <input type="checkbox"/> Produttivo/Industriale <input type="checkbox"/> Scuola/Asilo <input type="checkbox"/> Ospedale/Casa Protetta <input type="checkbox"/> Struttura Socio-Sanitaria <input type="checkbox"/> Altro..	<input checked="" type="radio"/> Abitata <input type="radio"/> Disabitata <input type="radio"/> Costruzione <input type="radio"/> Rudere <input type="radio"/> Altro... Fruizione: <input checked="" type="checkbox"/> Diurno <input checked="" type="checkbox"/> Notturno <input type="checkbox"/> Altro...
	Numero Edifici: 1 Tipo di struttura: muratura Stato di conservazione: <input type="radio"/> buono <input checked="" type="radio"/> medio <input type="radio"/> cattivo Stato dei serramenti: <input type="radio"/> buono <input type="radio"/> medio <input checked="" type="radio"/> cattivo Numero piani (max): 3      H (max) [m]: 7 Numero fronti esposti: 2 Stima del numero di unità_abitative: 5

## CARATTERISTICHE DEL RICETTORE CON DESTINAZIONE "AGRICOLA"

 Non attivo    Attiv    Orticolo    Frutticolo    Altro..
SORGENTI CAMPI ELETTROMAGNETICI ESISTENTI  C

Tipologia: Distanza minima dalla sorgente [m:]

SORGENTI EMISSIVE IN ATMOSFERA  C

Tipologia: Distanza minima dalla sorgente [m:]

## NOTE:

nota vocale

data

ora

RICETTORE:

PR004

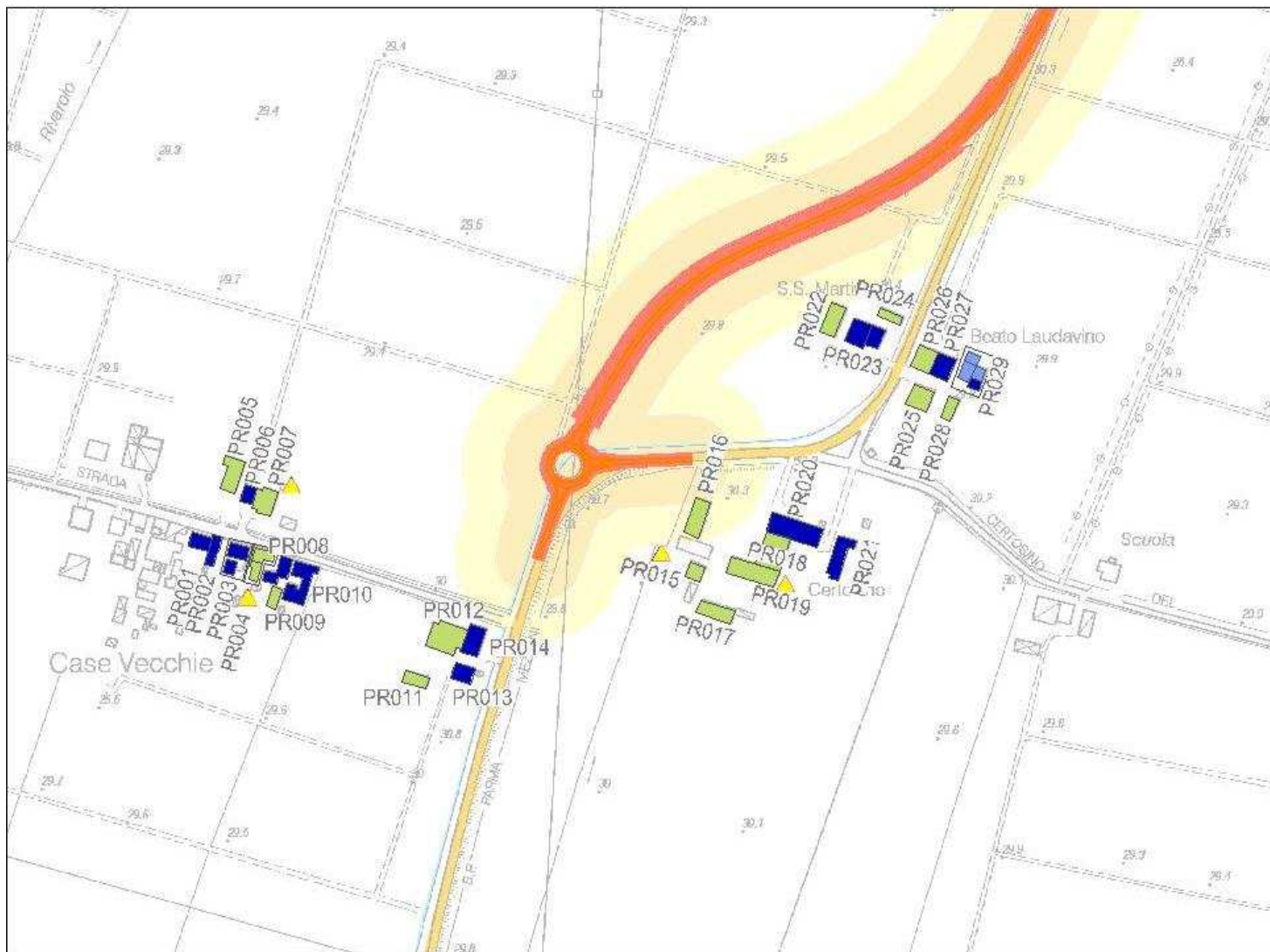

Stralci planimetrico: Con localizzazione del ricettore rispetto all'infrastruttura in progetto



Vista da: Nord Ovest



Vista da: Nord Est

Località: via Case Vecchie

Comune: Parma

Provincia: Parma

PR004

Coordinate ricettore(X, Y, Z): X = 1609100.12 Y = 4969308.13 Z = 30

Coordinate punto maggiormente esposto (X, Y, Z): X = 1609111,54 Y = 4969315,75 Z = 30

Distanza minima dall'asse della nuova infrastruttura Autostradale [M]: 199

Distanza minima dalle aree o dalle viabilità di cantiere[M]: 199

CARATTERISTICHE DELL'INFRASTRUTTURA IN PROGETTO:

a raso  rilevato  trincea  viadotto  galleria

FASCE DI PERTINENZA [DPR 142/204 E DPR 459/1999]

<b>STRADE ESISTENTI E ASSIMILABILI</b> TIPO DI STRADA	<b>FASCIA PERT.</b>	<b>STRADE DI NUOVA REALIZZAZIONE</b> TIPO DI STRADA	<b>LINEE FERROVIARIE</b> TIPO
<input type="radio"/> A <input type="radio"/> B <input type="radio"/> Ca <input type="radio"/> Cb <input type="radio"/> Da <input type="radio"/> Db <input type="radio"/> E	<input type="radio"/> A <input type="radio"/> B <input type="radio"/> A <input type="radio"/> B <input type="radio"/> A <input type="radio"/> B <input type="radio"/> A <input type="radio"/> B	<input type="radio"/> A <input type="radio"/> B <input type="radio"/> C1 <input type="radio"/> C2 <input type="radio"/> D <input type="radio"/> E <input checked="" type="radio"/> F	<input type="radio"/> Esistenti <input type="radio"/> A <input type="radio"/> B <input type="radio"/> Nuove V<= 200 Km/h <input type="radio"/> A <input type="radio"/> B <input type="radio"/> Nuove V>= 200 Km/h

DESTINAZIONE D'USO P.R.G.	LIMITI DI ZONA [dBA]	DAY/NIGHT
Ambiti territoriali art 3.1.- Tessuto residenziale consolidato	DPR142/2004 ZONIZZAZIONE COMUNALE classe III LIMITI DI SOGLIA	60/50 60/50

VINCOLO AI SENSI DEL D.LGS 42/2004 E S.M.I.  C

<b>TIPOLOGIA EDILIZIA DEL RICETTORE</b>	<b>CARATTERISTICHE DEGLI EDIFICI</b>
<input checked="" type="checkbox"/> Residenziale <input type="checkbox"/> Terziario <input type="checkbox"/> Agricola <input type="checkbox"/> Produttivo/Industriale <input type="checkbox"/> Scuola/Asilo <input type="checkbox"/> Ospedale/Casa Protetta <input type="checkbox"/> Struttura Socio-Sanitaria <input type="checkbox"/> Altro..	<input type="radio"/> Abitata <input checked="" type="radio"/> Disabitata <input type="radio"/> Costruzione <input type="radio"/> Rudere <input type="radio"/> Altro... Fruizione: <input type="checkbox"/> Diurno <input type="checkbox"/> Notturno <input type="checkbox"/> Altro...
	Numero Edifici: 1 Tipo di struttura: muratura Stato di conservazione: <input type="radio"/> buono <input type="radio"/> medio <input checked="" type="radio"/> cattivo Stato dei serramenti: <input type="radio"/> buono <input type="radio"/> medio <input checked="" type="radio"/> cattivo Numero piani (max): 2 H (max) [m]: 4 Numero fronti esposti: 2 Stima del numero di unità_abitative:

CARATTERISTICHE DEL RICETTORE CON DESTINAZIONE "AGRICOLA"

Non attivo  Attiv  Orticolo  Frutticolo  Altro..

SORGENTI CAMPI ELETTROMAGNETICI ESISTENTI  C

Tipologia: Distanza minima dalla sorgente [m:]

SORGENTI EMISSIVE IN ATMOSFERA  C

Tipologia: Distanza minima dalla sorgente [m:]

NOTE:

nota vocale

data

ora

RICETTORE:

PR005

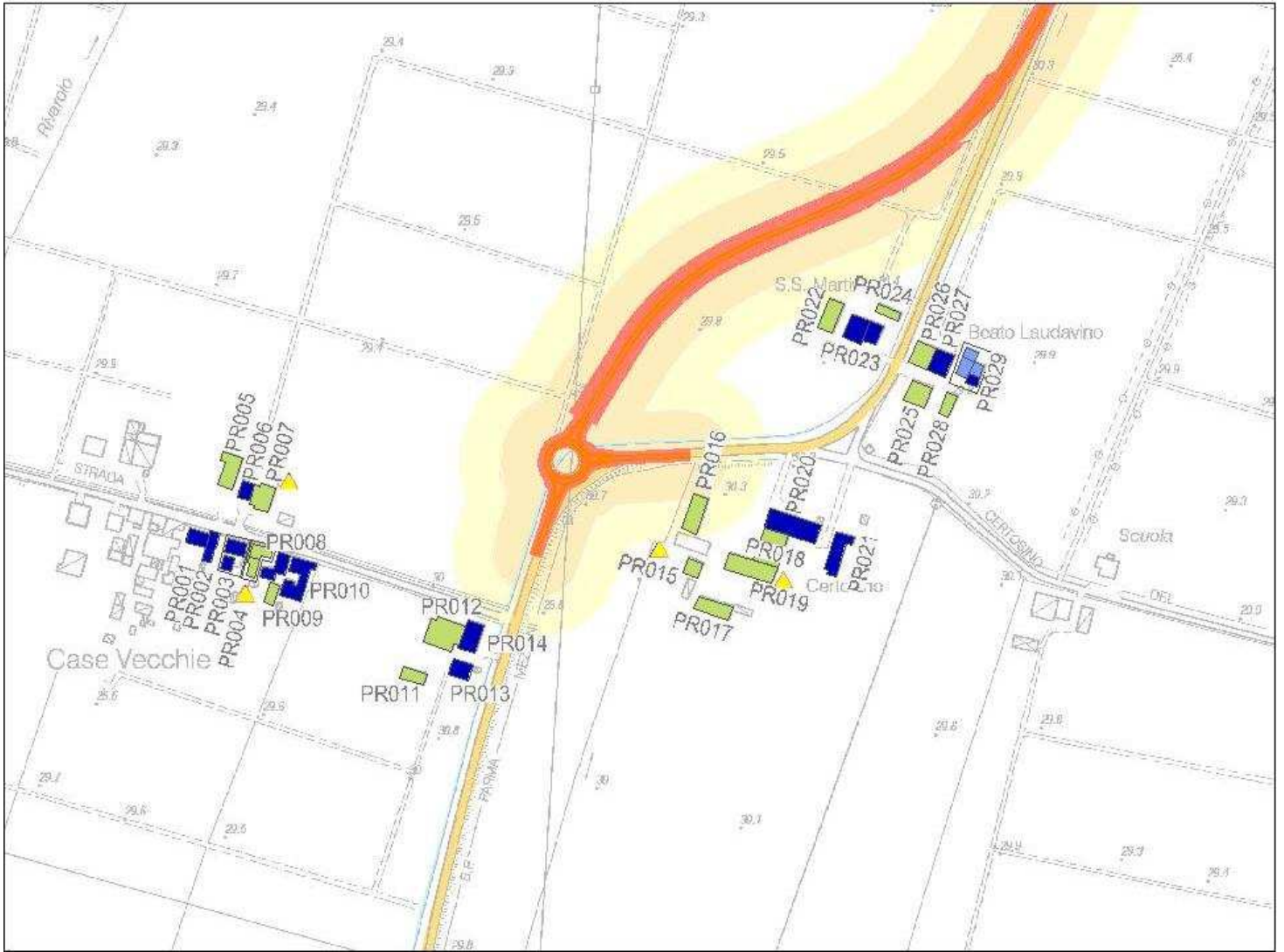

Stralci planimetrico: Con localizzazione del ricettore rispetto all'infrastruttura in progetto



Vista da: Sud Ovest



Vista da: Ovest

Località: via Case Vecchie

Comune: Parma

Provincia: Parma

PR005

Coordinate ricettore(X, Y, Z): X = 1609078.72 Y = 4969375.46 Z = 30

Coordinate punto maggiormente esposto (X, Y, Z): X = 1609088,98 Y = 4969384,33 Z = 30

Distanza minima dall'asse della nuova infrastruttura Autostradale [M]: 234

Distanza minima dalle aree o dalle viabilità di cantiere[M]: 234

## CARATTERISTICHE DELL'INFRASTRUTTURA IN PROGETTO:

 a raso    rilevato    trincea    viadotto    galleria

## FASCE DI PERTINENZA [DPR 142/204 E DPR 459/1999]

STRADE ESISTENTI E ASSIMILABILI		STRADE DI NUOVA REALIZZAZIONE	LINEE FERROVIARIE
TIPO DI STRADA	FASCIA PERT.	TIPO DI STRADA	TIPO
<input type="radio"/> A	<input type="radio"/> A <input type="radio"/> B	<input type="radio"/> A	<input type="radio"/> Esistenti <input type="radio"/> A <input type="radio"/> B
<input type="radio"/> B	<input type="radio"/> A <input type="radio"/> B	<input type="radio"/> B	<input type="radio"/> Nuove V<= 200 Km/h <input type="radio"/> A <input type="radio"/> B
<input type="radio"/> Ca	<input type="radio"/> A <input type="radio"/> B	<input type="radio"/> C1	<input type="radio"/> Nuove V>= 200 Km/h
<input type="radio"/> Cb	<input type="radio"/> A <input type="radio"/> B	<input type="radio"/> C2	
<input type="radio"/> Da		<input type="radio"/> D	
<input type="radio"/> Db		<input type="radio"/> E	
<input type="radio"/> E		<input checked="" type="radio"/> F	

DESTINAZIONE D'USO P.R.G.	LIMITI DI ZONA [dBA]	DAY/NIGHT
Ambiti territoriali art 3.1-Area di pertinenza degli edifici di valore architettonico e storico testimoniale art 6.3.6-Zona agricola ZEP art 3.2.2	DPR142/2004 ZONIZZAZIONE COMUNALE classe III LIMITI DI SOGLIA	60/50 60/50

VINCOLO AI SENSI DEL D.LGS 42/2004 E S.M.I. 

TIPOLOGIA EDILIZIA DEL RICETTORE	CARATTERISTICHE DEGLI EDIFICI
<input type="checkbox"/> Residenziale <input type="checkbox"/> Terziario <input checked="" type="checkbox"/> Agricola <input type="checkbox"/> Produttivo/Industriale <input type="checkbox"/> Scuola/Asilo <input type="checkbox"/> Ospedale/Casa Protetta <input type="checkbox"/> Struttura Socio-Sanitaria <input type="checkbox"/> Altro..	<input checked="" type="radio"/> Abitata <input type="radio"/> Disabitata <input type="radio"/> Costruzione <input type="radio"/> Rudere <input type="radio"/> Altro... Fruizione: <input checked="" type="checkbox"/> Diurno <input type="checkbox"/> Notturno <input type="checkbox"/> Altro...
	Numero Edifici: 1 Tipo di struttura: muratura Stato di conservazione: <input type="radio"/> buono <input type="radio"/> medio <input checked="" type="radio"/> cattivo Stato dei serramenti: <input type="radio"/> buono <input type="radio"/> medio <input checked="" type="radio"/> cattivo Numero piani (max): 2 H (max) [m]: 4 Numero fronti esposti: 2 Stima del numero di unità_abitative:

## CARATTERISTICHE DEL RICETTORE CON DESTINAZIONE "AGRICOLA"

 Non attivo    Attiv    Orticolo    Frutticolo    Altro..
SORGENTI CAMPI ELETTROMAGNETICI ESISTENTI 

Tipologia: Distanza minima dalla sorgente [m:]

SORGENTI EMISSIVE IN ATMOSFERA 

Tipologia: Distanza minima dalla sorgente [m:]

## NOTE:

nota vocale

data

ora

RICETTORE:

PR006

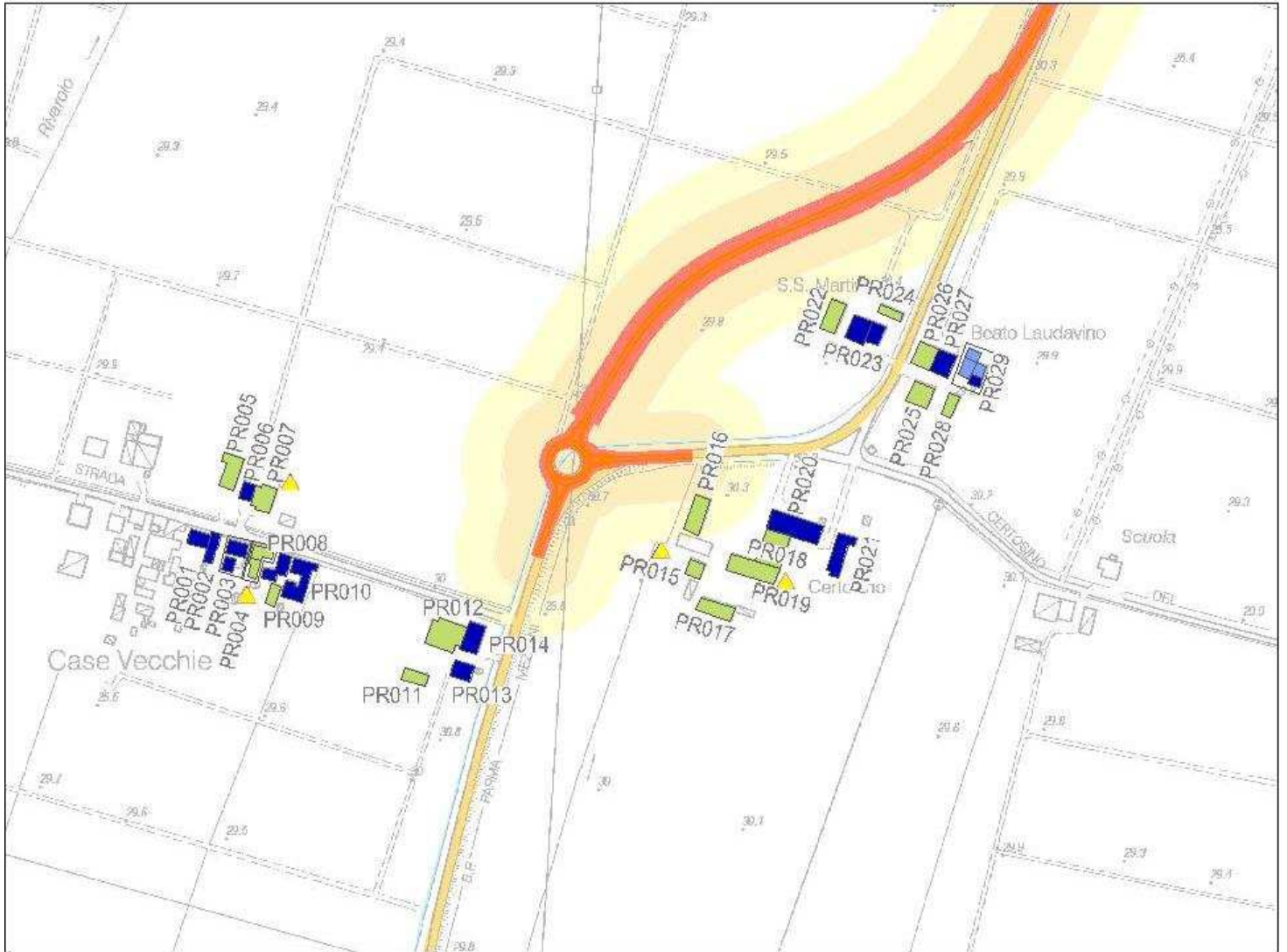

Stralci planimetrico: Con localizzazione del ricettore rispetto all'infrastruttura in progetto



Vista da: Sud



Vista da: Sud Ovest

Località: via Case Vecchie

Comune: Parma

Provincia: Parma

PR006

Coordinate ricettore(X, Y, Z): X = 1609091.10 Y = 4969359.94 Z = 30

Coordinate punto maggiormente esposto (X, Y, Z): X = 1609097,86 Y = 4969364,49 Z = 30

Distanza minima dall'asse della nuova infrastruttura Autostradale [M]: 220

Distanza minima dalle aree o dalle viabilità di cantiere[M]: 220

## CARATTERISTICHE DELL'INFRASTRUTTURA IN PROGETTO:

 a raso    rilevato    trincea    viadotto    galleria

## FASCE DI PERTINENZA [DPR 142/204 E DPR 459/1999]

STRADE ESISTENTI E ASSIMILABILI		STRADE DI NUOVA REALIZZAZIONE		LINEE FERROVIARIE	
TIPO DI STRADA	FASCIA PERT.	TIPO DI STRADA		TIPO	
<input type="radio"/> A	<input type="radio"/> A <input type="radio"/> B	<input type="radio"/> A		<input type="radio"/> Esistenti	<input type="radio"/> A <input type="radio"/> B
<input type="radio"/> B	<input type="radio"/> A <input type="radio"/> B	<input type="radio"/> B		<input type="radio"/> Nuove V<= 200 Km/h	<input type="radio"/> A <input type="radio"/> B
<input type="radio"/> Ca	<input type="radio"/> A <input type="radio"/> B	<input type="radio"/> C1		<input type="radio"/> Nuove V>= 200 Km/h	
<input type="radio"/> Cb	<input type="radio"/> A <input type="radio"/> B	<input type="radio"/> C2			
<input type="radio"/> Da		<input type="radio"/> D			
<input type="radio"/> Db		<input type="radio"/> E			
<input type="radio"/> E		<input checked="" type="radio"/> F			

DESTINAZIONE D'USO P.R.G.	LIMITI DI ZONA [dBA]	DAY/NIGHT
Ambiti territoriali art 3.1-Area di pertinenza degli edifici di valore architettonico e storico testimoniale art 6.3.6-Zona agricola ZEP art 3.2.2	DPR142/2004 ZONIZZAZIONE COMUNALE classe III LIMITI DI SOGLIA	60/50 60/50

VINCOLO AI SENSI DEL D.LGS 42/2004 E S.M.I. 

TIPOLOGIA EDILIZIA DEL RICETTORE	CARATTERISTICHE DEGLI EDIFICI
<input checked="" type="checkbox"/> Residenziale <input type="checkbox"/> Terziario <input type="checkbox"/> Agricola <input type="checkbox"/> Produttivo/Industriale <input type="checkbox"/> Scuola/Asilo <input type="checkbox"/> Ospedale/Casa Protetta <input type="checkbox"/> Struttura Socio-Sanitaria <input type="checkbox"/> Altro..	Numero Edifici: 1 Tipo di struttura: muratura Stato di conservazione: <input type="radio"/> buono <input type="radio"/> medio <input checked="" type="radio"/> cattivo Stato dei serramenti: <input type="radio"/> buono <input type="radio"/> medio <input checked="" type="radio"/> cattivo Numero piani (max): 3      H (max) [m]: 8 Numero fronti esposti: 2 Stima del numero di unità_abitative: 3
<input checked="" type="radio"/> Abitata <input type="radio"/> Disabitata <input type="radio"/> Costruzione <input type="radio"/> Rudere <input type="radio"/> Altro... Fruizione: <input checked="" type="checkbox"/> Diurno <input checked="" type="checkbox"/> Notturno <input type="checkbox"/> Altro...	

## CARATTERISTICHE DEL RICETTORE CON DESTINAZIONE "AGRICOLA"

 Non attivo    Attiv    Orticolo    Frutticolo    Altro..
SORGENTI CAMPI ELETTRROMAGNETICI ESISTENTI 

Tipologia: \_\_\_\_\_ Distanza minima dalla sorgente [m:]: \_\_\_\_\_

SORGENTI EMISSIVE IN ATMOSFERA 

Tipologia: \_\_\_\_\_ Distanza minima dalla sorgente [m:]: \_\_\_\_\_

## NOTE:

nota vocale

data

ora



RICETTORE:

PR007

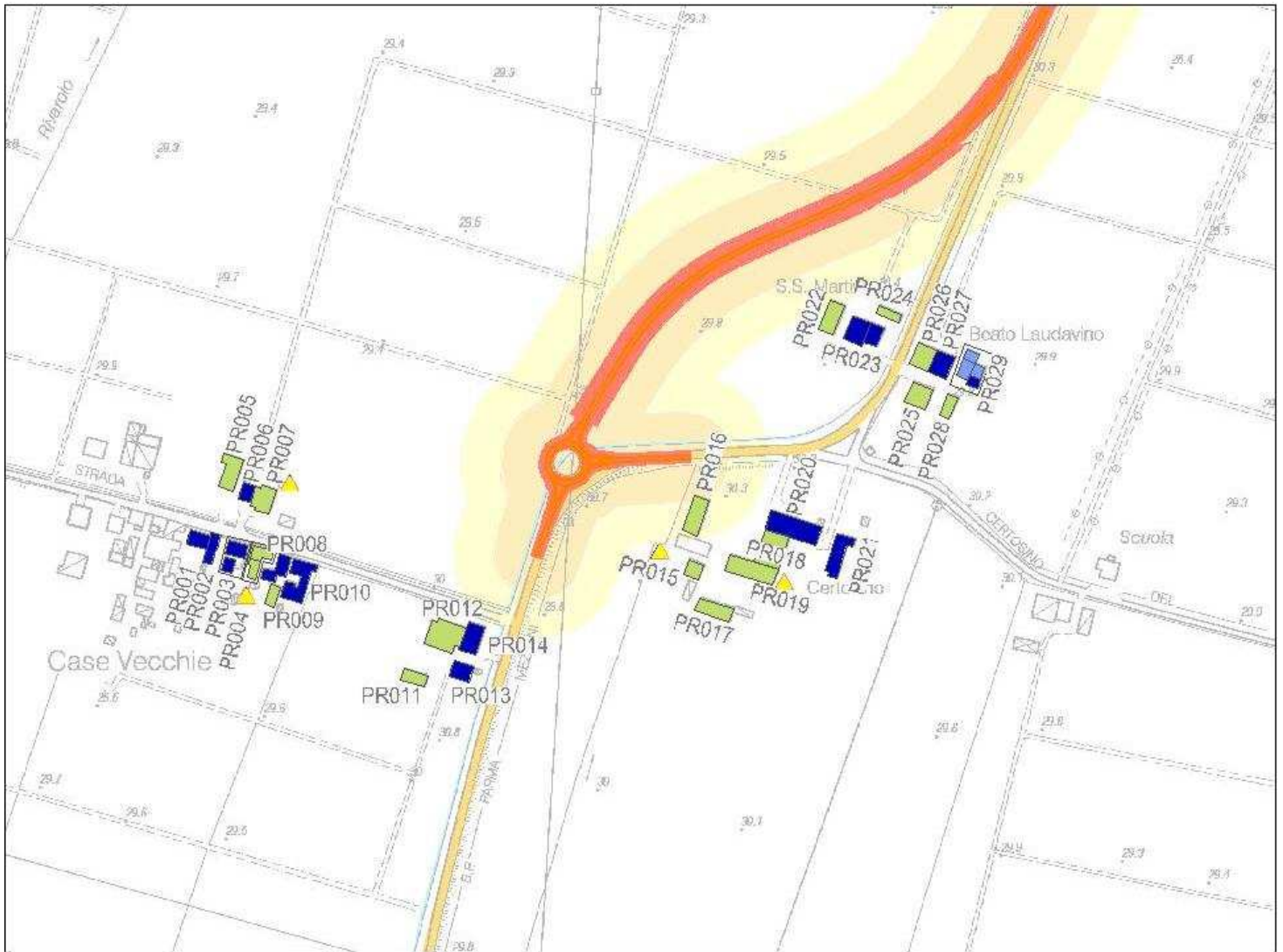

Stralci planimetrico: Con localizzazione del ricettore rispetto all'infrastruttura in progetto



Vista da: Sud Est



Vista da: Sud

Località: via Case Vecchie

Comune: Parma

Provincia: Parma

PR007

Coordinate ricettore(X, Y, Z): X = 1609114.45 Y = 4969302.00 Z = 30

Coordinate punto maggiormente esposto (X, Y, Z): X = 1609113,50 Y = 4969362,23 Z = 30

Distanza minima dall'asse della nuova infrastruttura Autostradale [M]: 204

Distanza minima dalle aree o dalle viabilità di cantiere[M]: 204

CARATTERISTICHE DELL'INFRASTRUTTURA IN PROGETTO:

a raso  rilevato  trincea  viadotto  galleria

FASCE DI PERTINENZA [DPR 142/204 E DPR 459/1999]

<b>STRADE ESISTENTI E ASSIMILABILI</b> TIPO DI STRADA FASCIA PERT.	<b>STRADE DI NUOVA REALIZZAZIONE</b> TIPO DI STRADA	<b>LINEE FERROVIARIE</b> TIPO
<input type="radio"/> A <input type="radio"/> B <input type="radio"/> Ca <input type="radio"/> Cb <input type="radio"/> Da <input type="radio"/> Db <input type="radio"/> E	<input type="radio"/> A <input type="radio"/> B <input type="radio"/> C1 <input type="radio"/> C2 <input type="radio"/> D <input type="radio"/> E <input checked="" type="radio"/> F	<input type="radio"/> Esistenti <input type="radio"/> Nuove V<= 200 Km/h <input type="radio"/> Nuove V>= 200 Km/h
<input type="radio"/> A <input type="radio"/> B <input type="radio"/> A <input type="radio"/> B <input type="radio"/> A <input type="radio"/> B A B		<input type="radio"/> A <input type="radio"/> B <input type="radio"/> A <input type="radio"/> B

DESTINAZIONE D'USO P.R.G.	LIMITI DI ZONA [dBA]	DAY/NIGHT
Ambiti territoriali art 3.1-Area di pertinenza degli edifici di valore architettonico e storico testimoniale art 6.3.6-Zona agricola ZEP art 3.2.2	DPR142/2004 ZONIZZAZIONE COMUNALE classe III LIMITI DI SOGLIA	60/50 60/50

VINCOLO AI SENSI DEL D.LGS 42/2004 E S.M.I.

<b>TIPOLOGIA EDILIZIA DEL RICETTORE</b>	<b>CARATTERISTICHE DEGLI EDIFICI</b>
<input type="checkbox"/> Residenziale <input type="checkbox"/> Terziario <input checked="" type="checkbox"/> Agricola <input type="checkbox"/> Produttivo/Industriale <input type="checkbox"/> Scuola/Asilo <input type="checkbox"/> Ospedale/Casa Protetta <input type="checkbox"/> Struttura Socio-Sanitaria <input type="checkbox"/> Altro..	<input type="checkbox"/> Abitata <input type="checkbox"/> Disabitata <input type="checkbox"/> Costruzione <input checked="" type="checkbox"/> Rudere <input type="checkbox"/> Altro... Fruizione: <input type="checkbox"/> Diurno <input type="checkbox"/> Notturno <input type="checkbox"/> Altro...
	Numero Edifici: 1 Tipo di struttura: muratura Stato di conservazione: <input type="radio"/> buono <input type="radio"/> medio <input checked="" type="radio"/> cattivo Stato dei serramenti: <input type="radio"/> buono <input type="radio"/> medio <input checked="" type="radio"/> cattivo Numero piani (max): 2 H (max) [m]: 6 Numero fronti esposti: 2 Stima del numero di unità_abitative:

CARATTERISTICHE DEL RICETTORE CON DESTINAZIONE "AGRICOLA"

Non attivo  Attiv  Orticolo  Frutticolo  Altro..

SORGENTI CAMPI ELETTROMAGNETICI ESISTENTI

Tipologia: Distanza minima dalla sorgente [m:]

SORGENTI EMISSIVE IN ATMOSFERA

Tipologia: Distanza minima dalla sorgente [m:]

NOTE:

nota vocale

data

ora

RICETTORE:

PR008

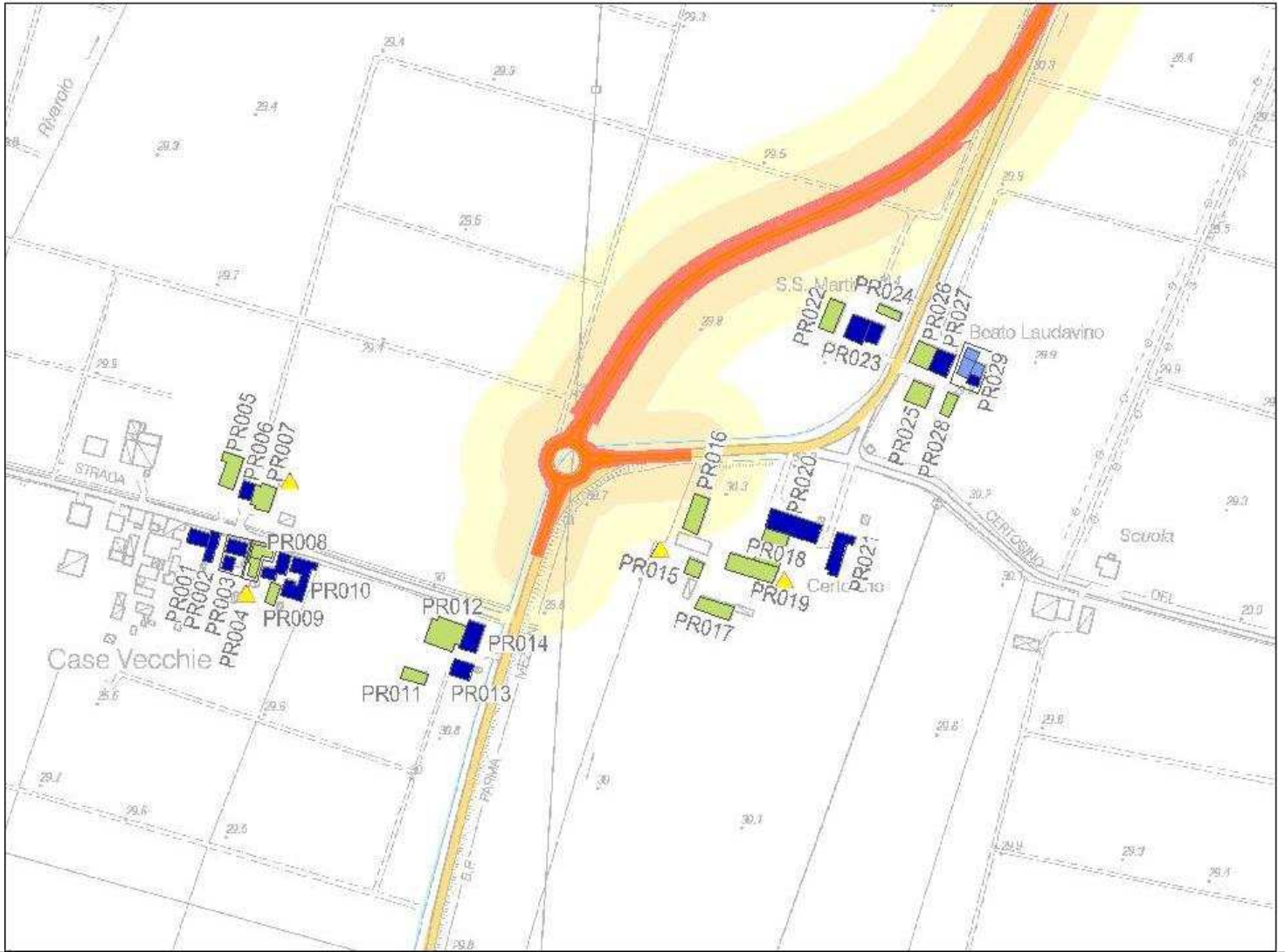

Stralci planimetrico: Con localizzazione del ricettore rispetto all'infrastruttura in progetto



Vista da: Nord Est



Vista da: Nord Est

Località: via Case Vecchie

Comune: Parma

Provincia: Parma

PR008

Coordinate ricettore(X, Y, Z): X = 1609114.45 Y = 4969302.00 Z = 30

Coordinate punto maggiormente esposto (X, Y, Z): X = 1609125,08 Y = 4969311,24 Z = 30

Distanza minima dall'asse della nuova infrastruttura Autostradale [M]: 186

Distanza minima dalle aree o dalle viabilità di cantiere[M]: 186

CARATTERISTICHE DELL'INFRASTRUTTURA IN PROGETTO:

a raso  rilevato  trincea  viadotto  galleria

FASCE DI PERTINENZA [DPR 142/204 E DPR 459/1999]

STRADE ESISTENTI E ASSIMILABILI		STRADE DI NUOVA REALIZZAZIONE	LINEE FERROVIARIE
TIPO DI STRADA	FASCIA PERT.	TIPO DI STRADA	TIPO
<input type="radio"/> A	<input type="radio"/> A <input type="radio"/> B	<input type="radio"/> A	<input type="radio"/> Esistenti <input type="radio"/> A <input type="radio"/> B
<input type="radio"/> B	<input type="radio"/> A <input type="radio"/> B	<input type="radio"/> B	<input type="radio"/> Nuove V<= 200 Km/h <input type="radio"/> A <input type="radio"/> B
<input type="radio"/> Ca	<input type="radio"/> A <input type="radio"/> B	<input type="radio"/> C1	<input type="radio"/> Nuove V>= 200 Km/h
<input type="radio"/> Cb	<input type="radio"/> A <input type="radio"/> B	<input type="radio"/> C2	
<input type="radio"/> Da		<input type="radio"/> D	
<input type="radio"/> Db		<input type="radio"/> E	
<input type="radio"/> E		<input checked="" type="radio"/> F	

DESTINAZIONE D'USO P.R.G.	LIMITI DI ZONA [dBA]	DAY/NIGHT
Ambiti territoriali art 3.1.- Tessuto residenziale consolidato	DPR142/2004 ZONIZZAZIONE COMUNALE classe III LIMITI DI SOGLIA	60/50 60/50

VINCOLO AI SENSI DEL D.LGS 42/2004 E S.M.I.  C

TIPOLOGIA EDILIZIA DEL RICETTORE	CARATTERISTICHE DEGLI EDIFICI
<input checked="" type="checkbox"/> Residenziale <input type="checkbox"/> Terziario <input type="checkbox"/> Agricola <input type="checkbox"/> Produttivo/Industriale <input type="checkbox"/> Scuola/Asilo <input type="checkbox"/> Ospedale/Casa Protetta <input type="checkbox"/> Struttura Socio-Sanitaria <input type="checkbox"/> Altro..	<input checked="" type="radio"/> Abitata <input type="radio"/> Disabitata <input type="radio"/> Costruzione <input type="radio"/> Rudere <input type="radio"/> Altro... Fruizione: <input checked="" type="checkbox"/> Diurno <input checked="" type="checkbox"/> Notturno <input type="checkbox"/> Altro...
	Numero Edifici: 1 Tipo di struttura: muratura Stato di conservazione: <input type="radio"/> buono <input checked="" type="radio"/> medio <input type="radio"/> cattivo Stato dei serramenti: <input type="radio"/> buono <input checked="" type="radio"/> medio <input type="radio"/> cattivo Numero piani (max): 2 H (max) [m]: 6 Numero fronti esposti: 2 Stima del numero di unità_abitative: 1

CARATTERISTICHE DEL RICETTORE CON DESTINAZIONE "AGRICOLA"

Non attivo  Attiv  Orticolo  Frutticolo  Altro..

SORGENTI CAMPI ELETTRMAGNETICI ESISTENTI  C

Tipologia: Distanza minima dalla sorgente [m:]

SORGENTI EMISSIVE IN ATMOSFERA  C

Tipologia: Distanza minima dalla sorgente [m:]

NOTE:

nota vocale

data

ora

RICETTORE:

PR009

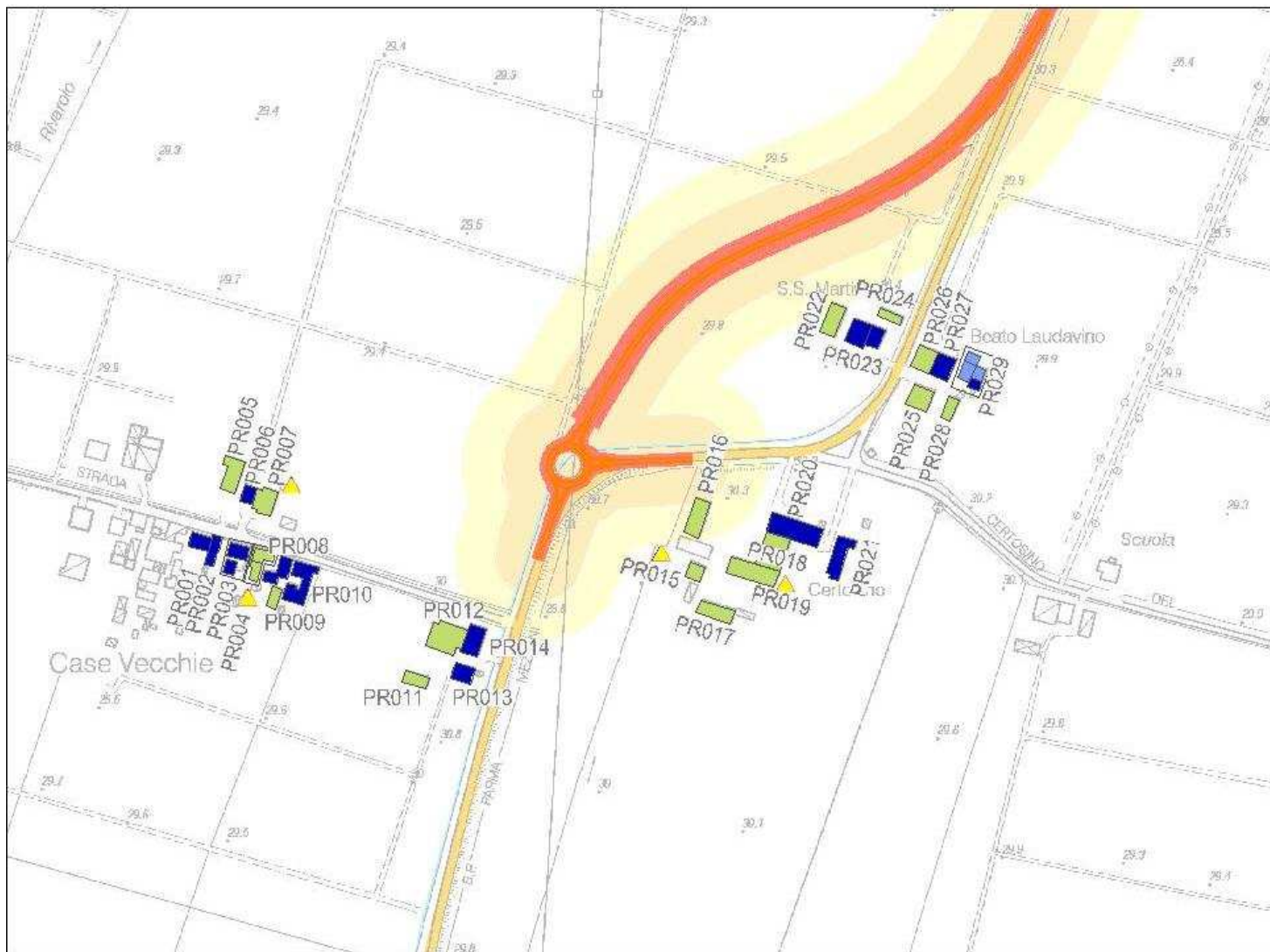

Stralicio planimetrico: Con localizzazione del ricettore rispetto all'infrastruttura in progetto



Vista da: Nord Est



Vista da: Nord Est

Località: via Case Vecchie

Comune: Parma

Provincia: Parma

PR009

Coordinate ricettore(X, Y, Z): X = 1609110.55 Y = 4969281.77 Z = 30

Coordinate punto maggiormente esposto (X, Y, Z): X = 1609116,93 Y = 4969287,81 Z = 30

Distanza minima dall'asse della nuova infrastruttura Autostradale [M]: 195

Distanza minima dalle aree o dalle viabilità di cantiere[M]: 195

## CARATTERISTICHE DELL'INFRASTRUTTURA IN PROGETTO:

 a raso    rilevato    trincea    viadotto    galleria

## FASCE DI PERTINENZA [DPR 142/204 E DPR 459/1999]

STRADE ESISTENTI E ASSIMILABILI		STRADE DI NUOVA REALIZZAZIONE		LINEE FERROVIARIE	
TIPO DI STRADA	FASCIA PERT.	TIPO DI STRADA		TIPO	
<input type="radio"/> A	<input type="radio"/> A <input type="radio"/> B	<input type="radio"/> A		<input type="radio"/> Esistenti	<input type="radio"/> A <input type="radio"/> B
<input type="radio"/> B	<input type="radio"/> A <input type="radio"/> B	<input type="radio"/> B		<input type="radio"/> Nuove V<= 200 Km/h	<input type="radio"/> A <input type="radio"/> B
<input type="radio"/> Ca	<input type="radio"/> A <input type="radio"/> B	<input type="radio"/> C1		<input type="radio"/> Nuove V>= 200 Km/h	
<input type="radio"/> Cb	<input type="radio"/> A <input type="radio"/> B	<input type="radio"/> C2			
<input type="radio"/> Da		<input type="radio"/> D			
<input type="radio"/> Db		<input type="radio"/> E			
<input type="radio"/> E		<input checked="" type="radio"/> F			

DESTINAZIONE D'USO P.R.G.	LIMITI DI ZONA [dBA]	DAY/NIGHT
Ambiti territoriali art 3.1.- Tessuto residenziale consolidato	DPR142/2004 ZONIZZAZIONE COMUNALE classe III LIMITI DI SOGLIA	60/50 60/50

VINCOLO AI SENSI DEL D.LGS 42/2004 E S.M.I.  C

TIPOLOGIA EDILIZIA DEL RICETTORE	CARATTERISTICHE DEGLI EDIFICI
<input checked="" type="checkbox"/> Residenziale <input type="checkbox"/> Terziario <input type="checkbox"/> Agricola <input type="checkbox"/> Produttivo/Industriale <input type="checkbox"/> Scuola/Asilo <input type="checkbox"/> Ospedale/Casa Protetta <input type="checkbox"/> Struttura Socio-Sanitaria <input type="checkbox"/> Altro..	<input checked="" type="radio"/> Abitata <input type="radio"/> Disabitata <input type="radio"/> Costruzione <input type="radio"/> Rudere <input type="radio"/> Altro... Fruizione: <input checked="" type="checkbox"/> Diurno <input checked="" type="checkbox"/> Notturmo <input type="checkbox"/> Altro...
	Numero Edifici: 1 Tipo di struttura: muratura Stato di conservazione: <input type="radio"/> buono <input checked="" type="radio"/> medio <input type="radio"/> cattivo Stato dei serramenti: <input type="radio"/> buono <input type="radio"/> medio <input checked="" type="radio"/> cattivo Numero piani (max): 2      H (max) [m]: 5 Numero fronti esposti: 2 Stima del numero di unità_abitative: 1

## CARATTERISTICHE DEL RICETTORE CON DESTINAZIONE "AGRICOLA"

 Non attivo    Attiv    Orticolo    Frutticolo    Altro..
SORGENTI CAMPI ELETTROMAGNETICI ESISTENTI  C

Tipologia: Distanza minima dalla sorgente [m:]

SORGENTI EMISSIVE IN ATMOSFERA  C

Tipologia: Distanza minima dalla sorgente [m:]

NOTE:

nota vocale

data

ora

RICETTORE:

PR010

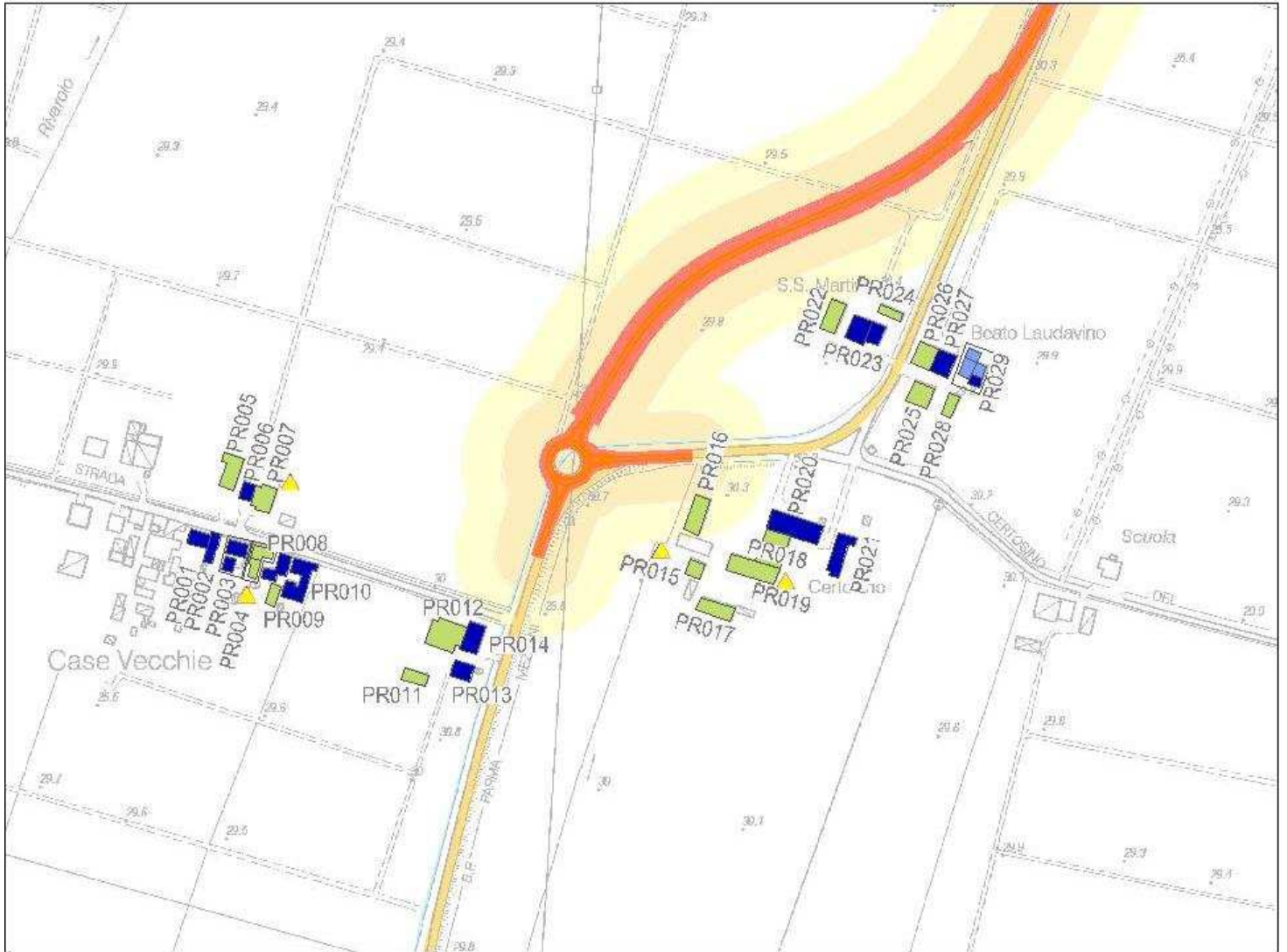

Stralci planimetrico: Con localizzazione del ricettore rispetto all'infrastruttura in progetto



Vista da: Nord Ovest



Vista da: Nord Est

Località: via Case Vecchie

Comune: Parma

Provincia: Parma

PR010

Coordinate ricettore(X, Y, Z): X = 1609130.33 Y = 4969292.73 Z = 30

Coordinate punto maggiormente esposto (X, Y, Z): X = 1609144,82 Y = 4969304,66 Z = 30

Distanza minima dall'asse della nuova infrastruttura Autostradale [M]: 166

Distanza minima dalle aree o dalle viabilità di cantiere[M]: 166

## CARATTERISTICHE DELL'INFRASTRUTTURA IN PROGETTO:

 a raso    rilevato    trincea    viadotto    galleria

## FASCE DI PERTINENZA [DPR 142/204 E DPR 459/1999]

STRADE ESISTENTI E ASSIMILABILI		STRADE DI NUOVA REALIZZAZIONE		LINEE FERROVIARIE	
TIPO DI STRADA	FASCIA PERT.	TIPO DI STRADA		TIPO	
<input type="radio"/> A	<input type="radio"/> A <input type="radio"/> B	<input type="radio"/> A		<input type="radio"/> Esistenti	<input type="radio"/> A <input type="radio"/> B
<input type="radio"/> B	<input type="radio"/> A <input type="radio"/> B	<input type="radio"/> B		<input type="radio"/> Nuove V<= 200 Km/h	<input type="radio"/> A <input type="radio"/> B
<input type="radio"/> Ca	<input type="radio"/> A <input type="radio"/> B	<input type="radio"/> C1		<input type="radio"/> Nuove V>= 200 Km/h	
<input checked="" type="radio"/> Cb	<input type="radio"/> A <input checked="" type="radio"/> B	<input type="radio"/> C2			
<input type="radio"/> Da		<input type="radio"/> D			
<input type="radio"/> Db		<input type="radio"/> E			
<input type="radio"/> E		<input checked="" type="radio"/> F			

DESTINAZIONE D'USO P.R.G.	LIMITI DI ZONA [dBA]	DAY/NIGHT
Ambiti territoriali art 3.1.- Tessuto residenziale consolidato	DPR142/2004	65/55
	ZONIZZAZIONE COMUNALE classe III	60/50
	LIMITI DI SOGLIA	60/50

VINCOLO AI SENSI DEL D.LGS 42/2004 E S.M.I.  C

TIPOLOGIA EDILIZIA DEL RICETTORE	CARATTERISTICHE DEGLI EDIFICI
<input checked="" type="checkbox"/> Residenziale <input type="checkbox"/> Terziario <input type="checkbox"/> Agricola <input type="checkbox"/> Produttivo/Industriale <input type="checkbox"/> Scuola/Asilo <input type="checkbox"/> Ospedale/Casa Protetta <input type="checkbox"/> Struttura Socio-Sanitaria <input type="checkbox"/> Altro..	<input checked="" type="radio"/> Abitata <input type="radio"/> Disabitata <input type="radio"/> Costruzione <input type="radio"/> Rudere <input type="radio"/> Altro... Fruizione: <input checked="" type="checkbox"/> Diurno <input checked="" type="checkbox"/> Notturmo <input type="checkbox"/> Altro...
	Numero Edifici: 1 Tipo di struttura: muratura Stato di conservazione: <input type="radio"/> buono <input checked="" type="radio"/> medio <input type="radio"/> cattivo Stato dei serramenti: <input type="radio"/> buono <input checked="" type="radio"/> medio <input type="radio"/> cattivo Numero piani (max): 3      H (max) [m]: 8 Numero fronti esposti: 2 Stima del numero di unità_abitative: 3

## CARATTERISTICHE DEL RICETTORE CON DESTINAZIONE "AGRICOLA"

 Non attivo    Attiv    Orticolo    Frutticolo    Altro..
SORGENTI CAMPI ELETTRMAGNETICI ESISTENTI  C

Tipologia: Distanza minima dalla sorgente [m:]

SORGENTI EMISSIVE IN ATMOSFERA  C

Tipologia: Distanza minima dalla sorgente [m:]

## NOTE:

nota vocale

data

ora



RICETTORE:

PR011

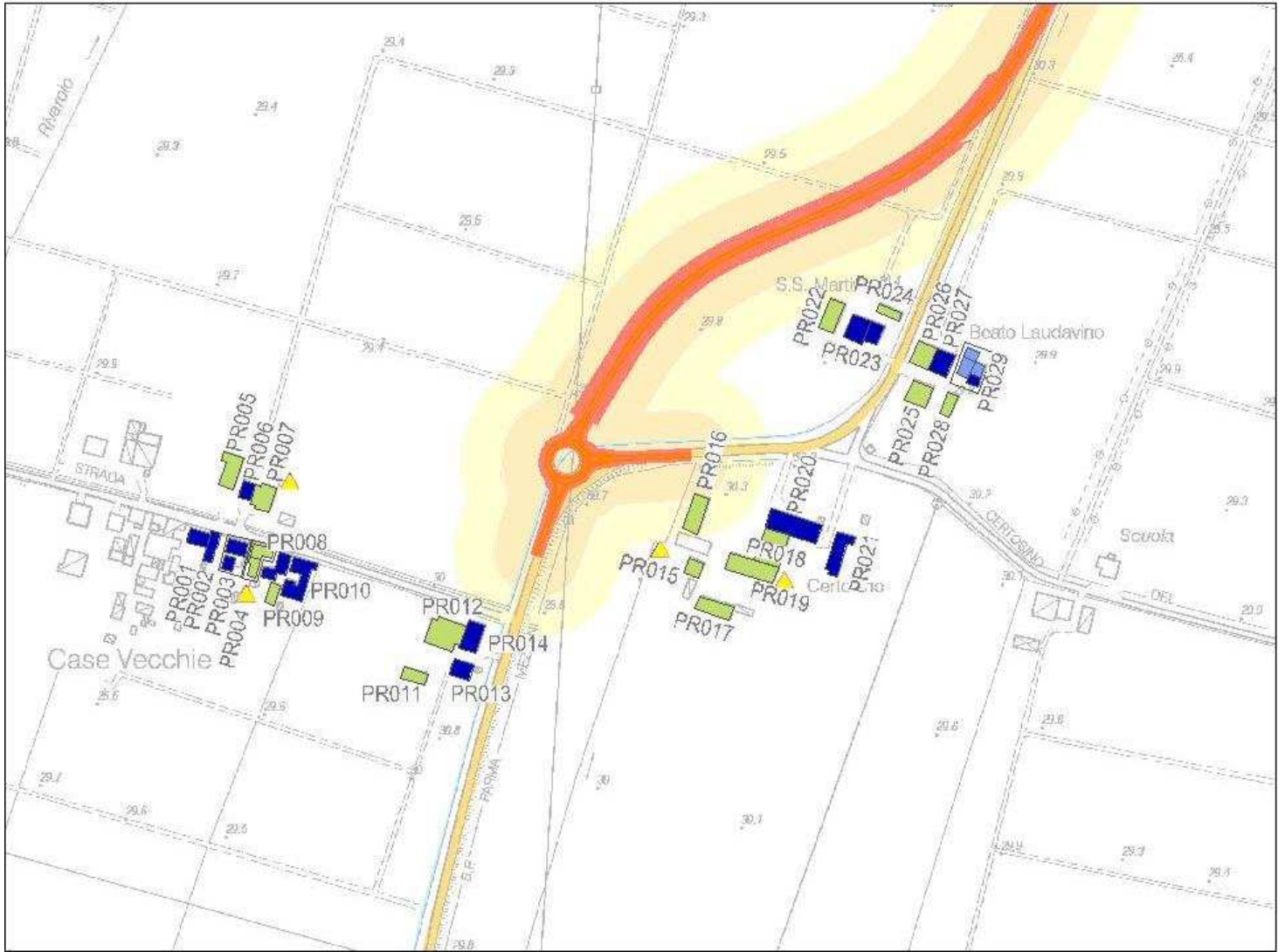

Vista da: Nord Est



Vista da: Nord Ovest

Località: strada Burla

Comune: Parma

Provincia: Parma

PR011

Coordinate ricettore(X, Y, Z): X = 1609217.66 Y = 4969219.61 Z = 30

Coordinate punto maggiormente esposto (X, Y, Z): X = 1609228,13 Y = 4969221,18 Z = 30

Distanza minima dall'asse della nuova infrastruttura Autostradale [M]: 122

Distanza minima dalle aree o dalle viabilità di cantiere[M]: 122

## CARATTERISTICHE DELL'INFRASTRUTTURA IN PROGETTO:

 a raso    rilevato    trincea    viadotto    galleria

## FASCE DI PERTINENZA [DPR 142/204 E DPR 459/1999]

STRADE ESISTENTI E ASSIMILABILI		STRADE DI NUOVA REALIZZAZIONE		LINEE FERROVIARIE	
TIPO DI STRADA	FASCIA PERT.	TIPO DI STRADA		TIPO	
<input type="radio"/> A	<input type="radio"/> A <input type="radio"/> B	<input type="radio"/> A		<input type="radio"/> Esistenti	<input type="radio"/> A <input type="radio"/> B
<input type="radio"/> B	<input type="radio"/> A <input type="radio"/> B	<input type="radio"/> B		<input type="radio"/> Nuove V<= 200 Km/h	<input type="radio"/> A <input type="radio"/> B
<input type="radio"/> Ca	<input type="radio"/> A <input type="radio"/> B	<input type="radio"/> C1		<input type="radio"/> Nuove V>= 200 Km/h	
<input checked="" type="radio"/> Cb	<input checked="" type="radio"/> A <input type="radio"/> B	<input type="radio"/> C2			
<input type="radio"/> Da		<input type="radio"/> D			
<input type="radio"/> Db		<input type="radio"/> E			
<input type="radio"/> E		<input checked="" type="radio"/> F			

DESTINAZIONE D'USO P.R.G.	LIMITI DI ZONA [dBA]	DAY/NIGHT
Ambiti territoriali art 3.1-Area di pertinenza degli edifici di valore architettonico e storico testimoniale art 6.3.6-Zona agricola ZEP art 3.2.2	DPR142/2004 ZONIZZAZIONE COMUNALE classe IV LIMITI DI SOGLIA	70/60 65/55 65/55

VINCOLO AI SENSI DEL D.LGS 42/2004 E S.M.I. 

TIPOLOGIA EDILIZIA DEL RICETTORE	CARATTERISTICHE DEGLI EDIFICI
<input type="checkbox"/> Residenziale <input type="checkbox"/> Terziario <input checked="" type="checkbox"/> Agricola <input type="checkbox"/> Produttivo/Industriale <input type="checkbox"/> Scuola/Asilo <input type="checkbox"/> Ospedale/Casa Protetta <input type="checkbox"/> Struttura Socio-Sanitaria <input type="checkbox"/> Altro..	<input checked="" type="radio"/> Abitata <input type="radio"/> Disabitata <input type="radio"/> Costruzione <input type="radio"/> Rudere <input type="radio"/> Altro... Fruizione: <input checked="" type="checkbox"/> Diurno <input type="checkbox"/> Notturno <input type="checkbox"/> Altro...
	Numero Edifici: 1 Tipo di struttura: muratura Stato di conservazione: <input type="radio"/> buono <input type="radio"/> medio <input checked="" type="radio"/> cattivo Stato dei serramenti: <input type="radio"/> buono <input type="radio"/> medio <input checked="" type="radio"/> cattivo Numero piani (max): 1 H (max) [m]: 4 Numero fronti esposti: 1 Stima del numero di unità_abitative:

## CARATTERISTICHE DEL RICETTORE CON DESTINAZIONE "AGRICOLA"

 Non attivo    Attiv    Orticolo    Frutticolo    Altro..
SORGENTI CAMPI ELETTROMAGNETICI ESISTENTI 

Tipologia: Distanza minima dalla sorgente [m:]

SORGENTI EMISSIVE IN ATMOSFERA 

Tipologia: Distanza minima dalla sorgente [m:]

## NOTE:

nota vocale

data

ora

RICETTORE:

PR012

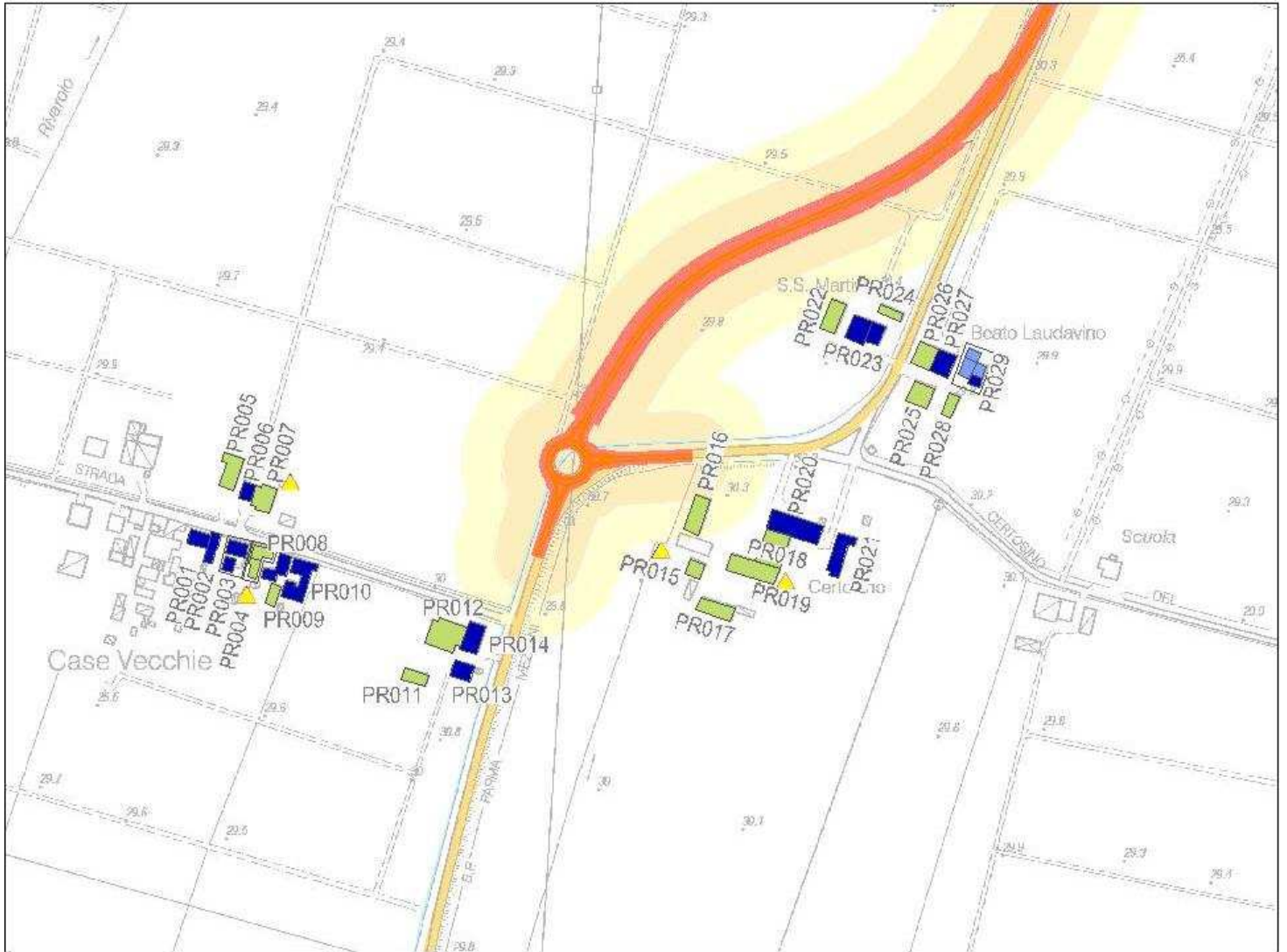

Stralicio planimetrico: Con localizzazione del ricettore rispetto all'infrastruttura in progetto



Vista da: Nord Est



Vista da: Nord Ovest

Località: strada Burla

Comune: Parma

Provincia: Parma

PR012

Coordinate ricettore(X, Y, Z): X = 1609241.35 Y = 4969251.41 Z = 30

Coordinate punto maggiormente esposto (X, Y, Z): X = 1609257,71 Y = 4969256,98 Z = 30

Distanza minima dall'asse della nuova infrastruttura Autostradale [M]: 76

Distanza minima dalle aree o dalle viabilità di cantiere[M]: 76

CARATTERISTICHE DELL'INFRASTRUTTURA IN PROGETTO:

a raso  rilevato  trincea  viadotto  galleria

FASCE DI PERTINENZA [DPR 142/204 E DPR 459/1999]

STRADE ESISTENTI E ASSIMILABILI TIPO DI STRADA FASCIA PERT.		STRADE DI NUOVA REALIZZAZIONE TIPO DI STRADA	LINEE FERROVIARIE TIPO
<input type="radio"/> A	<input type="radio"/> A <input type="radio"/> B	<input type="radio"/> A	<input type="radio"/> Esistenti <input type="radio"/> A <input type="radio"/> B
<input type="radio"/> B	<input type="radio"/> A <input type="radio"/> B	<input type="radio"/> B	<input type="radio"/> Nuove V<= 200 Km/h <input type="radio"/> A <input type="radio"/> B
<input type="radio"/> Ca	<input type="radio"/> A <input type="radio"/> B	<input type="radio"/> C1	<input type="radio"/> Nuove V>= 200 Km/h
<input checked="" type="radio"/> Cb	<input checked="" type="radio"/> A <input type="radio"/> B	<input type="radio"/> C2	
<input type="radio"/> Da		<input type="radio"/> D	
<input type="radio"/> Db		<input type="radio"/> E	
<input type="radio"/> E		<input checked="" type="radio"/> F	

DESTINAZIONE D'USO P.R.G.	LIMITI DI ZONA [dBA]	DAY/NIGHT
Ambiti territoriali art 3.1-Area di pertinenza degli edifici di valore architettonico e storico testimoniale art 6.3.6-Zona agricola ZEP art 3.2.2	DPR142/2004 ZONIZZAZIONE COMUNALE classe IV LIMITI DI SOGLIA	70/60 65/55 65/55

VINCOLO AI SENSI DEL D.LGS 42/2004 E S.M.I.

TIPOLOGIA EDILIZIA DEL RICETTORE <input type="checkbox"/> Residenziale <input type="checkbox"/> Terziario <input checked="" type="checkbox"/> Agricola <input type="checkbox"/> Produttivo/Industriale <input type="checkbox"/> Scuola/Asilo <input type="checkbox"/> Ospedale/Casa Protetta <input type="checkbox"/> Struttura Socio-Sanitaria <input type="checkbox"/> Altro..	<input checked="" type="radio"/> Abitata <input type="radio"/> Disabitata <input type="radio"/> Costruzione <input type="radio"/> Rudere <input type="radio"/> Altro... Fruizione: <input checked="" type="checkbox"/> Diurno <input type="checkbox"/> Notturno <input type="checkbox"/> Altro...	CARATTERISTICHE DEGLI EDIFICI Numero Edifici: 1 Tipo di struttura: muratura Stato di conservazione: <input type="radio"/> buono <input type="radio"/> medio <input checked="" type="radio"/> cattivo Stato dei serramenti: <input type="radio"/> buono <input type="radio"/> medio <input checked="" type="radio"/> cattivo Numero piani (max): 2 H (max) [m]: 5 Numero fronti esposti: 1 Stima del numero di unità_abitative:
--	---	---

CARATTERISTICHE DEL RICETTORE CON DESTINAZIONE "AGRICOLA"

Non attivo  Attiv  Orticolo  Frutticolo  Altro..

SORGENTI CAMPI ELETTROMAGNETICI ESISTENTI

Tipologia: Distanza minima dalla sorgente [m:]

SORGENTI EMISSIVE IN ATMOSFERA

Tipologia: Distanza minima dalla sorgente [m:]

NOTE:

nota vocale

data

ora

RICETTORE:

PR013

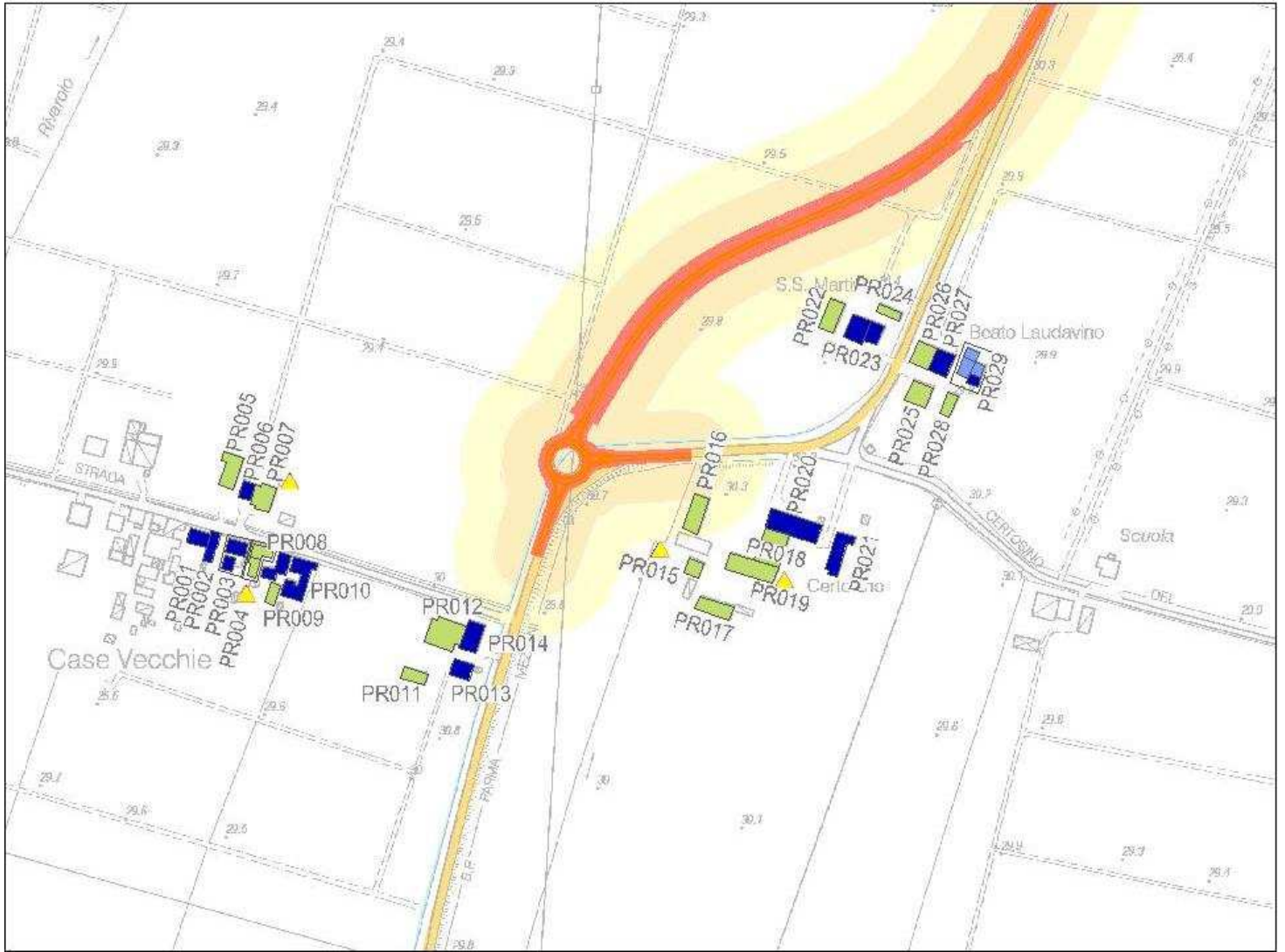

Stralicio planimetrico: Con localizzazione del ricettore rispetto all'infrastruttura in progetto



Vista da: Nord Est



Vista da: Sud

Località: strada Burla, 396

Comune: Parma

Provincia: Parma

PR013

Coordinate ricettore(X, Y, Z): X = 1609253.78 Y = 4969224.42 Z = 30

Coordinate punto maggiormente esposto (X, Y, Z): X = 1609263,24 Y = 4969228,05 Z = 30

Distanza minima dall'asse della nuova infrastruttura Autostradale [M]: 96

Distanza minima dalle aree o dalle viabilità di cantiere[M]: 96

## CARATTERISTICHE DELL'INFRASTRUTTURA IN PROGETTO:

 a raso    rilevato    trincea    viadotto    galleria

## FASCE DI PERTINENZA [DPR 142/204 E DPR 459/1999]

STRADE ESISTENTI E ASSIMILABILI		STRADE DI NUOVA REALIZZAZIONE		LINEE FERROVIARIE	
TIPO DI STRADA	FASCIA PERT.	TIPO DI STRADA		TIPO	
<input type="radio"/> A	<input type="radio"/> A <input type="radio"/> B	<input type="radio"/> A		<input type="radio"/> Esistenti	<input type="radio"/> A <input type="radio"/> B
<input type="radio"/> B	<input type="radio"/> A <input type="radio"/> B	<input type="radio"/> B		<input type="radio"/> Nuove V<= 200 Km/h	<input type="radio"/> A <input type="radio"/> B
<input type="radio"/> Ca	<input type="radio"/> A <input type="radio"/> B	<input type="radio"/> C1		<input type="radio"/> Nuove V>= 200 Km/h	
<input checked="" type="radio"/> Cb	<input checked="" type="radio"/> A <input type="radio"/> B	<input type="radio"/> C2			
<input type="radio"/> Da		<input type="radio"/> D			
<input type="radio"/> Db		<input type="radio"/> E			
<input type="radio"/> E		<input checked="" type="radio"/> F			

DESTINAZIONE D'USO P.R.G.	LIMITI DI ZONA [dBA]	DAY/NIGHT
Ambiti territoriali art 3.1-Area di pertinenza degli edifici di valore architettonico e storico testimoniale art 6.3.6-Zona agricola ZEP art 3.2.2	DPR142/2004 ZONIZZAZIONE COMUNALE classe IV LIMITI DI SOGLIA	70/60 65/55 65/55

VINCOLO AI SENSI DEL D.LGS 42/2004 E S.M.I. 

TIPOLOGIA EDILIZIA DEL RICETTORE	CARATTERISTICHE DEGLI EDIFICI
<input checked="" type="checkbox"/> Residenziale <input type="checkbox"/> Terziario <input type="checkbox"/> Agricola <input type="checkbox"/> Produttivo/Industriale <input type="checkbox"/> Scuola/Asilo <input type="checkbox"/> Ospedale/Casa Protetta <input type="checkbox"/> Struttura Socio-Sanitaria <input type="checkbox"/> Altro..	<input checked="" type="radio"/> Abitata <input type="radio"/> Disabitata <input type="radio"/> Costruzione <input type="radio"/> Rudere <input type="radio"/> Altro... Fruizione: <input checked="" type="checkbox"/> Diurno <input checked="" type="checkbox"/> Notturno <input type="checkbox"/> Altro...
	Numero Edifici: 1 Tipo di struttura: muratura Stato di conservazione: <input type="radio"/> buono <input checked="" type="radio"/> medio <input type="radio"/> cattivo Stato dei serramenti: <input type="radio"/> buono <input checked="" type="radio"/> medio <input type="radio"/> cattivo Numero piani (max): 2      H (max) [m]: 5 Numero fronti esposti: 1 Stima del numero di unità_abitative: 1

## CARATTERISTICHE DEL RICETTORE CON DESTINAZIONE "AGRICOLA"

 Non attivo    Attiv    Orticolo    Frutticolo    Altro..
SORGENTI CAMPI ELETTRROMAGNETICI ESISTENTI 

Tipologia: Traliccio Enel      Distanza minima dalla sorgente [m:] 70

SORGENTI EMISSIVE IN ATMOSFERA 

Tipologia:      Distanza minima dalla sorgente [m:]

## NOTE:

nota vocale

data

ora

RICETTORE:

PR014

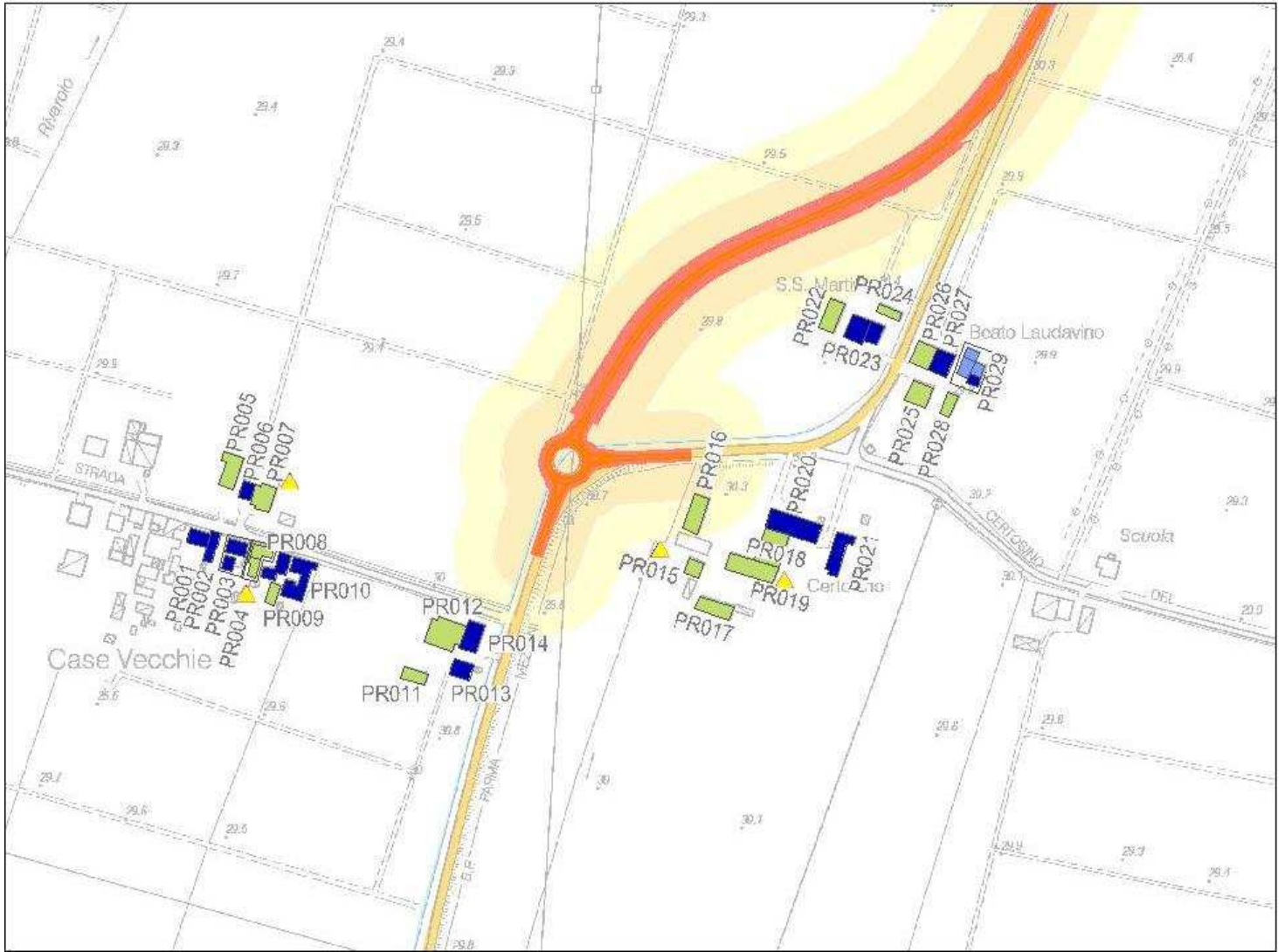

Stralci planimetrico: Con localizzazione del ricettore rispetto all'infrastruttura in progetto



Vista da: Sud Est



Vista da: Est

Località: strada Burla

Comune: Parma

Provincia: Parma

PR014

Coordinate ricettore(X, Y, Z): X = 1609262.01 Y = 4969249.33 Z = 30

Coordinate punto maggiormente esposto (X, Y, Z): X = 1609271,87 Y = 4969257,79 Z = 30

Distanza minima dall'asse della nuova infrastruttura Autostradale [M]: 66

Distanza minima dalle aree o dalle viabilità di cantiere[M]: 66

## CARATTERISTICHE DELL'INFRASTRUTTURA IN PROGETTO:

 a raso  
  rilevato  
  trincea  
  viadotto  
  galleria

## FASCE DI PERTINENZA [DPR 142/204 E DPR 459/1999]

STRADE ESISTENTI E ASSIMILABILI		STRADE DI NUOVA REALIZZAZIONE		LINEE FERROVIARIE	
TIPO DI STRADA	FASCIA PERT.	TIPO DI STRADA		TIPO	
<input type="radio"/> A	<input type="radio"/> A <input type="radio"/> B	<input type="radio"/> A		<input type="radio"/> Esistenti	<input type="radio"/> A <input type="radio"/> B
<input type="radio"/> B	<input type="radio"/> A <input type="radio"/> B	<input type="radio"/> B		<input type="radio"/> Nuove V<= 200 Km/h	<input type="radio"/> A <input type="radio"/> B
<input type="radio"/> Ca	<input type="radio"/> A <input type="radio"/> B	<input type="radio"/> C1		<input type="radio"/> Nuove V>= 200 Km/h	
<input checked="" type="radio"/> Cb	<input checked="" type="radio"/> A <input type="radio"/> B	<input type="radio"/> C2			
<input type="radio"/> Da		<input type="radio"/> D			
<input type="radio"/> Db		<input type="radio"/> E			
<input type="radio"/> E		<input checked="" type="radio"/> F			

DESTINAZIONE D'USO P.R.G.	LIMITI DI ZONA [dBA]	DAY/NIGHT
Ambiti territoriali art 3.1-Area di pertinenza degli edifici di valore architettonico e storico testimoniale art 6.3.6-Zona agricola ZEP art 3.2.2	DPR142/2004 ZONIZZAZIONE COMUNALE classe IV LIMITI DI SOGLIA	70/60 65/55 65/55

VINCOLO AI SENSI DEL D.LGS 42/2004 E S.M.I. 

TIPOLOGIA EDILIZIA DEL RICETTORE	CARATTERISTICHE DEGLI EDIFICI
<input checked="" type="checkbox"/> Residenziale <input checked="" type="checkbox"/> Terziario <input type="checkbox"/> Agricola <input type="checkbox"/> Produttivo/Industriale <input type="checkbox"/> Scuola/Asilo <input type="checkbox"/> Ospedale/Casa Protetta <input type="checkbox"/> Struttura Socio-Sanitaria <input type="checkbox"/> Altro..	<input checked="" type="radio"/> Abitata <input type="radio"/> Disabitata <input type="radio"/> Costruzione <input type="radio"/> Rudere <input type="radio"/> Altro... Fruizione: <input checked="" type="checkbox"/> Diurno <input checked="" type="checkbox"/> Notturno <input type="checkbox"/> Altro...
	Numero Edifici: 1 Tipo di struttura: muratura Stato di conservazione: <input type="radio"/> buono <input checked="" type="radio"/> medio <input type="radio"/> cattivo Stato dei serramenti: <input type="radio"/> buono <input checked="" type="radio"/> medio <input type="radio"/> cattivo Numero piani (max): 2 H (max) [m]: 5 Numero fronti esposti: 1 Stima del numero di unità_abitative: 1

## CARATTERISTICHE DEL RICETTORE CON DESTINAZIONE "AGRICOLA"

 Non attivo  
  Attiv  
  Orticolo  
  Frutticolo  
  Altro..
SORGENTI CAMPI ELETTROMAGNETICI ESISTENTI 

Tipologia: Traliccio Enel Distanza minima dalla sorgente [m:] 70

SORGENTI EMISSIVE IN ATMOSFERA 

Tipologia: Distanza minima dalla sorgente [m:]

## NOTE:

nota vocale

data

ora



RICETTORE:

PR015

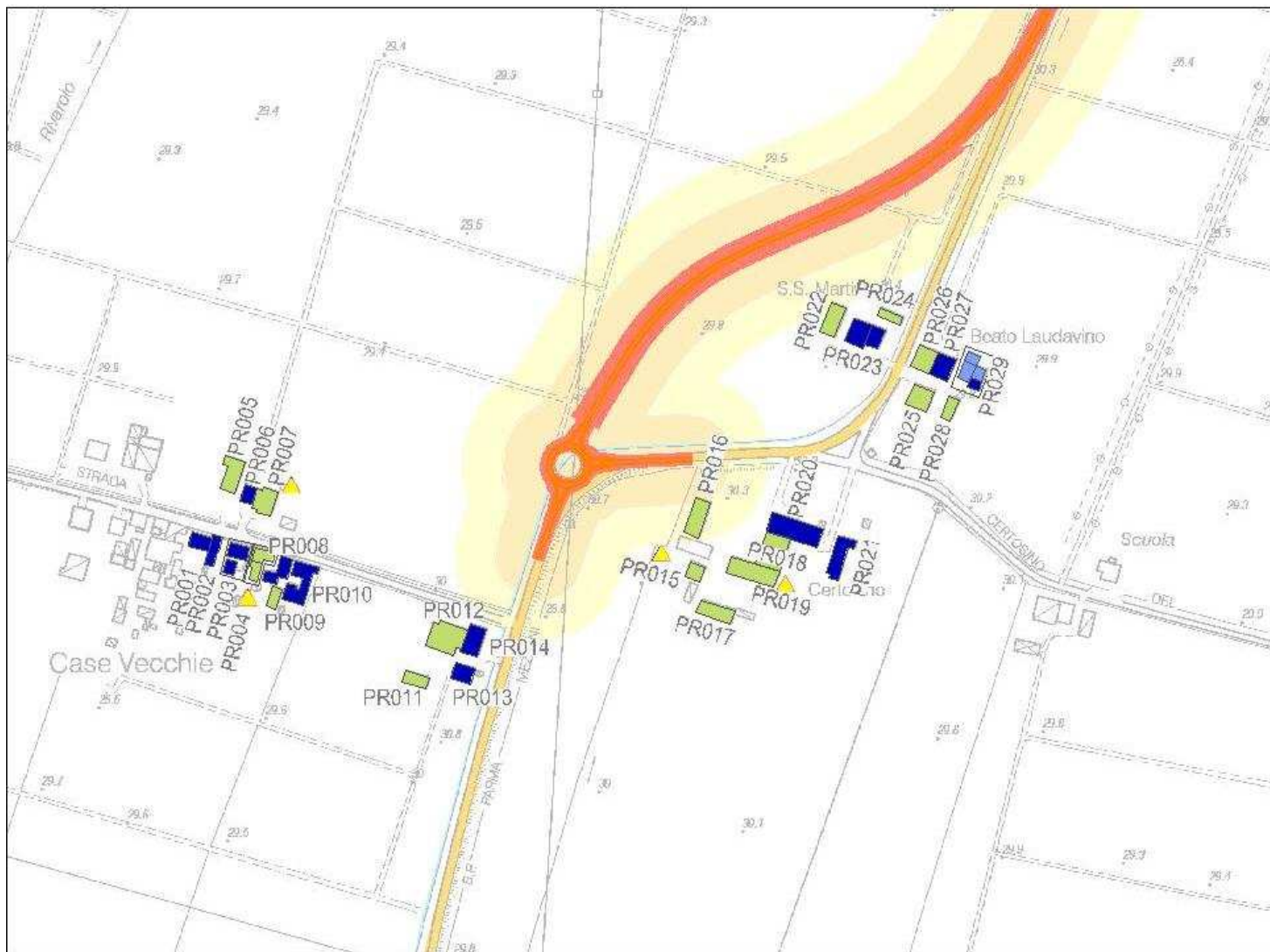

Stralcio planimetrico: Con localizzazione del ricettore rispetto all'infrastruttura in progetto



Vista da: Nord Ovest



Vista da: Nord Est

Località: strada Burla

Comune: Parma

Provincia: Parma

PR015

Coordinate ricettore(X, Y, Z): X = 1609429.81 Y = 4969301.18 Z = 30

Coordinate punto maggiormente esposto (X, Y, Z): X = 1609426,57 Y = 4969309,18 Z = 30

Distanza minima dall'asse della nuova infrastruttura Autostradale [M]: 78

Distanza minima dalle aree o dalle viabilità di cantiere[M]: 78

## CARATTERISTICHE DELL'INFRASTRUTTURA IN PROGETTO:

 a raso    rilevato    trincea    viadotto    galleria

## FASCE DI PERTINENZA [DPR 142/204 E DPR 459/1999]

STRADE ESISTENTI E ASSIMILABILI		STRADE DI NUOVA REALIZZAZIONE		LINEE FERROVIARIE	
TIPO DI STRADA	FASCIA PERT.	TIPO DI STRADA		TIPO	
<input type="radio"/> A	<input type="radio"/> A <input type="radio"/> B	<input type="radio"/> A		<input type="radio"/> Esistenti	<input type="radio"/> A <input type="radio"/> B
<input type="radio"/> B	<input type="radio"/> A <input type="radio"/> B	<input type="radio"/> B		<input type="radio"/> Nuove V<= 200 Km/h	<input type="radio"/> A <input type="radio"/> B
<input type="radio"/> Ca	<input type="radio"/> A <input type="radio"/> B	<input type="radio"/> C1		<input type="radio"/> Nuove V>= 200 Km/h	
<input checked="" type="radio"/> Cb	<input checked="" type="radio"/> A <input type="radio"/> B	<input type="radio"/> C2			
<input type="radio"/> Da		<input type="radio"/> D			
<input type="radio"/> Db		<input type="radio"/> E			
<input type="radio"/> E		<input checked="" type="radio"/> F			

DESTINAZIONE D'USO P.R.G.	LIMITI DI ZONA [dBA]	DAY/NIGHT
Ambiti territoriali art 3.1-Area di pertinenza degli edifici di valore architettonico e storico testimoniale art 6.3.6-Zona agricola ZEP art 3.2.2	DPR142/2004 ZONIZZAZIONE COMUNALE classe III LIMITI DI SOGLIA	70/60 60/50 60/50

VINCOLO AI SENSI DEL D.LGS 42/2004 E S.M.I. 

TIPOLOGIA EDILIZIA DEL RICETTORE	CARATTERISTICHE DEGLI EDIFICI
<input type="checkbox"/> Residenziale <input type="checkbox"/> Terziario <input checked="" type="checkbox"/> Agricola <input type="checkbox"/> Produttivo/Industriale <input type="checkbox"/> Scuola/Asilo <input type="checkbox"/> Ospedale/Casa Protetta <input type="checkbox"/> Struttura Socio-Sanitaria <input type="checkbox"/> Altro..	<input type="radio"/> Abitata <input type="radio"/> Disabitata <input type="radio"/> Costruzione <input checked="" type="radio"/> Rudere <input type="radio"/> Altro... Fruizione: <input type="checkbox"/> Diurno <input type="checkbox"/> Notturno <input checked="" type="checkbox"/> Altro...
	Numero Edifici: 1 Tipo di struttura: muratura Stato di conservazione: <input type="radio"/> buono <input type="radio"/> medio <input checked="" type="radio"/> cattivo Stato dei serramenti: <input type="radio"/> buono <input type="radio"/> medio <input checked="" type="radio"/> cattivo Numero piani (max): 2 H (max) [m]: 5 Numero fronti esposti: 2 Stima del numero di unità_abitative:

## CARATTERISTICHE DEL RICETTORE CON DESTINAZIONE "AGRICOLA"

 Non attivo    Attiv    Orticolo    Frutticolo    Altro..

## SORGENTI CAMPI ELETTROMAGNETICI ESISTENTI

Tipologia: Traliccio Enel   Distanza minima dalla sorgente [m:] 70

## SORGENTI EMISSIVE IN ATMOSFERA

Tipologia:   Distanza minima dalla sorgente [m:]

## NOTE:

Ricettore agricolo allo stato di rudere e quindi con nessuna fruizione e non attiva

nota vocale

data

ora

RICETTORE:

PR016

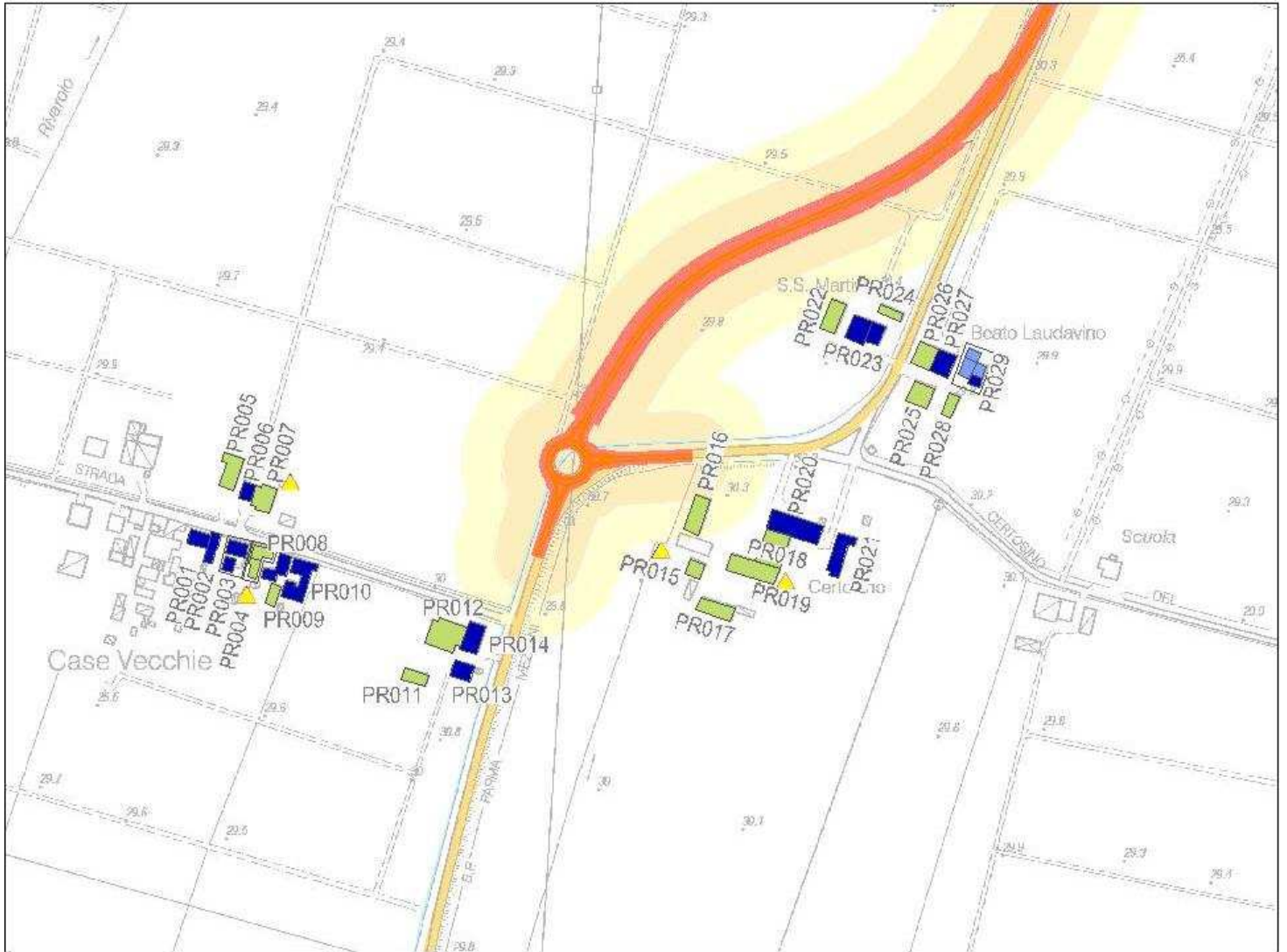

Stralcio planimetrico: Con localizzazione del ricettore rispetto all'infrastruttura in progetto



Vista da: Nord Est



Vista da: Nord Ovest

Località: strada Burla

Comune: Parma

Provincia: Parma

PR016

Coordinate ricettore(X, Y, Z): X = 1609431.45 Y = 4969342.41 Z = 30

Coordinate punto maggiormente esposto (X, Y, Z): X = 1609430,59 Y = 4969357,59 Z = 30

Distanza minima dall'asse della nuova infrastruttura Autostradale [M]: 30

Distanza minima dalle aree o dalle viabilità di cantiere[M]: 30

CARATTERISTICHE DELL'INFRASTRUTTURA IN PROGETTO:

a raso  rilevato  trincea  viadotto  galleria

FASCE DI PERTINENZA [DPR 142/204 E DPR 459/1999]

<b>STRADE ESISTENTI E ASSIMILABILI</b> TIPO DI STRADA	<b>FASCIA PERT.</b>	<b>STRADE DI NUOVA REALIZZAZIONE</b> TIPO DI STRADA	<b>LINEE FERROVIARIE</b> TIPO
<input type="radio"/> A <input type="radio"/> B <input type="radio"/> Ca <input checked="" type="radio"/> Cb <input type="radio"/> Da <input type="radio"/> Db <input type="radio"/> E	<input type="radio"/> A <input type="radio"/> B <input type="radio"/> A <input type="radio"/> B <input type="radio"/> A <input type="radio"/> B <input checked="" type="radio"/> A <input type="radio"/> B	<input type="radio"/> A <input type="radio"/> B <input type="radio"/> C1 <input type="radio"/> C2 <input type="radio"/> D <input type="radio"/> E <input checked="" type="radio"/> F	<input type="radio"/> Esistenti <input type="radio"/> A <input type="radio"/> B <input type="radio"/> Nuove V<= 200 Km/h <input type="radio"/> A <input type="radio"/> B <input type="radio"/> Nuove V>= 200 Km/h

DESTINAZIONE D'USO P.R.G.	LIMITI DI ZONA [dBA]	DAY/NIGHT
Ambiti territoriali art 3.1-Area di pertinenza degli edifici di valore architettonico e storico testimoniale art 6.3.6-Zona agricola ZEP art 3.2.2	DPR142/2004 ZONIZZAZIONE COMUNALE classe IV LIMITI DI SOGLIA	70/60 65/55 65/55

VINCOLO AI SENSI DEL D.LGS 42/2004 E S.M.I.

<b>TIPOLOGIA EDILIZIA DEL RICETTORE</b>	<b>CARATTERISTICHE DEGLI EDIFICI</b>
<input type="checkbox"/> Residenziale <input type="checkbox"/> Terziario <input checked="" type="checkbox"/> Agricola <input type="checkbox"/> Produttivo/Industriale <input type="checkbox"/> Scuola/Asilo <input type="checkbox"/> Ospedale/Casa Protetta <input type="checkbox"/> Struttura Socio-Sanitaria <input type="checkbox"/> Altro..	<input checked="" type="radio"/> Abitata <input type="radio"/> Disabitata <input type="radio"/> Costruzione <input type="radio"/> Rudere <input type="radio"/> Altro... Fruizione: <input checked="" type="checkbox"/> Diurno <input type="checkbox"/> Notturno <input type="checkbox"/> Altro...
	Numero Edifici: 1 Tipo di struttura: muratura Stato di conservazione: <input type="radio"/> buono <input type="radio"/> medio <input checked="" type="radio"/> cattivo Stato dei serramenti: <input type="radio"/> buono <input type="radio"/> medio <input checked="" type="radio"/> cattivo Numero piani (max): 2 H (max) [m]: 5 Numero fronti esposti: 2 Stima del numero di unità_abitative:

CARATTERISTICHE DEL RICETTORE CON DESTINAZIONE "AGRICOLA"

Non attivo  Attiv  Orticolo  Frutticolo  Altro..

SORGENTI CAMPI ELETTROMAGNETICI ESISTENTI

Tipologia: Traliccio Enel Distanza minima dalla sorgente [m:] 60

SORGENTI EMISSIVE IN ATMOSFERA

Tipologia: Distanza minima dalla sorgente [m:]

NOTE:

nota vocale

data

ora

RICETTORE:

PR017

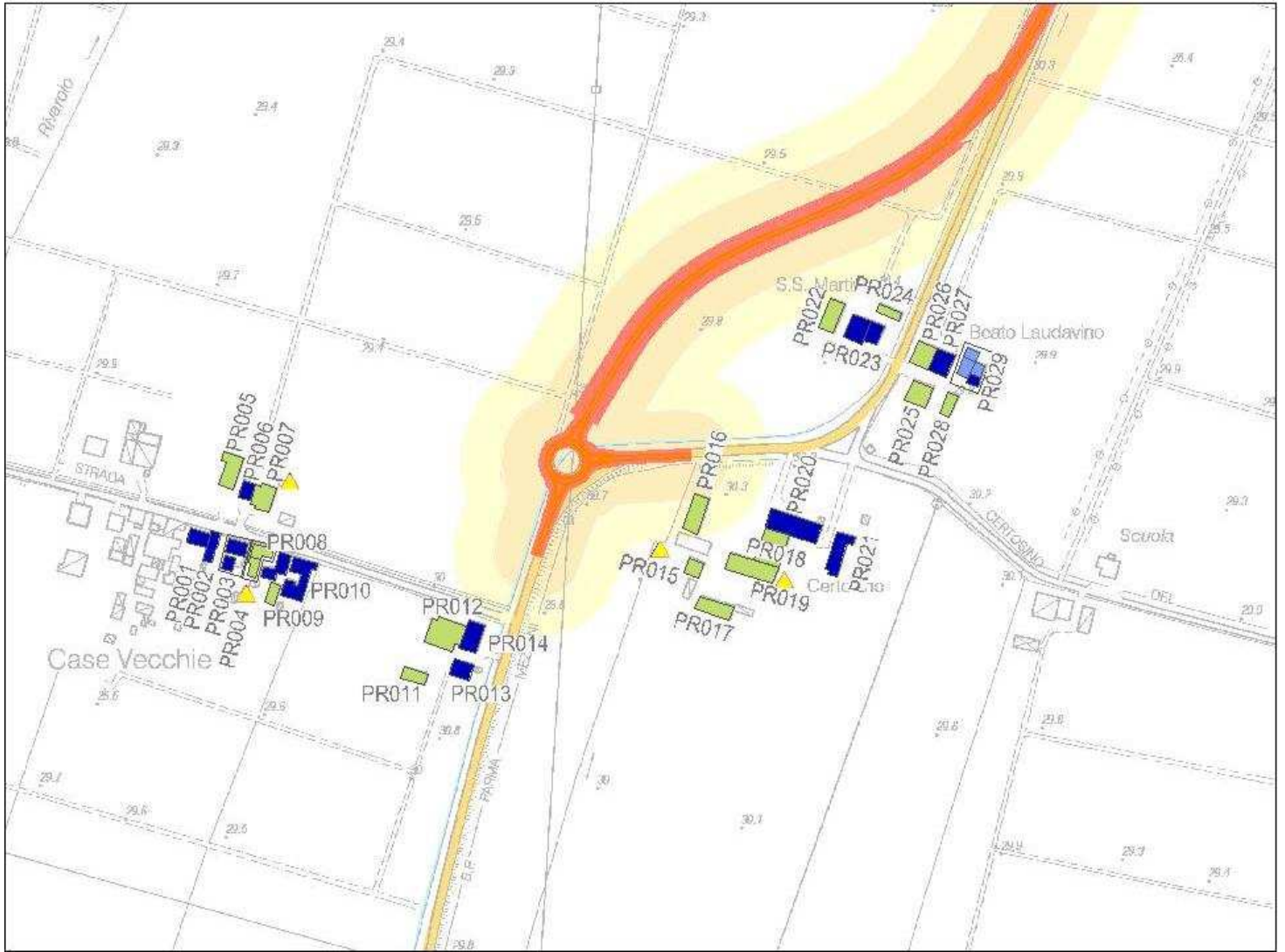

Stralcio planimetrico: Con localizzazione del ricettore rispetto all'infrastruttura in progetto



Vista da: Nord Ovest



Vista da: Nord Est

Località: strada Burla

Comune: Parma

Provincia: Parma

PR017

Coordinate ricettore(X, Y, Z): X = 1609445.77 Y = 4969270.92 Z = 30

Coordinate punto maggiormente esposto (X, Y, Z): X = 1609434,73 Y = 4969280,15 Z = 30

Distanza minima dall'asse della nuova infrastruttura Autostradale [M]: 107

Distanza minima dalle aree o dalle viabilità di cantiere[M]: 107

CARATTERISTICHE DELL'INFRASTRUTTURA IN PROGETTO:

a raso  rilevato  trincea  viadotto  galleria

FASCE DI PERTINENZA [DPR 142/204 E DPR 459/1999]

STRADE ESISTENTI E ASSIMILABILI TIPO DI STRADA FASCIA PERT.		STRADE DI NUOVA REALIZZAZIONE TIPO DI STRADA	LINEE FERROVIARIE TIPO
<input type="radio"/> A	<input type="radio"/> A <input type="radio"/> B	<input type="radio"/> A	<input type="radio"/> Esistenti <input type="radio"/> A <input type="radio"/> B
<input type="radio"/> B	<input type="radio"/> A <input type="radio"/> B	<input type="radio"/> B	<input type="radio"/> Nuove V<= 200 Km/h <input type="radio"/> A <input type="radio"/> B
<input type="radio"/> Ca	<input type="radio"/> A <input type="radio"/> B	<input type="radio"/> C1	<input type="radio"/> Nuove V>= 200 Km/h
<input checked="" type="radio"/> Cb	<input checked="" type="radio"/> A <input type="radio"/> B	<input type="radio"/> C2	
<input type="radio"/> Da		<input type="radio"/> D	
<input type="radio"/> Db		<input type="radio"/> E	
<input type="radio"/> E		<input checked="" type="radio"/> F	

DESTINAZIONE D'USO P.R.G.	LIMITI DI ZONA [dBA]	DAY/NIGHT
Ambiti territoriali art 3.1-Area di pertinenza degli edifici di valore architettonico e storico testimoniale art 6.3.6-Zona agricola ZEP art 3.2.2	DPR142/2004 ZONIZZAZIONE COMUNALE classe III LIMITI DI SOGLIA	70/60 60/50 60/50

VINCOLO AI SENSI DEL D.LGS 42/2004 E S.M.I.

TIPOLOGIA EDILIZIA DEL RICETTORE <input type="checkbox"/> Residenziale <input type="checkbox"/> Terziario <input checked="" type="checkbox"/> Agricola <input type="checkbox"/> Produttivo/Industriale <input type="checkbox"/> Scuola/Asilo <input type="checkbox"/> Ospedale/Casa Protetta <input type="checkbox"/> Struttura Socio-Sanitaria <input type="checkbox"/> Altro..	<input checked="" type="radio"/> Abitata <input type="radio"/> Disabitata <input type="radio"/> Costruzione <input type="radio"/> Rudere <input type="radio"/> Altro... Fruizione: <input checked="" type="checkbox"/> Diurno <input type="checkbox"/> Notturno <input type="checkbox"/> Altro...	CARATTERISTICHE DEGLI EDIFICI Numero Edifici: 1 Tipo di struttura: muratura Stato di conservazione: <input type="radio"/> buono <input type="radio"/> medio <input checked="" type="radio"/> cattivo Stato dei serramenti: <input type="radio"/> buono <input type="radio"/> medio <input checked="" type="radio"/> cattivo Numero piani (max): 1 H (max) [m]: 5 Numero fronti esposti: 2 Stima del numero di unità_abitative:
--	---	---

CARATTERISTICHE DEL RICETTORE CON DESTINAZIONE "AGRICOLA"

Non attivo  Attiv  Orticolo  Frutticolo  Altro..

SORGENTI CAMPI ELETTROMAGNETICI ESISTENTI

Tipologia: Traliccio Enel Distanza minima dalla sorgente [m:] 90

SORGENTI EMISSIVE IN ATMOSFERA

Tipologia: Distanza minima dalla sorgente [m:]

NOTE:

nota vocale

data

ora

RICETTORE:

PR018

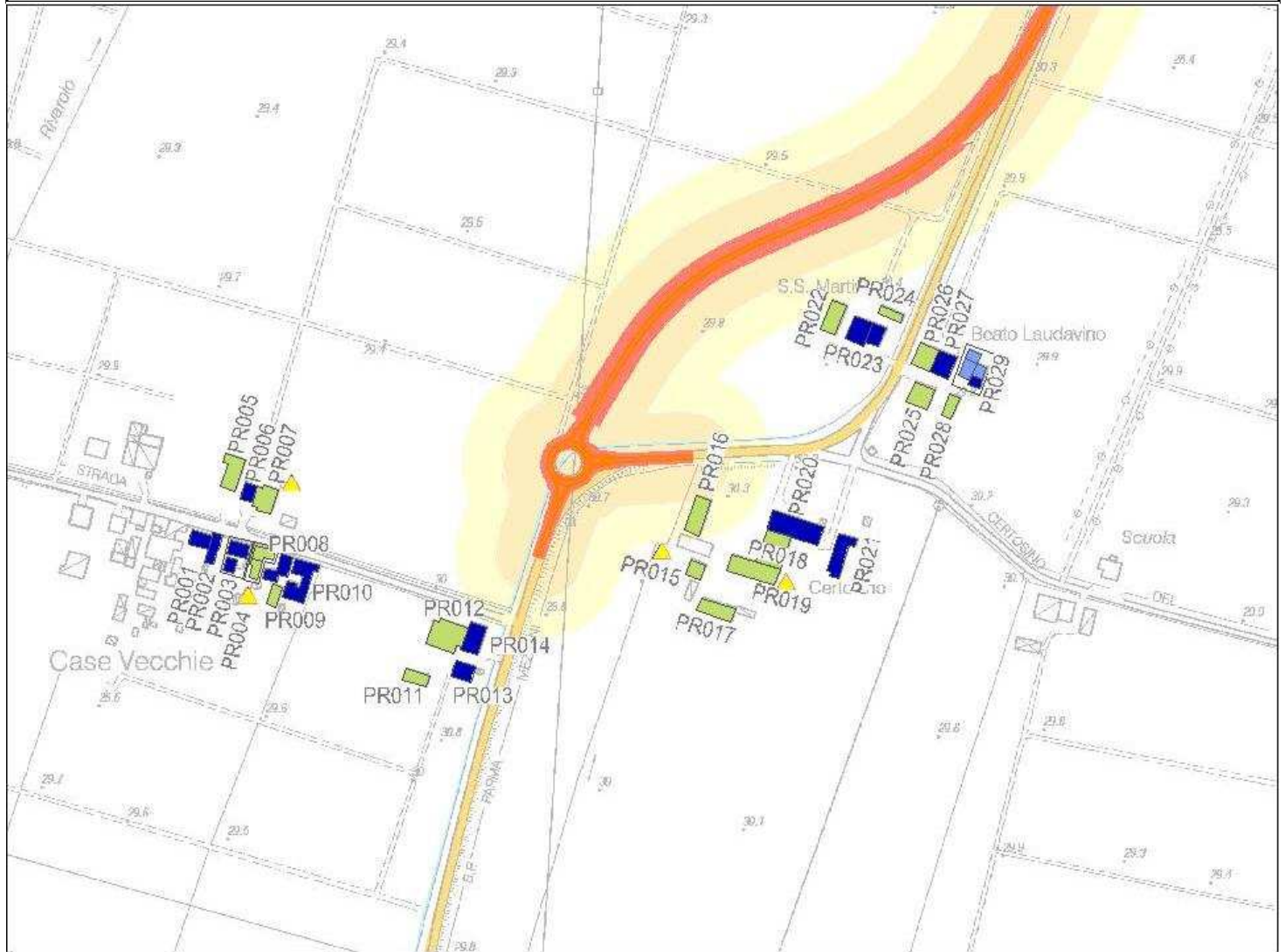

Stralcio planimetrico: Con localizzazione del ricettore rispetto all'infrastruttura in progetto



Vista da: Sud



Vista da: Est

Località: strada Burla

Comune: Parma

Provincia: Parma

PR018

Coordinate ricettore(X, Y, Z): X = 1609489.36 Y = 4969317.10 Z = 30

Coordinate punto maggiormente esposto (X, Y, Z): X = 1609484,43 Y = 4969332,21 Z = 30

Distanza minima dall'asse della nuova infrastruttura Autostradale [M]: 79

Distanza minima dalle aree o dalle viabilità di cantiere[M]: 60

CARATTERISTICHE DELL'INFRASTRUTTURA IN PROGETTO:

a raso  rilevato  trincea  viadotto  galleria

FASCE DI PERTINENZA [DPR 142/204 E DPR 459/1999]

STRADE ESISTENTI E ASSIMILABILI		STRADE DI NUOVA REALIZZAZIONE		LINEE FERROVIARIE	
TIPO DI STRADA	FASCIA PERT.	TIPO DI STRADA		TIPO	
<input type="radio"/> A	<input type="radio"/> A <input type="radio"/> B	<input type="radio"/> A		<input type="radio"/> Esistenti	<input type="radio"/> A <input type="radio"/> B
<input type="radio"/> B	<input type="radio"/> A <input type="radio"/> B	<input type="radio"/> B		<input type="radio"/> Nuove V<= 200 Km/h	<input type="radio"/> A <input type="radio"/> B
<input type="radio"/> Ca	<input type="radio"/> A <input type="radio"/> B	<input type="radio"/> C1		<input type="radio"/> Nuove V>= 200 Km/h	
<input checked="" type="radio"/> Cb	<input checked="" type="radio"/> A <input type="radio"/> B	<input type="radio"/> C2			
<input type="radio"/> Da		<input type="radio"/> D			
<input type="radio"/> Db		<input type="radio"/> E			
<input type="radio"/> E		<input checked="" type="radio"/> F			

DESTINAZIONE D'USO P.R.G.	LIMITI DI ZONA [dBA]	DAY/NIGHT
Ambiti territoriali art 3.1-Area di pertinenza degli edifici di valore architettonico e storico testimoniale art 6.3.6-Zona agricola ZEP art 3.2.2	DPR142/2004 ZONIZZAZIONE COMUNALE classe III LIMITI DI SOGLIA	70/60 60/50 60/50

VINCOLO AI SENSI DEL D.LGS 42/2004 E S.M.I.

TIPOLOGIA EDILIZIA DEL RICETTORE		CARATTERISTICHE DEGLI EDIFICI	
<input type="checkbox"/> Residenziale	<input checked="" type="radio"/> Abitata	Numero Edifici:	1
<input type="checkbox"/> Terziario	<input type="radio"/> Disabitata	Tipo di struttura:	muratura
<input checked="" type="checkbox"/> Agricola	<input type="radio"/> Costruzione	Stato di conservazione:	<input type="radio"/> buono <input type="radio"/> medio <input checked="" type="radio"/> cattivo
<input type="checkbox"/> Produttivo/Industriale	<input type="radio"/> Rudere	Stato dei serramenti:	<input type="radio"/> buono <input type="radio"/> medio <input checked="" type="radio"/> cattivo
<input type="checkbox"/> Scuola/Asilo	<input type="radio"/> Altro...	Numero piani (max):	2 H (max) [m]: 5
<input type="checkbox"/> Ospedale/Casa Protetta	Fruizione:	Numero fronti esposti:	2
<input type="checkbox"/> Struttura Socio-Sanitaria	<input checked="" type="checkbox"/> Diurno	Stima del numero di unità_abitative:	
<input type="checkbox"/> Altro..	<input type="checkbox"/> Notturno		
	<input type="checkbox"/> Altro...		

CARATTERISTICHE DEL RICETTORE CON DESTINAZIONE "AGRICOLA"

Non attivo  Attiv  Orticolo  Frutticolo  Altro..

SORGENTI CAMPI ELETTROMAGNETICI ESISTENTI

Tipologia: Traliccio Enel Distanza minima dalla sorgente [m:] 150

SORGENTI EMISSIVE IN ATMOSFERA

Tipologia: Distanza minima dalla sorgente [m:]

NOTE:

nota vocale

data

ora



RICETTORE:

PR019

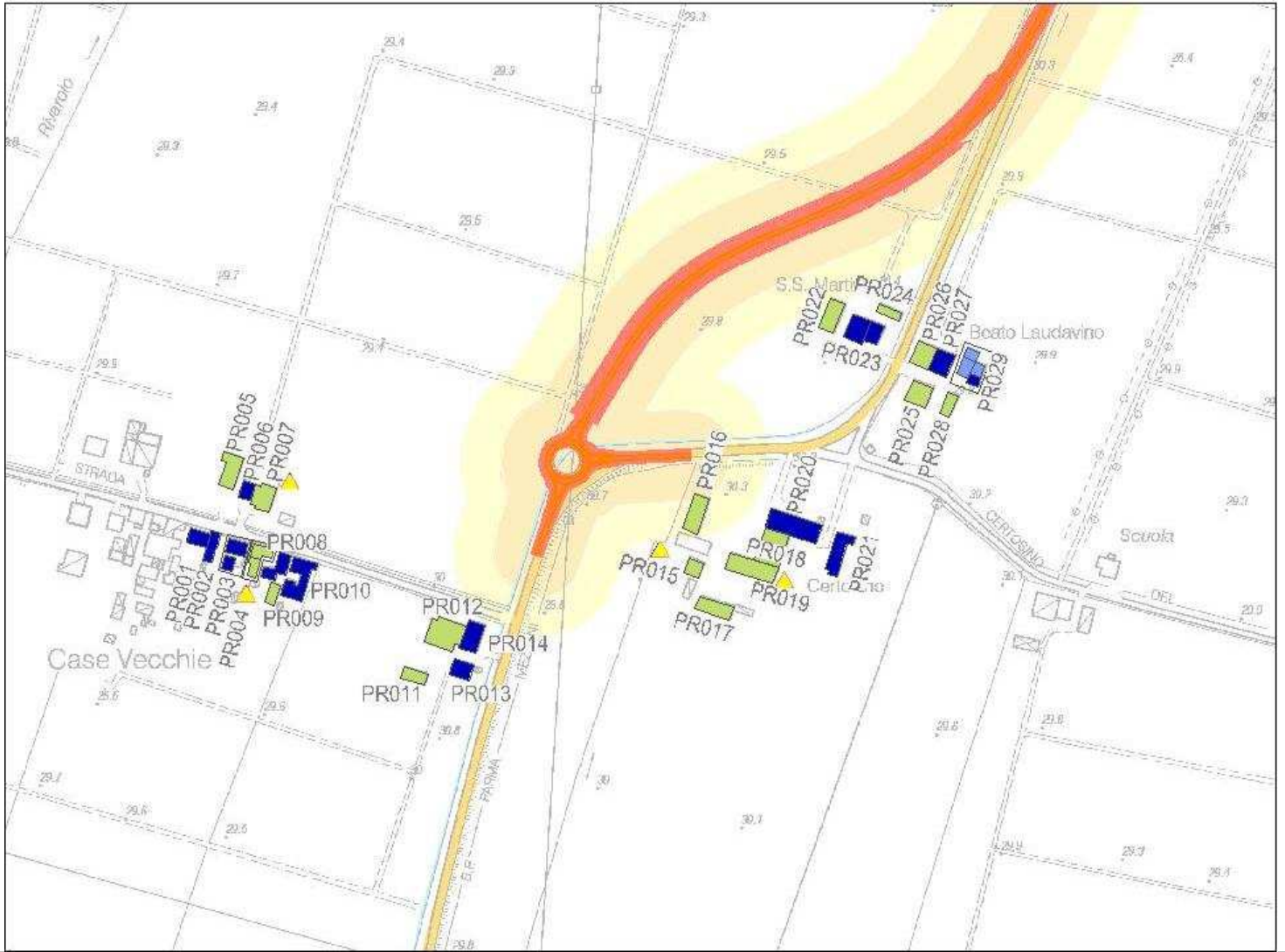

Stralcio planimetrico: Con localizzazione del ricettore rispetto all'infrastruttura in progetto



Vista da: Sud Est



Vista da: Nord Ovest

Località: strada Burla

Comune: Parma

Provincia: Parma

PR019

Coordinate ricettore(X, Y, Z): X = 1609473.75 Y = 4969301.40 Z = 30

Coordinate punto maggiormente esposto (X, Y, Z): X = 1609457,73 Y = 4969313,20 Z = 30

Distanza minima dall'asse della nuova infrastruttura Autostradale [M]: 80

Distanza minima dalle aree o dalle viabilità di cantiere[M]: 77

## CARATTERISTICHE DELL'INFRASTRUTTURA IN PROGETTO:

 a raso    rilevato    trincea    viadotto    galleria

## FASCE DI PERTINENZA [DPR 142/204 E DPR 459/1999]

STRADE ESISTENTI E ASSIMILABILI		STRADE DI NUOVA REALIZZAZIONE		LINEE FERROVIARIE	
TIPO DI STRADA	FASCIA PERT.	TIPO DI STRADA		TIPO	
<input type="radio"/> A	<input type="radio"/> A <input type="radio"/> B	<input type="radio"/> A		<input type="radio"/> Esistenti	<input type="radio"/> A <input type="radio"/> B
<input type="radio"/> B	<input type="radio"/> A <input type="radio"/> B	<input type="radio"/> B		<input type="radio"/> Nuove V<= 200 Km/h	<input type="radio"/> A <input type="radio"/> B
<input type="radio"/> Ca	<input type="radio"/> A <input type="radio"/> B	<input type="radio"/> C1		<input type="radio"/> Nuove V>= 200 Km/h	
<input checked="" type="radio"/> Cb	<input checked="" type="radio"/> A <input type="radio"/> B	<input type="radio"/> C2			
<input type="radio"/> Da		<input type="radio"/> D			
<input type="radio"/> Db		<input type="radio"/> E			
<input type="radio"/> E		<input checked="" type="radio"/> F			

DESTINAZIONE D'USO P.R.G.	LIMITI DI ZONA [dBA]	DAY/NIGHT
Ambiti territoriali art 3.1-Area di pertinenza degli edifici di valore architettonico e storico testimoniale art 6.3.6-Zona agricola ZEP art 3.2.2	DPR142/2004 ZONIZZAZIONE COMUNALE classe III LIMITI DI SOGLIA	70/60 60/50 60/50

VINCOLO AI SENSI DEL D.LGS 42/2004 E S.M.I. 

TIPOLOGIA EDILIZIA DEL RICETTORE	CARATTERISTICHE DEGLI EDIFICI
<input type="checkbox"/> Residenziale <input type="checkbox"/> Terziario <input checked="" type="checkbox"/> Agricola <input type="checkbox"/> Produttivo/Industriale <input type="checkbox"/> Scuola/Asilo <input type="checkbox"/> Ospedale/Casa Protetta <input type="checkbox"/> Struttura Socio-Sanitaria <input type="checkbox"/> Altro..	<input type="radio"/> Abitata <input type="radio"/> Disabitata <input type="radio"/> Costruzione <input checked="" type="radio"/> Rudere <input type="radio"/> Altro... Fruizione: <input type="checkbox"/> Diurno <input type="checkbox"/> Notturno <input type="checkbox"/> Altro...
	Numero Edifici: 1 Tipo di struttura: muratura Stato di conservazione: <input type="radio"/> buono <input type="radio"/> medio <input checked="" type="radio"/> cattivo Stato dei serramenti: <input type="radio"/> buono <input type="radio"/> medio <input checked="" type="radio"/> cattivo Numero piani (max): 2 H (max) [m]: 6 Numero fronti esposti: 2 Stima del numero di unità_abitative:

## CARATTERISTICHE DEL RICETTORE CON DESTINAZIONE "AGRICOLA"

 Non attivo    Attiv    Orticolo    Frutticolo    Altro..

## SORGENTI CAMPI ELETTROMAGNETICI ESISTENTI

Tipologia: Traliccio Enel   Distanza minima dalla sorgente [m:] 120

SORGENTI EMISSIVE IN ATMOSFERA 

Tipologia:   Distanza minima dalla sorgente [m:]

## NOTE:

Rimessa mezzi e fienile allo stato di rudere, non attivo e senza fruizione

nota vocale

data

ora

RICETTORE:

PR020

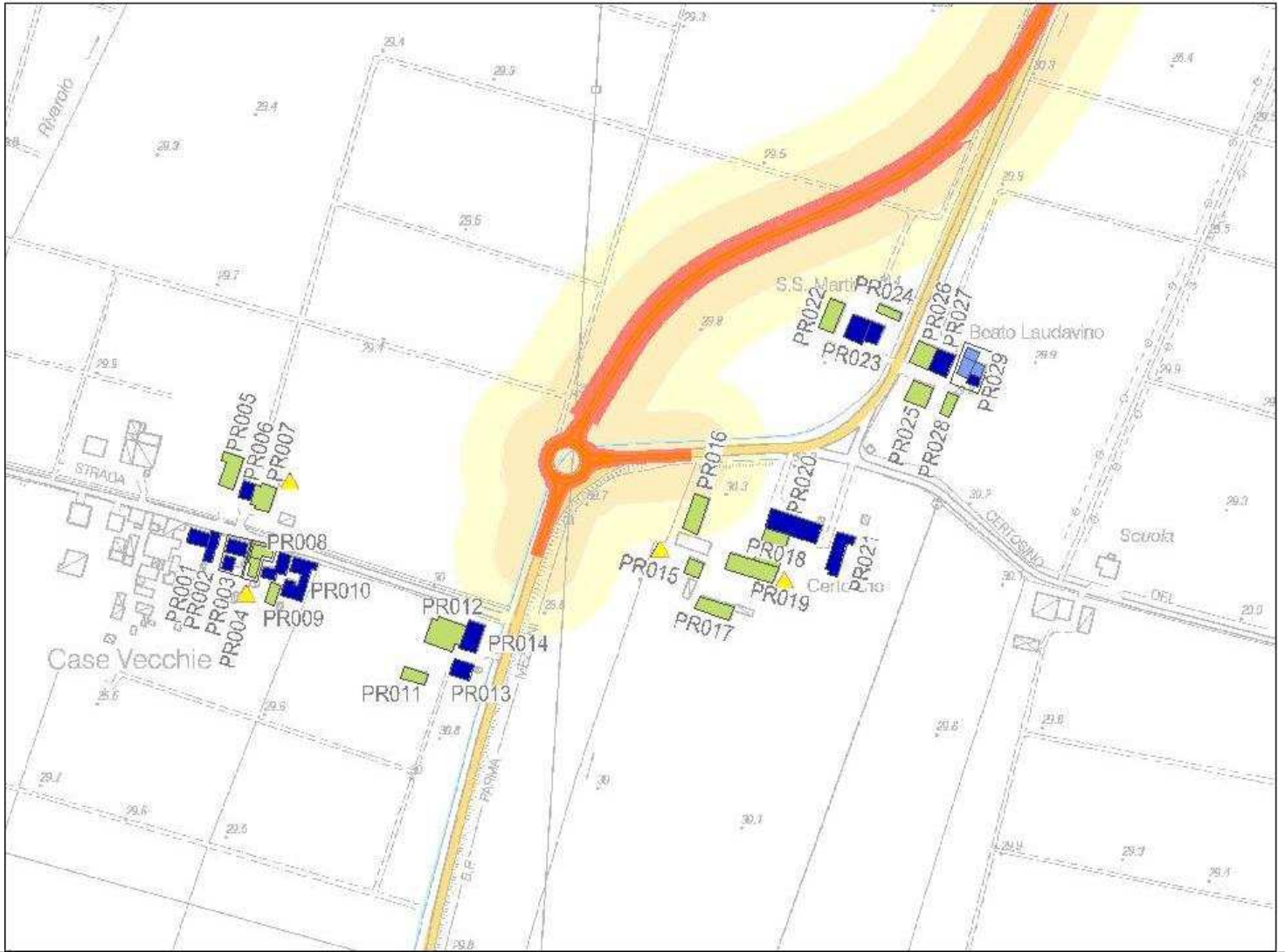

Stralci planimetrico: Con localizzazione del ricettore rispetto all'infrastruttura in progetto



Vista da: Sud Ovest



Vista da: Nord Est

Località: strada Burla

Comune: Parma

Provincia: Parma

PR020

Coordinate ricettore(X, Y, Z): X = 1609505.79 Y = 4969333.24 Z = 30

Coordinate punto maggiormente esposto (X, Y, Z): X = 1609489,01 Y = 4969346,50 Z = 30

Distanza minima dall'asse della nuova infrastruttura Autostradale [M]: 74

Distanza minima dalle aree o dalle viabilità di cantiere[M]: 46

CARATTERISTICHE DELL'INFRASTRUTTURA IN PROGETTO:

a raso  rilevato  trincea  viadotto  galleria

FASCE DI PERTINENZA [DPR 142/204 E DPR 459/1999]

<b>STRADE ESISTENTI E ASSIMILABILI</b> TIPO DI STRADA	<b>FASCIA PERT.</b>	<b>STRADE DI NUOVA REALIZZAZIONE</b> TIPO DI STRADA	<b>LINEE FERROVIARIE</b> TIPO
<input type="radio"/> A <input type="radio"/> B <input type="radio"/> Ca <input checked="" type="radio"/> Cb <input type="radio"/> Da <input type="radio"/> Db <input type="radio"/> E	<input type="radio"/> A <input type="radio"/> B <input type="radio"/> A <input type="radio"/> B <input type="radio"/> A <input type="radio"/> B <input checked="" type="radio"/> A <input type="radio"/> B	<input type="radio"/> A <input type="radio"/> B <input type="radio"/> C1 <input type="radio"/> C2 <input type="radio"/> D <input type="radio"/> E <input checked="" type="radio"/> F	<input type="radio"/> Esistenti <input type="radio"/> A <input type="radio"/> B <input type="radio"/> Nuove V<= 200 Km/h <input type="radio"/> A <input type="radio"/> B <input type="radio"/> Nuove V>= 200 Km/h

DESTINAZIONE D'USO P.R.G.	LIMITI DI ZONA [dBA]	DAY/NIGHT
Ambiti territoriali art 3.1-Area di pertinenza degli edifici di valore architettonico e storico testimoniale art 6.3.6-Zona agricola ZEP art 3.2.2	DPR142/2004 ZONIZZAZIONE COMUNALE classe III LIMITI DI SOGLIA	70/60 60/50 60/50

VINCOLO AI SENSI DEL D.LGS 42/2004 E S.M.I.

<b>TIPOLOGIA EDILIZIA DEL RICETTORE</b>	<b>CARATTERISTICHE DEGLI EDIFICI</b>
<input checked="" type="checkbox"/> Residenziale <input type="checkbox"/> Terziario <input checked="" type="checkbox"/> Agricola <input type="checkbox"/> Produttivo/Industriale <input type="checkbox"/> Scuola/Asilo <input type="checkbox"/> Ospedale/Casa Protetta <input type="checkbox"/> Struttura Socio-Sanitaria <input type="checkbox"/> Altro..	<input checked="" type="radio"/> Abitata <input type="radio"/> Disabitata <input type="radio"/> Costruzione <input type="radio"/> Rudere <input type="radio"/> Altro... Fruizione: <input checked="" type="checkbox"/> Diurno <input checked="" type="checkbox"/> Notturno <input type="checkbox"/> Altro...
	Numero Edifici: 1 Tipo di struttura: muratura Stato di conservazione: <input type="radio"/> buono <input checked="" type="radio"/> medio <input type="radio"/> cattivo Stato dei serramenti: <input type="radio"/> buono <input checked="" type="radio"/> medio <input type="radio"/> cattivo Numero piani (max): 3 H (max) [m]: 9 Numero fronti esposti: 2 Stima del numero di unità_abitative: 5

CARATTERISTICHE DEL RICETTORE CON DESTINAZIONE "AGRICOLA"

Non attivo  Attiv  Orticolo  Frutticolo  Altro..

SORGENTI CAMPI ELETTRROMAGNETICI ESISTENTI

Tipologia: Traliccio Enel Distanza minima dalla sorgente [m:] 140

SORGENTI EMISSIVE IN ATMOSFERA

Tipologia: Distanza minima dalla sorgente [m:]

NOTE:

nota vocale

data

ora

RICETTORE:

PR021

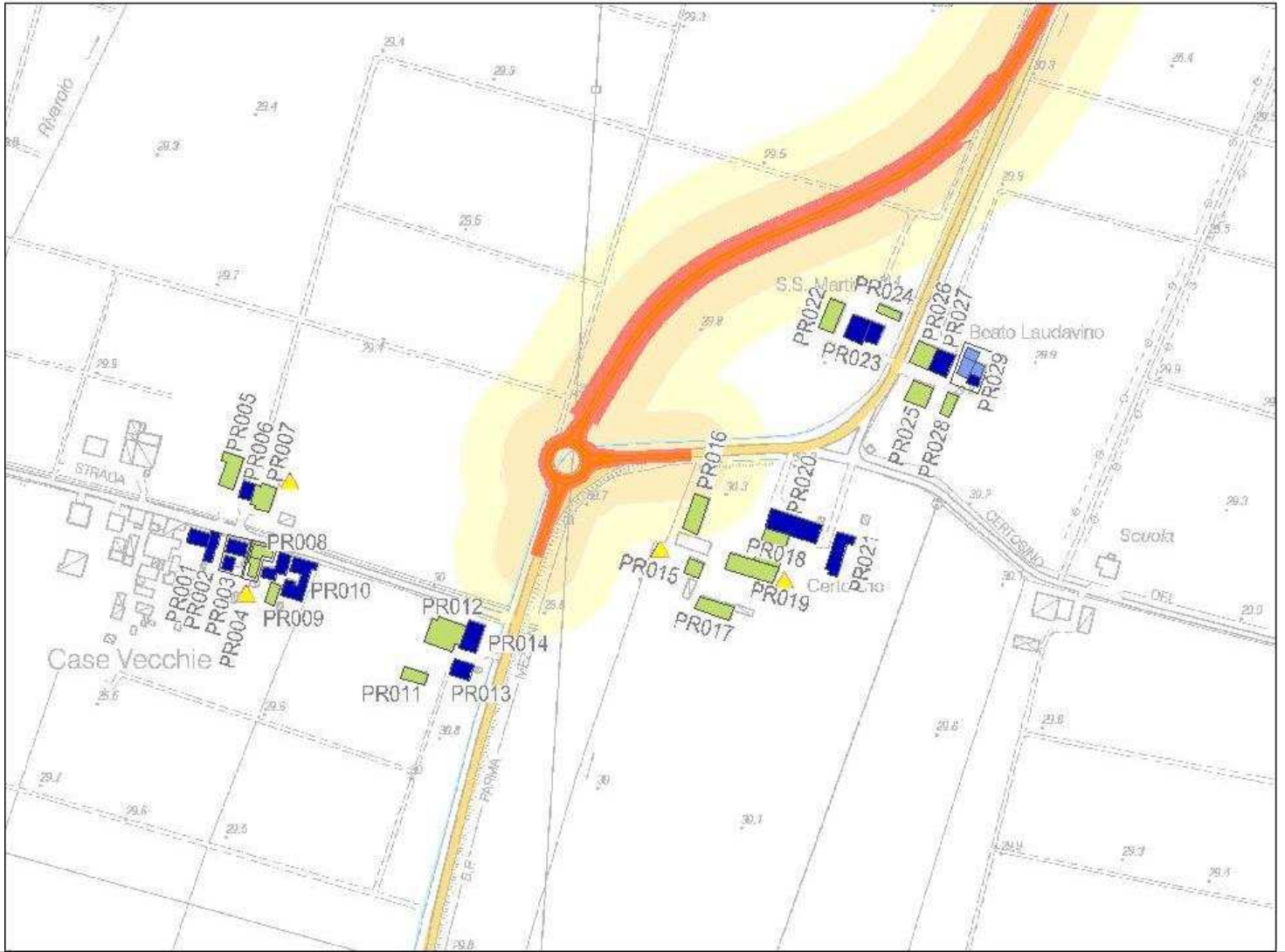

Stralcio planimetrico: Con localizzazione del ricettore rispetto all'infrastruttura in progetto



Vista da: Nord Ovest



Vista da: Sud Est

Località:	strada Certosino
Comune:	Parma
Provincia:	Parma

PR021

Coordinate ricettore(X, Y, Z): X = 1609539.79 Y = 4969313.03 Z = 30

Coordinate punto maggiormente esposto (X, Y, Z): X = 1609538,72 Y = 4969329,10 Z = 30

Distanza minima dall'asse della nuova infrastruttura Autostradale [M]: 125

Distanza minima dalle aree o dalle viabilità di cantiere[M]: 69

## CARATTERISTICHE DELL'INFRASTRUTTURA IN PROGETTO:

 a raso    rilevato    trincea    viadotto    galleria

## FASCE DI PERTINENZA [DPR 142/204 E DPR 459/1999]

STRADE ESISTENTI E ASSIMILABILI		STRADE DI NUOVA REALIZZAZIONE		LINEE FERROVIARIE	
TIPO DI STRADA	FASCIA PERT.	TIPO DI STRADA		TIPO	
<input type="radio"/> A	<input type="radio"/> A <input type="radio"/> B	<input type="radio"/> A		<input type="radio"/> Esistenti	<input type="radio"/> A <input type="radio"/> B
<input type="radio"/> B	<input type="radio"/> A <input type="radio"/> B	<input type="radio"/> B		<input type="radio"/> Nuove V<= 200 Km/h	<input type="radio"/> A <input type="radio"/> B
<input type="radio"/> Ca	<input type="radio"/> A <input type="radio"/> B	<input type="radio"/> C1		<input type="radio"/> Nuove V>= 200 Km/h	
<input checked="" type="radio"/> Cb	<input checked="" type="radio"/> A <input type="radio"/> B	<input type="radio"/> C2			
<input type="radio"/> Da		<input type="radio"/> D			
<input type="radio"/> Db		<input type="radio"/> E			
<input type="radio"/> E		<input checked="" type="radio"/> F			

DESTINAZIONE D'USO P.R.G.	LIMITI DI ZONA [dBA]	DAY/NIGHT
Ambiti territoriali art 3.1-Area di pertinenza degli edifici di valore architettonico e storico testimoniale art 6.3.6-Zona agricola ZEP art 3.2.2	DPR142/2004 ZONIZZAZIONE COMUNALE classe III LIMITI DI SOGLIA	70/60 60/50 60/50

VINCOLO AI SENSI DEL D.LGS 42/2004 E S.M.I. 

TIPOLOGIA EDILIZIA DEL RICETTORE	CARATTERISTICHE DEGLI EDIFICI
<input checked="" type="checkbox"/> Residenziale <input type="checkbox"/> Terziario <input checked="" type="checkbox"/> Agricola <input type="checkbox"/> Produttivo/Industriale <input type="checkbox"/> Scuola/Asilo <input type="checkbox"/> Ospedale/Casa Protetta <input type="checkbox"/> Struttura Socio-Sanitaria <input type="checkbox"/> Altro..	Numero Edifici: 1 Tipo di struttura: muratura Stato di conservazione: <input type="radio"/> buono <input checked="" type="radio"/> medio <input type="radio"/> cattivo Stato dei serramenti: <input type="radio"/> buono <input type="radio"/> medio <input checked="" type="radio"/> cattivo Numero piani (max): 2      H (max) [m]: 6 Numero fronti esposti: 2 Stima del numero di unità_abitative: 1
<input checked="" type="radio"/> Abitata <input type="radio"/> Disabitata <input type="radio"/> Costruzione <input type="radio"/> Rudere <input type="radio"/> Altro... Fruizione: <input checked="" type="checkbox"/> Diurno <input checked="" type="checkbox"/> Notturno <input type="checkbox"/> Altro...	

## CARATTERISTICHE DEL RICETTORE CON DESTINAZIONE "AGRICOLA"

 Non attivo    Attiv    Orticolo    Frutticolo    Altro..
SORGENTI CAMPI ELETTROMAGNETICI ESISTENTI 

Tipologia: Traliccio Enel      Distanza minima dalla sorgente [m:] 200

SORGENTI EMISSIVE IN ATMOSFERA 

Tipologia:      Distanza minima dalla sorgente [m:]

## NOTE:

nota vocale

data

ora

RICETTORE:

PR022

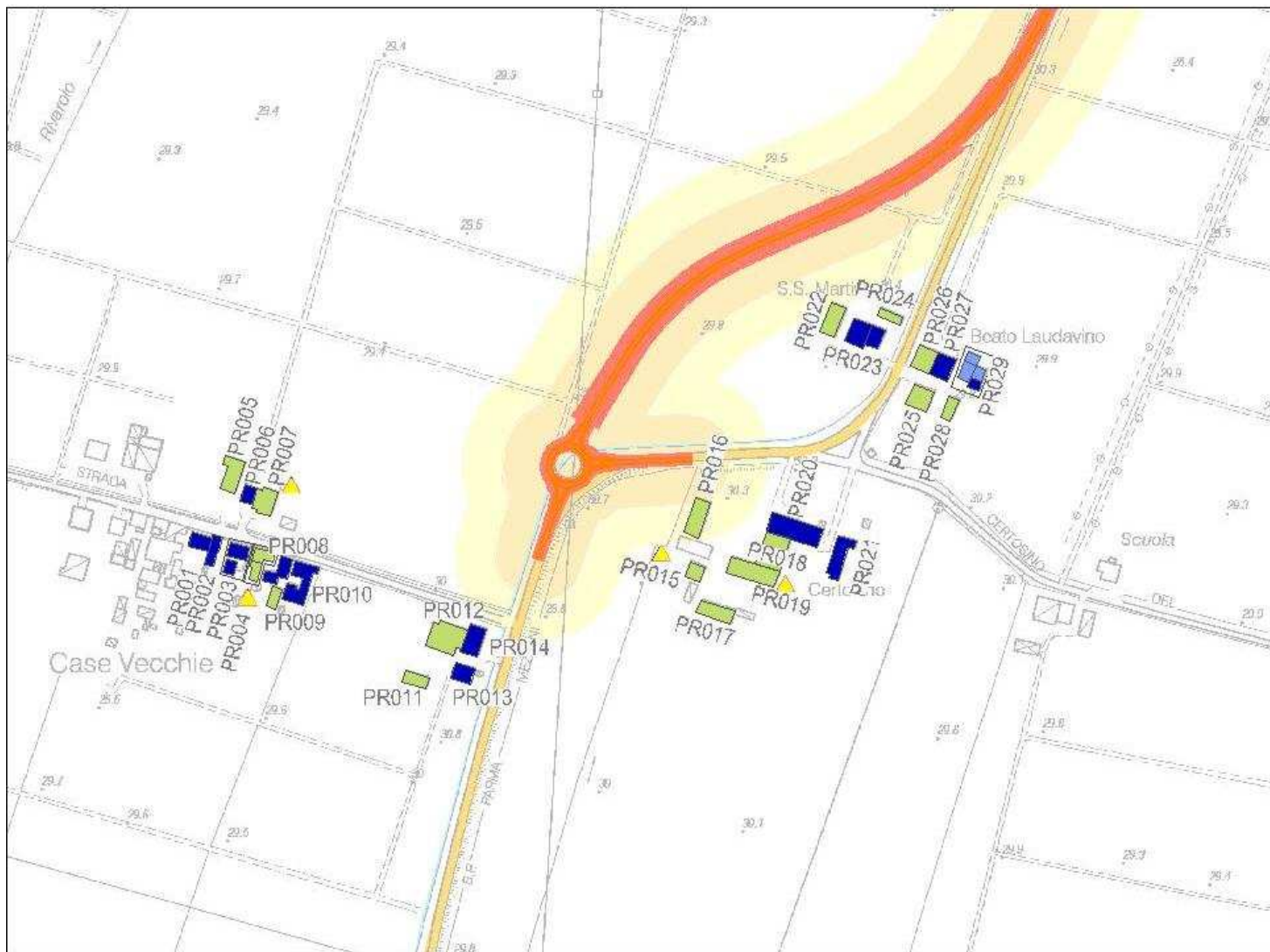

Stralcio planimetrico: Con localizzazione del ricettore rispetto all'infrastruttura in progetto



Vista da: Nord Ovest



Vista da: Sud Est

Località: strada Burla

Comune: Parma

Provincia: Parma

PR022

Coordinate ricettore(X, Y, Z): X = 1609534.66 Y = 4969492.82 Z = 30

Coordinate punto maggiormente esposto (X, Y, Z): X = 1609533,28 Y = 4969505,74 Z = 30

Distanza minima dall'asse della nuova infrastruttura Autostradale [M]: 62

Distanza minima dalle aree o dalle viabilità di cantiere[M]: 53

## CARATTERISTICHE DELL'INFRASTRUTTURA IN PROGETTO:

 a raso    rilevato    trincea    viadotto    galleria

## FASCE DI PERTINENZA [DPR 142/204 E DPR 459/1999]

STRADE ESISTENTI E ASSIMILABILI		STRADE DI NUOVA REALIZZAZIONE		LINEE FERROVIARIE	
TIPO DI STRADA	FASCIA PERT.	TIPO DI STRADA		TIPO	
<input type="radio"/> A	<input type="radio"/> A <input type="radio"/> B	<input type="radio"/> A		<input type="radio"/> Esistenti	<input type="radio"/> A <input type="radio"/> B
<input type="radio"/> B	<input type="radio"/> A <input type="radio"/> B	<input type="radio"/> B		<input type="radio"/> Nuove V<= 200 Km/h	<input type="radio"/> A <input type="radio"/> B
<input type="radio"/> Ca	<input type="radio"/> A <input type="radio"/> B	<input type="radio"/> C1		<input type="radio"/> Nuove V>= 200 Km/h	
<input checked="" type="radio"/> Cb	<input checked="" type="radio"/> A <input type="radio"/> B	<input type="radio"/> C2			
<input type="radio"/> Da		<input type="radio"/> D			
<input type="radio"/> Db		<input type="radio"/> E			
<input type="radio"/> E		<input checked="" type="radio"/> F			

DESTINAZIONE D'USO P.R.G.	LIMITI DI ZONA [dBA]	DAY/NIGHT
Ambiti territoriali art 3.1-Area di pertinenza degli edifici di valore architettonico e storico testimoniale art 6.3.6-Zona agricola ZEP art 3.2.2	DPR142/2004 ZONIZZAZIONE COMUNALE classe IV LIMITI DI SOGLIA	70/60 65/55 65/55

VINCOLO AI SENSI DEL D.LGS 42/2004 E S.M.I. 

TIPOLOGIA EDILIZIA DEL RICETTORE	CARATTERISTICHE DEGLI EDIFICI
<input type="checkbox"/> Residenziale <input type="checkbox"/> Terziario <input checked="" type="checkbox"/> Agricola <input type="checkbox"/> Produttivo/Industriale <input type="checkbox"/> Scuola/Asilo <input type="checkbox"/> Ospedale/Casa Protetta <input type="checkbox"/> Struttura Socio-Sanitaria <input type="checkbox"/> Altro..	<input checked="" type="radio"/> Abitata <input type="radio"/> Disabitata <input type="radio"/> Costruzione <input type="radio"/> Rudere <input type="radio"/> Altro... Fruizione: <input checked="" type="checkbox"/> Diurno <input type="checkbox"/> Notturno <input type="checkbox"/> Altro...
	Numero Edifici: 1 Tipo di struttura: muratura Stato di conservazione: <input type="radio"/> buono <input type="radio"/> medio <input checked="" type="radio"/> cattivo Stato dei serramenti: <input type="radio"/> buono <input type="radio"/> medio <input checked="" type="radio"/> cattivo Numero piani (max): 2 H (max) [m]: 6 Numero fronti esposti: 2 Stima del numero di unità_abitative:

## CARATTERISTICHE DEL RICETTORE CON DESTINAZIONE "AGRICOLA"

 Non attivo    Attiv    Orticolo    Frutticolo    Altro..
SORGENTI CAMPI ELETTROMAGNETICI ESISTENTI 

Tipologia: Cavi Enel Distanza minima dalla sorgente [m:] 180

SORGENTI EMISSIVE IN ATMOSFERA 

Tipologia: Distanza minima dalla sorgente [m:]

NOTE:

nota vocale

data

ora



RICETTORE:

PR023

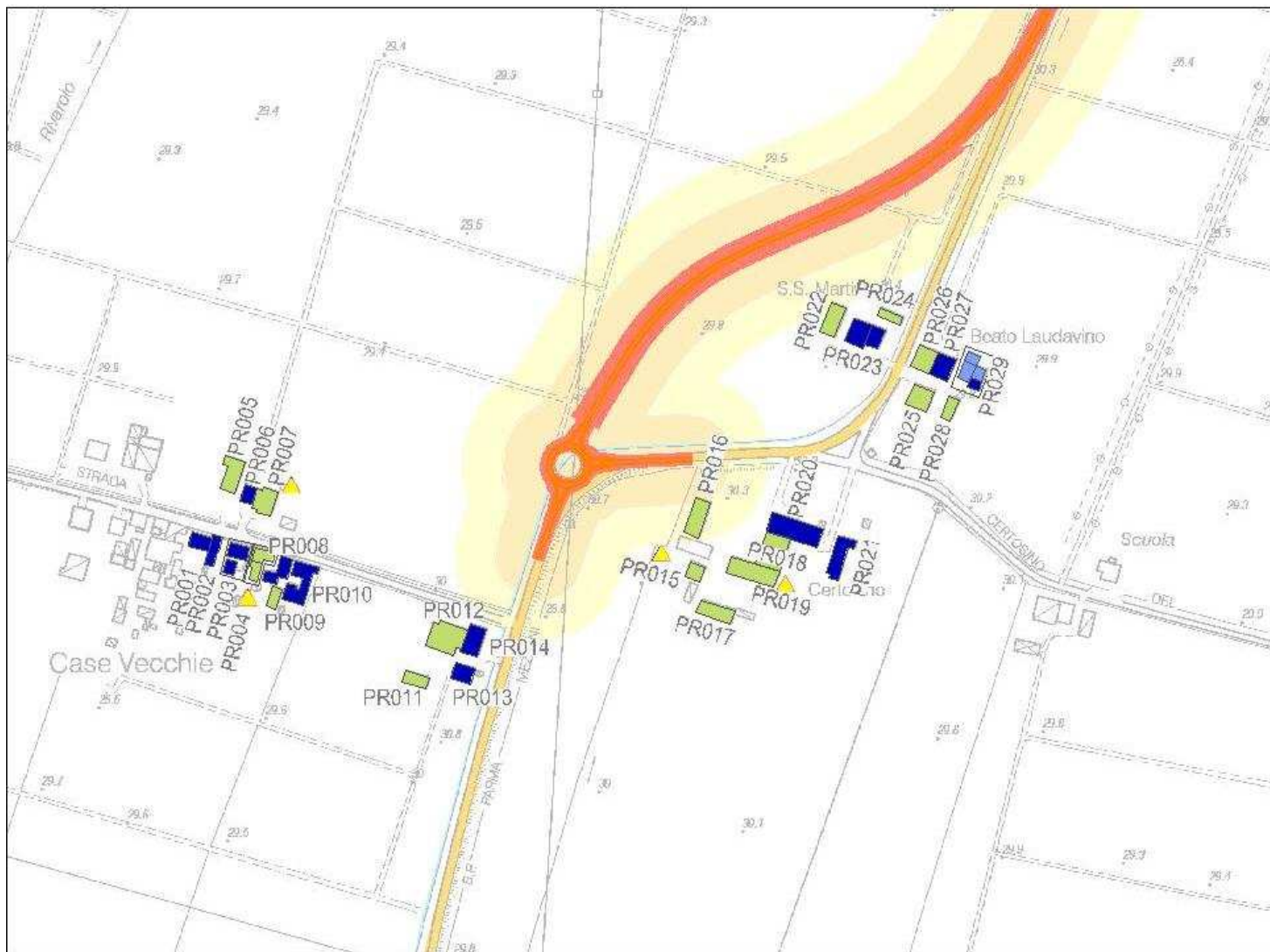

Stralicio planimetrico: Con localizzazione del ricettore rispetto all'infrastruttura in progetto



Vista da: Nord Est



Vista da: Sud Est

Località: strada Burla

Comune: Parma

Provincia: Parma

PR023

Coordinate ricettore(X, Y, Z): X = 1609558.75 Y = 4969481.37 Z = 30

Coordinate punto maggiormente esposto (X, Y, Z): X = 1609550,14 Y = 4969493,57 Z = 30

Distanza minima dall'asse della nuova infrastruttura Autostradale [M]: 80

Distanza minima dalle aree o dalle viabilità di cantiere[M]: 17

## CARATTERISTICHE DELL'INFRASTRUTTURA IN PROGETTO:

 a raso    rilevato    trincea    viadotto    galleria

## FASCE DI PERTINENZA [DPR 142/204 E DPR 459/1999]

STRADE ESISTENTI E ASSIMILABILI		STRADE DI NUOVA REALIZZAZIONE		LINEE FERROVIARIE	
TIPO DI STRADA	FASCIA PERT.	TIPO DI STRADA		TIPO	
<input type="radio"/> A	<input type="radio"/> A <input type="radio"/> B	<input type="radio"/> A		<input type="radio"/> Esistenti	<input type="radio"/> A <input type="radio"/> B
<input type="radio"/> B	<input type="radio"/> A <input type="radio"/> B	<input type="radio"/> B		<input type="radio"/> Nuove V<= 200 Km/h	<input type="radio"/> A <input type="radio"/> B
<input type="radio"/> Ca	<input type="radio"/> A <input type="radio"/> B	<input type="radio"/> C1		<input type="radio"/> Nuove V>= 200 Km/h	
<input type="radio"/> Cb	<input type="radio"/> A <input type="radio"/> B	<input type="radio"/> C2			
<input type="radio"/> Da		<input type="radio"/> D			
<input checked="" type="radio"/> Db		<input type="radio"/> E			
<input type="radio"/> E		<input checked="" type="radio"/> F			

DESTINAZIONE D'USO P.R.G.	LIMITI DI ZONA [dBA]	DAY/NIGHT
Ambiti territoriali art 3.1-Area di pertinenza degli edifici di valore architettonico e storico testimoniale art 6.3.6-Zona agricola ZEP art 3.2.2	DPR142/2004 ZONIZZAZIONE COMUNALE classe IV LIMITI DI SOGLIA	65/55 65/55 65/55

VINCOLO AI SENSI DEL D.LGS 42/2004 E S.M.I. 

TIPOLOGIA EDILIZIA DEL RICETTORE	CARATTERISTICHE DEGLI EDIFICI
<input checked="" type="checkbox"/> Residenziale <input type="checkbox"/> Terziario <input checked="" type="checkbox"/> Agricola <input type="checkbox"/> Produttivo/Industriale <input type="checkbox"/> Scuola/Asilo <input type="checkbox"/> Ospedale/Casa Protetta <input type="checkbox"/> Struttura Socio-Sanitaria <input type="checkbox"/> Altro..	<input checked="" type="radio"/> Abitata <input type="radio"/> Disabitata <input type="radio"/> Costruzione <input type="radio"/> Rudere <input type="radio"/> Altro... Fruizione: <input checked="" type="checkbox"/> Diurno <input checked="" type="checkbox"/> Notturno <input type="checkbox"/> Altro...
	Numero Edifici: 1 Tipo di struttura: muratura Stato di conservazione: <input type="radio"/> buono <input checked="" type="radio"/> medio <input type="radio"/> cattivo Stato dei serramenti: <input type="radio"/> buono <input type="radio"/> medio <input checked="" type="radio"/> cattivo Numero piani (max): 2 H (max) [m]: 5 Numero fronti esposti: 2 Stima del numero di unità_abitative: 1

## CARATTERISTICHE DEL RICETTORE CON DESTINAZIONE "AGRICOLA"

 Non attivo    Attiv    Orticolo    Frutticolo    Altro..
SORGENTI CAMPI ELETTRROMAGNETICI ESISTENTI 

Tipologia: Cavi Enel Distanza minima dalla sorgente [m:] 180

SORGENTI EMISSIVE IN ATMOSFERA 

Tipologia: Distanza minima dalla sorgente [m:]

## NOTE:

nota vocale

data

ora

RICETTORE:

PR024

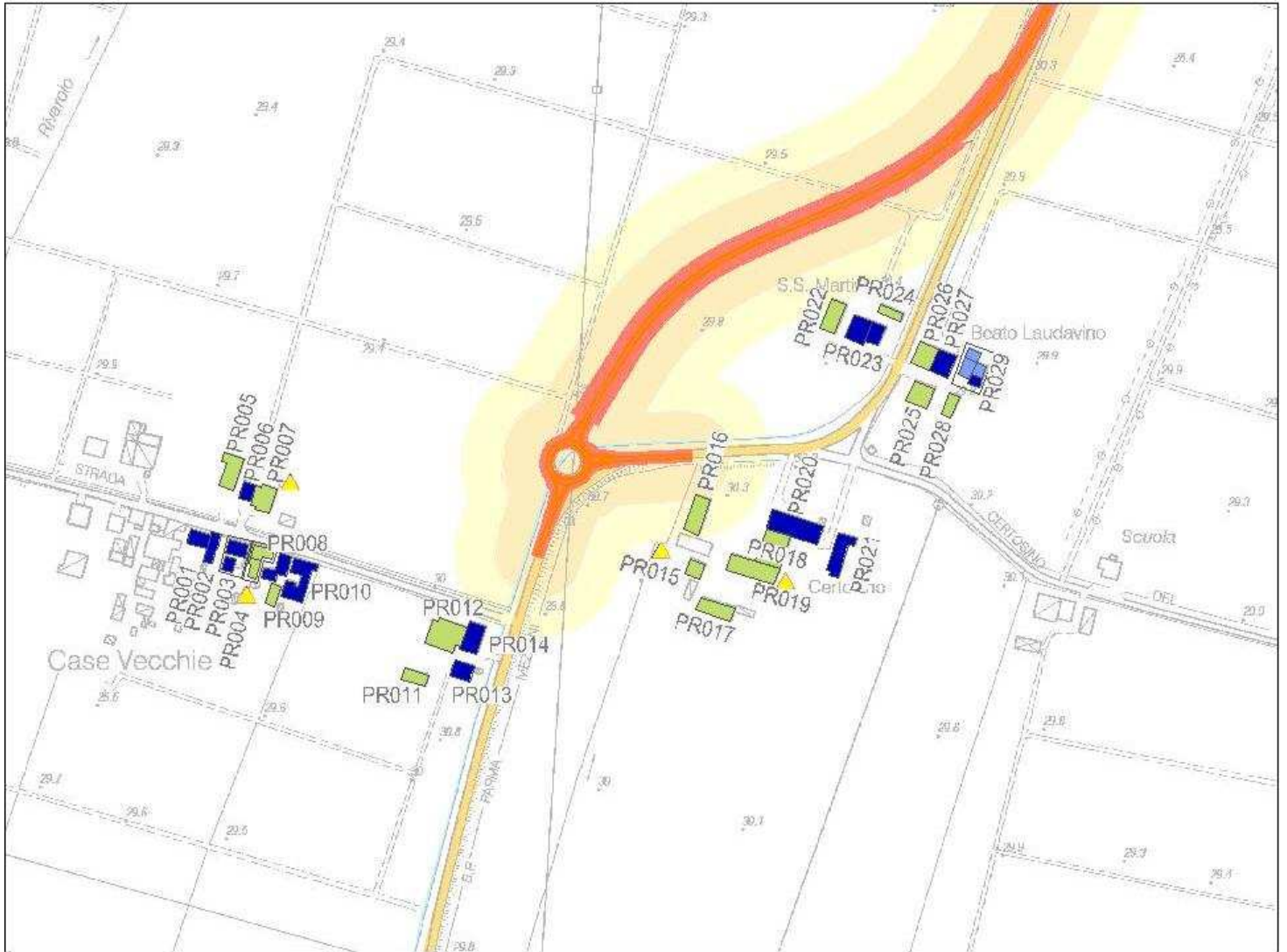

Stralci planimetrico: Con localizzazione del ricettore rispetto all'infrastruttura in progetto



Vista da: Ovest



Vista da: Nord Ovest

Località: strada Burla

Comune: Parma

Provincia: Parma

PR024

Coordinate ricettore(X, Y, Z): X = 1609578.20 Y = 4969495.35 Z = 30

Coordinate punto maggiormente esposto (X, Y, Z): X = 1609571,07 Y = 4969502,11 Z = 30

Distanza minima dall'asse della nuova infrastruttura Autostradale [M]: 80

Distanza minima dalle aree o dalle viabilità di cantiere[M]: 11

## CARATTERISTICHE DELL'INFRASTRUTTURA IN PROGETTO:

 a raso    rilevato    trincea    viadotto    galleria

## FASCE DI PERTINENZA [DPR 142/204 E DPR 459/1999]

STRADE ESISTENTI E ASSIMILABILI		STRADE DI NUOVA REALIZZAZIONE		LINEE FERROVIARIE	
TIPO DI STRADA	FASCIA PERT.	TIPO DI STRADA		TIPO	
<input type="radio"/> A	<input type="radio"/> A <input type="radio"/> B	<input type="radio"/> A		<input type="radio"/> Esistenti	<input type="radio"/> A <input type="radio"/> B
<input type="radio"/> B	<input type="radio"/> A <input type="radio"/> B	<input type="radio"/> B		<input type="radio"/> Nuove V<= 200 Km/h	<input type="radio"/> A <input type="radio"/> B
<input type="radio"/> Ca	<input type="radio"/> A <input type="radio"/> B	<input type="radio"/> C1		<input type="radio"/> Nuove V>= 200 Km/h	
<input checked="" type="radio"/> Cb	<input checked="" type="radio"/> A <input type="radio"/> B	<input type="radio"/> C2			
<input type="radio"/> Da		<input type="radio"/> D			
<input type="radio"/> Db		<input type="radio"/> E			
<input type="radio"/> E		<input checked="" type="radio"/> F			

DESTINAZIONE D'USO P.R.G.	LIMITI DI ZONA [dBA]	DAY/NIGHT
Ambiti territoriali art 3.1-Area di pertinenza degli edifici di valore architettonico e storico testimoniale art 6.3.6-Zona agricola ZEP art 3.2.2	DPR142/2004 ZONIZZAZIONE COMUNALE classe IV LIMITI DI SOGLIA	70/60 65/55 65/55

VINCOLO AI SENSI DEL D.LGS 42/2004 E S.M.I. 

TIPOLOGIA EDILIZIA DEL RICETTORE	CARATTERISTICHE DEGLI EDIFICI
<input type="checkbox"/> Residenziale <input type="checkbox"/> Terziario <input checked="" type="checkbox"/> Agricola <input type="checkbox"/> Produttivo/Industriale <input type="checkbox"/> Scuola/Asilo <input type="checkbox"/> Ospedale/Casa Protetta <input type="checkbox"/> Struttura Socio-Sanitaria <input type="checkbox"/> Altro..	<input checked="" type="radio"/> Abitata <input type="radio"/> Disabitata <input type="radio"/> Costruzione <input type="radio"/> Rudere <input type="radio"/> Altro... Fruizione: <input checked="" type="checkbox"/> Diurno <input type="checkbox"/> Notturno <input type="checkbox"/> Altro...
	Numero Edifici: 1 Tipo di struttura: muratura Stato di conservazione: <input type="radio"/> buono <input type="radio"/> medio <input checked="" type="radio"/> cattivo Stato dei serramenti: <input type="radio"/> buono <input type="radio"/> medio <input checked="" type="radio"/> cattivo Numero piani (max): 2      H (max) [m]: 5 Numero fronti esposti: 2 Stima del numero di unità_abitative:

## CARATTERISTICHE DEL RICETTORE CON DESTINAZIONE "AGRICOLA"

 Non attivo    Attiv    Orticolo    Frutticolo    Altro..

## SORGENTI CAMPI ELETTROMAGNETICI ESISTENTI

Tipologia: Cavi Enel      Distanza minima dalla sorgente [m:] 220

## SORGENTI EMISSIVE IN ATMOSFERA

Tipologia:      Distanza minima dalla sorgente [m:]

## NOTE:

nota vocale

data

ora

RICETTORE:

PR025

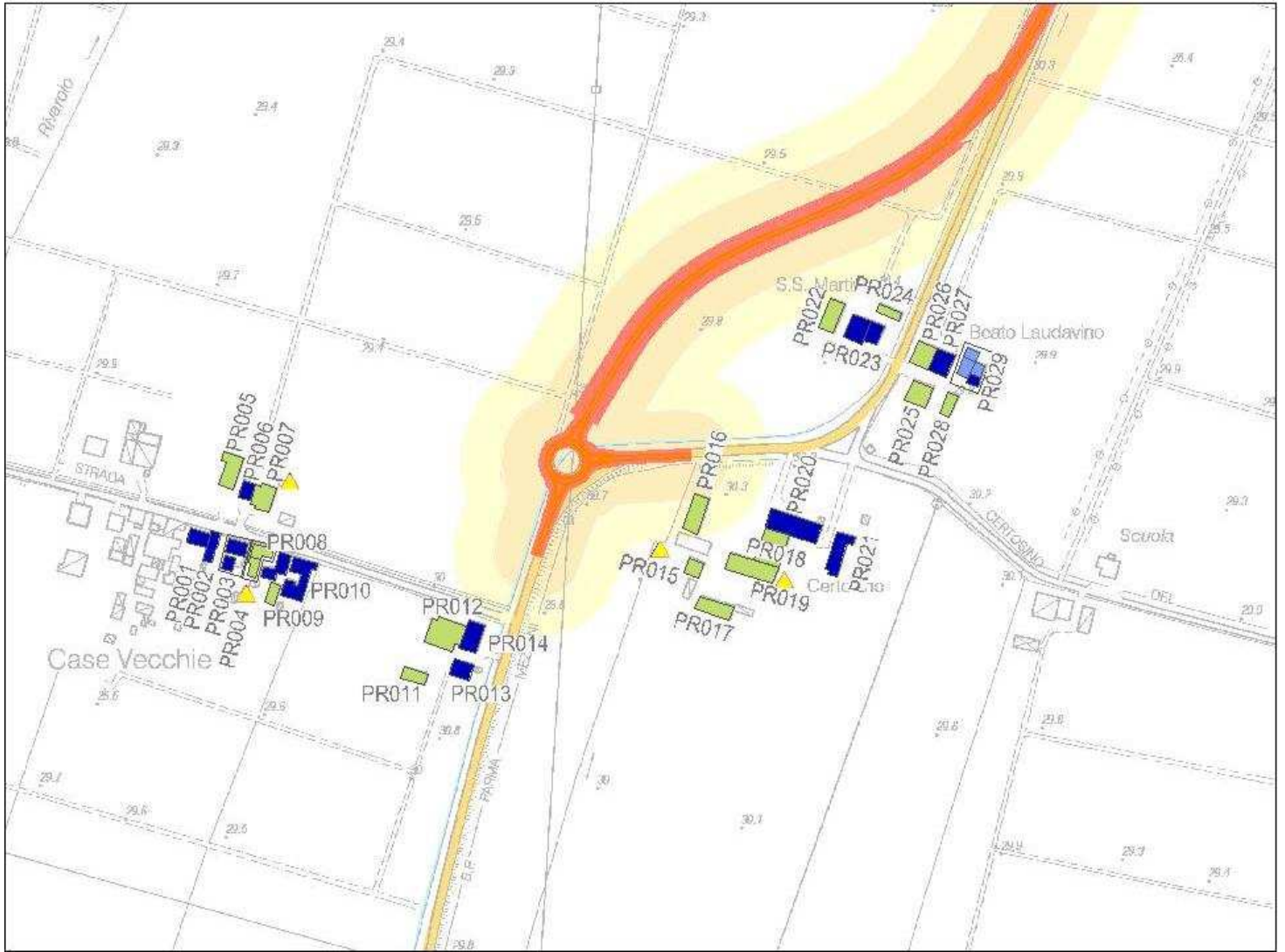

Stralciamento planimetrico: Con localizzazione del ricettore rispetto all'infrastruttura in progetto



Vista da: Ovest



Vista da: Nord Ovest

Località: strada Burla

Comune: Parma

Provincia: Parma

PR025

Coordinate ricettore(X, Y, Z): X = 1609600.84 Y = 4969433.42 Z = 30

Coordinate punto maggiormente esposto (X, Y, Z): X = 1609596,47 Y = 4969444,09 Z = 30

Distanza minima dall'asse della nuova infrastruttura Autostradale [M]: 144

Distanza minima dalle aree o dalle viabilità di cantiere[M]: 17

## CARATTERISTICHE DELL'INFRASTRUTTURA IN PROGETTO:

 a raso    rilevato    trincea    viadotto    galleria

## FASCE DI PERTINENZA [DPR 142/204 E DPR 459/1999]

STRADE ESISTENTI E ASSIMILABILI		STRADE DI NUOVA REALIZZAZIONE		LINEE FERROVIARIE	
TIPO DI STRADA	FASCIA PERT.	TIPO DI STRADA		TIPO	
<input type="radio"/> A	<input type="radio"/> A <input type="radio"/> B	<input type="radio"/> A		<input type="radio"/> Esistenti	<input type="radio"/> A <input type="radio"/> B
<input type="radio"/> B	<input type="radio"/> A <input type="radio"/> B	<input type="radio"/> B		<input type="radio"/> Nuove V<= 200 Km/h	<input type="radio"/> A <input type="radio"/> B
<input type="radio"/> Ca	<input type="radio"/> A <input type="radio"/> B	<input type="radio"/> C1		<input type="radio"/> Nuove V>= 200 Km/h	
<input checked="" type="radio"/> Cb	<input checked="" type="radio"/> A <input type="radio"/> B	<input type="radio"/> C2			
<input type="radio"/> Da		<input type="radio"/> D			
<input type="radio"/> Db		<input type="radio"/> E			
<input type="radio"/> E		<input checked="" type="radio"/> F			

DESTINAZIONE D'USO P.R.G.	LIMITI DI ZONA [dBA]	DAY/NIGHT
Ambiti territoriali art 3.1-Area di pertinenza degli edifici di valore architettonico e storico testimoniale art 6.3.6-Zona agricola ZEP art 3.2.2	DPR142/2004 ZONIZZAZIONE COMUNALE classe IV LIMITI DI SOGLIA	70/60 65/55 65/55

VINCOLO AI SENSI DEL D.LGS 42/2004 E S.M.I. 

TIPOLOGIA EDILIZIA DEL RICETTORE	CARATTERISTICHE DEGLI EDIFICI
<input type="checkbox"/> Residenziale <input type="checkbox"/> Terziario <input checked="" type="checkbox"/> Agricola <input type="checkbox"/> Produttivo/Industriale <input type="checkbox"/> Scuola/Asilo <input type="checkbox"/> Ospedale/Casa Protetta <input type="checkbox"/> Struttura Socio-Sanitaria <input type="checkbox"/> Altro..	<input checked="" type="radio"/> Abitata <input type="radio"/> Disabitata <input type="radio"/> Costruzione <input type="radio"/> Rudere <input type="radio"/> Altro... Fruizione: <input checked="" type="checkbox"/> Diurno <input type="checkbox"/> Notturno <input type="checkbox"/> Altro...
	Numero Edifici: 1 Tipo di struttura: muratura Stato di conservazione: <input type="radio"/> buono <input type="radio"/> medio <input checked="" type="radio"/> cattivo Stato dei serramenti: <input type="radio"/> buono <input type="radio"/> medio <input checked="" type="radio"/> cattivo Numero piani (max): 2 H (max) [m]: 6 Numero fronti esposti: 2 Stima del numero di unità_abitative:

## CARATTERISTICHE DEL RICETTORE CON DESTINAZIONE "AGRICOLA"

 Non attivo    Attiv    Orticolo    Frutticolo    Altro..
SORGENTI CAMPI ELETTROMAGNETICI ESISTENTI 

Tipologia: Distanza minima dalla sorgente [m:]

SORGENTI EMISSIVE IN ATMOSFERA 

Tipologia: Distanza minima dalla sorgente [m:]

## NOTE:

nota vocale

data

ora

RICETTORE:

PR026

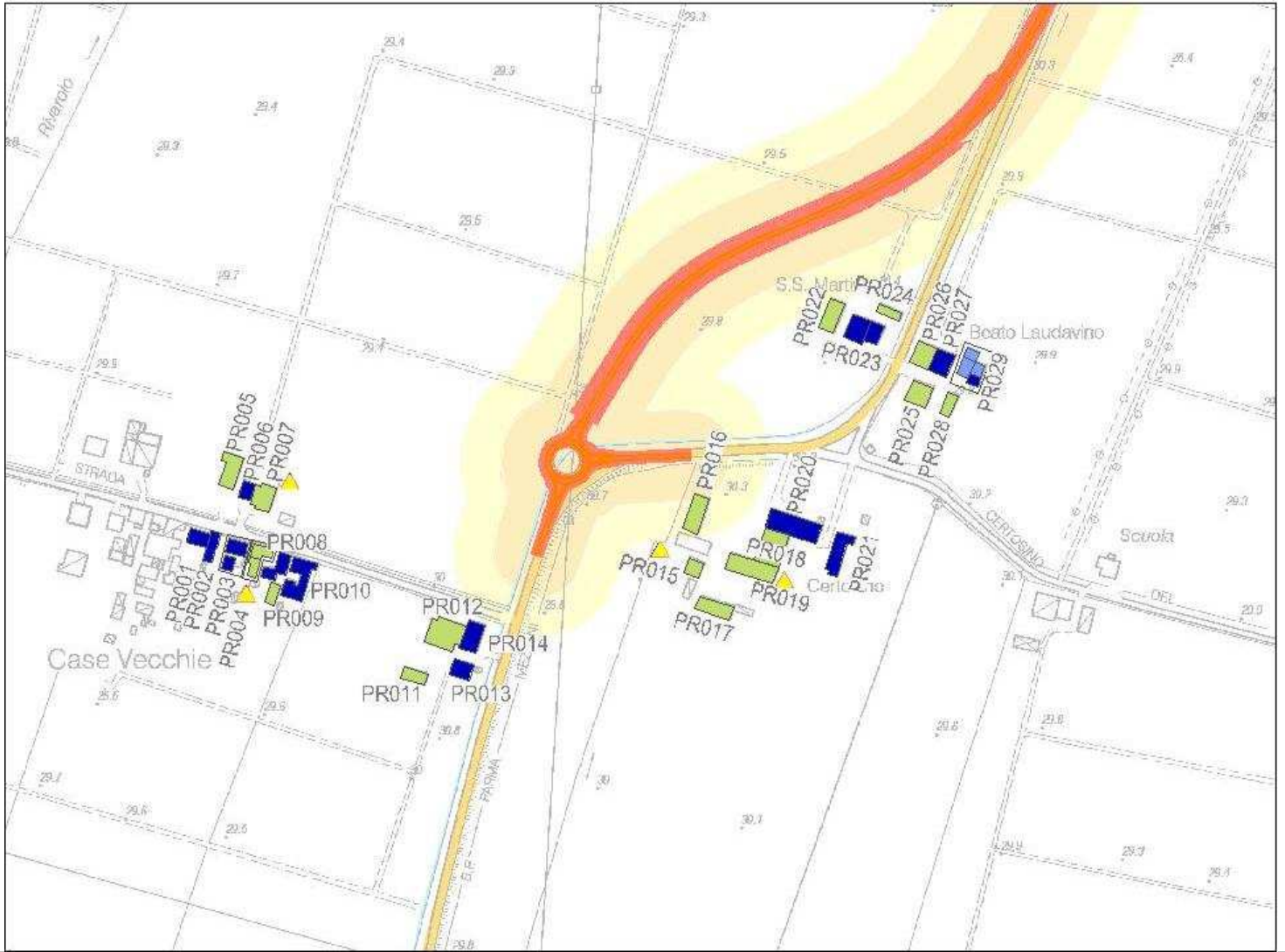

Stralcio planimetrico: Con localizzazione del ricettore rispetto all'infrastruttura in progetto



Vista da: Nord



Vista da: Nord Ovest

Località: strada Burla

Comune: Parma

Provincia: Parma

PR026

Coordinate ricettore(X, Y, Z): X = 1609604.26 Y = 4969462.81 Z = 30

Coordinate punto maggiormente esposto (X, Y, Z): X = 1609600,46 Y = 4969473,88 Z = 30

Distanza minima dall'asse della nuova infrastruttura Autostradale [M]: 118

Distanza minima dalle aree o dalle viabilità di cantiere[M]: 8

CARATTERISTICHE DELL'INFRASTRUTTURA IN PROGETTO:

a raso  rilevato  trincea  viadotto  galleria

FASCE DI PERTINENZA [DPR 142/204 E DPR 459/1999]

<b>STRADE ESISTENTI E ASSIMILABILI</b> TIPO DI STRADA <input type="radio"/> A <input type="radio"/> B <input type="radio"/> Ca <input checked="" type="radio"/> Cb <input type="radio"/> Da <input type="radio"/> Db <input type="radio"/> E		<b>FASCIA PERT.</b> <input type="radio"/> A <input type="radio"/> B <input type="radio"/> A <input type="radio"/> B <input type="radio"/> A <input type="radio"/> B <input checked="" type="radio"/> A <input type="radio"/> B		<b>STRADE DI NUOVA REALIZZAZIONE</b> TIPO DI STRADA <input type="radio"/> A <input type="radio"/> B <input type="radio"/> C1 <input type="radio"/> C2 <input type="radio"/> D <input type="radio"/> E <input checked="" type="radio"/> F		<b>LINEE FERROVIARIE</b> TIPO <input type="radio"/> Esistenti <input type="radio"/> Nuove V<= 200 Km/h <input type="radio"/> Nuove V>= 200 Km/h		<input type="radio"/> A <input type="radio"/> B <input type="radio"/> A <input type="radio"/> B	
--	--	--	--	--	--	---	--	--	--

DESTINAZIONE D'USO P.R.G.	LIMITI DI ZONA [dBA]	DAY/NIGHT
Ambiti territoriali art 3.1-Area di pertinenza degli edifici di valore architettonico e storico testimoniale art 6.3.6-Zona agricola ZEP art 3.2.2	DPR142/2004 ZONIZZAZIONE COMUNALE classe IV LIMITI DI SOGLIA	70/60 65/55 65/55

VINCOLO AI SENSI DEL D.LGS 42/2004 E S.M.I.

<b>TIPOLOGIA EDILIZIA DEL RICETTORE</b> <input type="checkbox"/> Residenziale <input type="checkbox"/> Terziario <input checked="" type="checkbox"/> Agricola <input type="checkbox"/> Produttivo/Industriale <input type="checkbox"/> Scuola/Asilo <input type="checkbox"/> Ospedale/Casa Protetta <input type="checkbox"/> Struttura Socio-Sanitaria <input type="checkbox"/> Altro..		<b>CARATTERISTICHE DEGLI EDIFICI</b> Numero Edifici: 1 Tipo di struttura: muratura Stato di conservazione: <input type="radio"/> buono <input type="radio"/> medio <input checked="" type="radio"/> cattivo Stato dei serramenti: <input type="radio"/> buono <input type="radio"/> medio <input checked="" type="radio"/> cattivo Numero piani (max): 1 H (max) [m]: 6 Numero fronti esposti: 2 Stima del numero di unità_abitative:		<input checked="" type="radio"/> Abitata <input type="radio"/> Disabilitata <input type="radio"/> Costruzione <input type="radio"/> Rudere <input type="radio"/> Altro... Fruizione: <input checked="" type="checkbox"/> Diurno <input type="checkbox"/> Notturmo <input type="checkbox"/> Altro...	
---	--	--	--	---	--

CARATTERISTICHE DEL RICETTORE CON DESTINAZIONE "AGRICOLA"

Non attivo  Attiv  Orticolo  Frutticolo  Altro..

SORGENTI CAMPI ELETTROMAGNETICI ESISTENTI

Tipologia: Distanza minima dalla sorgente [m:]

SORGENTI EMISSIVE IN ATMOSFERA

Tipologia: Distanza minima dalla sorgente [m:]

NOTE:

nota vocale

data

ora



RICETTORE:

PR027

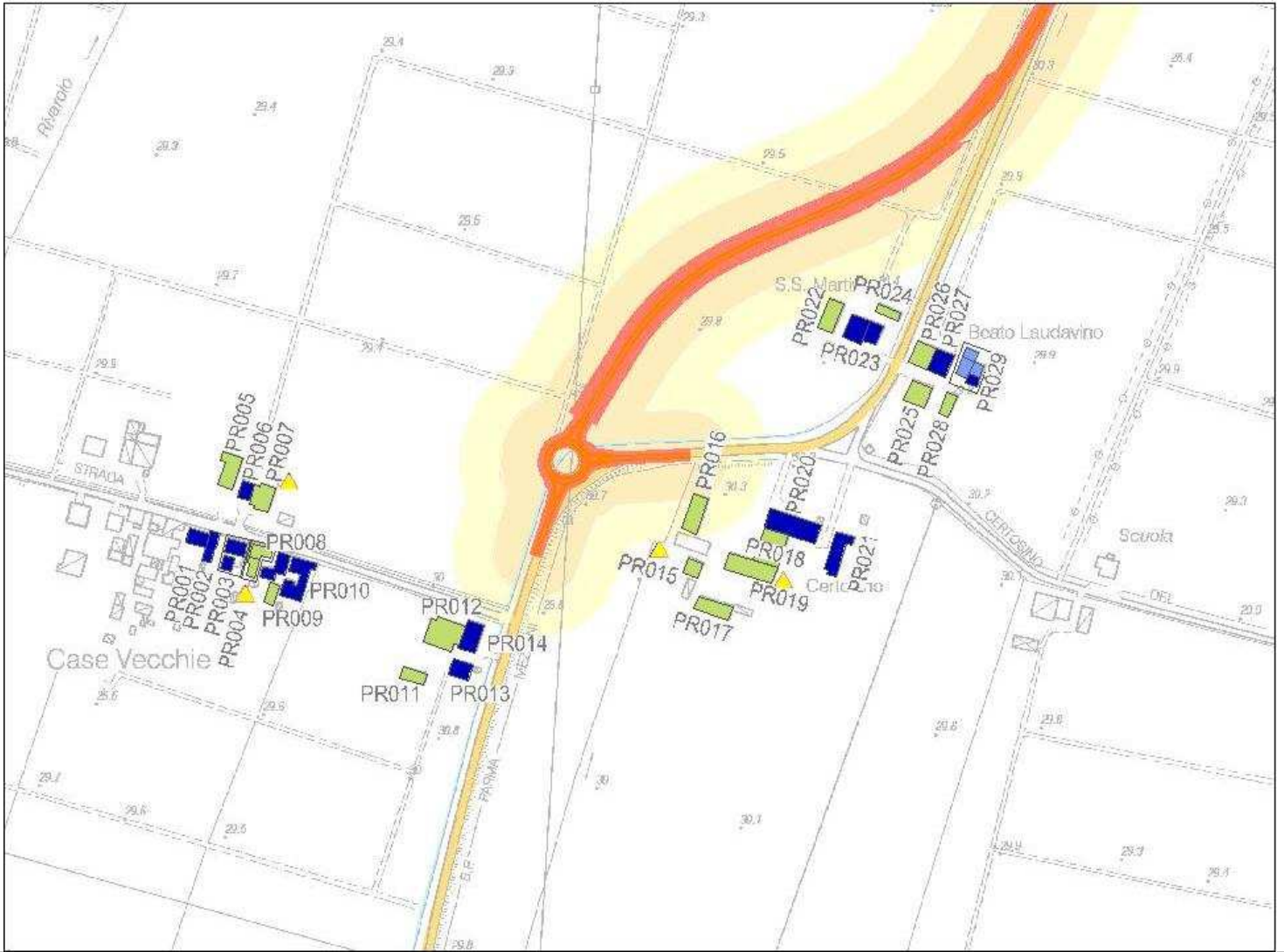

Stralcio planimetrico: Con localizzazione del ricettore rispetto all'infrastruttura in progetto



Vista da: Nord



Vista da: Sud

Località: strada Burla

Comune: Parma

Provincia: Parma

PR027

Coordinate ricettore(X, Y, Z): X = 1609618.06 Y = 4969457.17 Z = 30

Coordinate punto maggiormente esposto (X, Y, Z): X = 1609614,61 Y = 4969467,98 Z = 30

Distanza minima dall'asse della nuova infrastruttura Autostradale [M]: 129

Distanza minima dalle aree o dalle viabilità di cantiere[M]: 24

CARATTERISTICHE DELL'INFRASTRUTTURA IN PROGETTO:

a raso  rilevato  trincea  viadotto  galleria

FASCE DI PERTINENZA [DPR 142/204 E DPR 459/1999]

<b>STRADE ESISTENTI E ASSIMILABILI</b> TIPO DI STRADA	<b>FASCIA PERT.</b>	<b>STRADE DI NUOVA REALIZZAZIONE</b> TIPO DI STRADA	<b>LINEE FERROVIARIE</b> TIPO
<input type="radio"/> A <input type="radio"/> B <input type="radio"/> Ca <input checked="" type="radio"/> Cb <input type="radio"/> Da <input type="radio"/> Db <input type="radio"/> E	<input type="radio"/> A <input type="radio"/> B <input type="radio"/> A <input type="radio"/> B <input type="radio"/> A <input type="radio"/> B <input checked="" type="radio"/> A <input type="radio"/> B	<input type="radio"/> A <input type="radio"/> B <input type="radio"/> C1 <input type="radio"/> C2 <input type="radio"/> D <input type="radio"/> E <input checked="" type="radio"/> F	<input type="radio"/> Esistenti <input type="radio"/> A <input type="radio"/> B <input type="radio"/> Nuove V<= 200 Km/h <input type="radio"/> A <input type="radio"/> B <input type="radio"/> Nuove V>= 200 Km/h

DESTINAZIONE D'USO P.R.G.	LIMITI DI ZONA [dBA]	DAY/NIGHT
Ambiti territoriali art 3.1-Area di pertinenza degli edifici di valore architettonico e storico testimoniale art 6.3.6-Zona agricola ZEP art 3.2.2	DPR142/2004 ZONIZZAZIONE COMUNALE classe IV LIMITI DI SOGLIA	70/60 65/55 65/55

VINCOLO AI SENSI DEL D.LGS 42/2004 E S.M.I.

<b>TIPOLOGIA EDILIZIA DEL RICETTORE</b>	<b>CARATTERISTICHE DEGLI EDIFICI</b>
<input checked="" type="checkbox"/> Residenziale <input type="checkbox"/> Terziario <input type="checkbox"/> Agricola <input type="checkbox"/> Produttivo/Industriale <input type="checkbox"/> Scuola/Asilo <input type="checkbox"/> Ospedale/Casa Protetta <input type="checkbox"/> Struttura Socio-Sanitaria <input type="checkbox"/> Altro..	<input checked="" type="radio"/> Abitata <input type="radio"/> Disabitata <input type="radio"/> Costruzione <input type="radio"/> Rudere <input type="radio"/> Altro... Fruizione: <input checked="" type="checkbox"/> Diurno <input checked="" type="checkbox"/> Notturno <input type="checkbox"/> Altro...
	Numero Edifici: 1 Tipo di struttura: muratura Stato di conservazione: <input type="radio"/> buono <input checked="" type="radio"/> medio <input type="radio"/> cattivo Stato dei serramenti: <input type="radio"/> buono <input checked="" type="radio"/> medio <input type="radio"/> cattivo Numero piani (max): 2 H (max) [m]: 6 Numero fronti esposti: 2 Stima del numero di unità_abitative: 2

CARATTERISTICHE DEL RICETTORE CON DESTINAZIONE "AGRICOLA"

Non attivo  Attiv  Orticolo  Frutticolo  Altro..

SORGENTI CAMPI ELETTROMAGNETICI ESISTENTI

Tipologia: Distanza minima dalla sorgente [m:]

SORGENTI EMISSIVE IN ATMOSFERA

Tipologia: Distanza minima dalla sorgente [m:]

NOTE:

nota vocale

data

ora

RICETTORE:

PR028

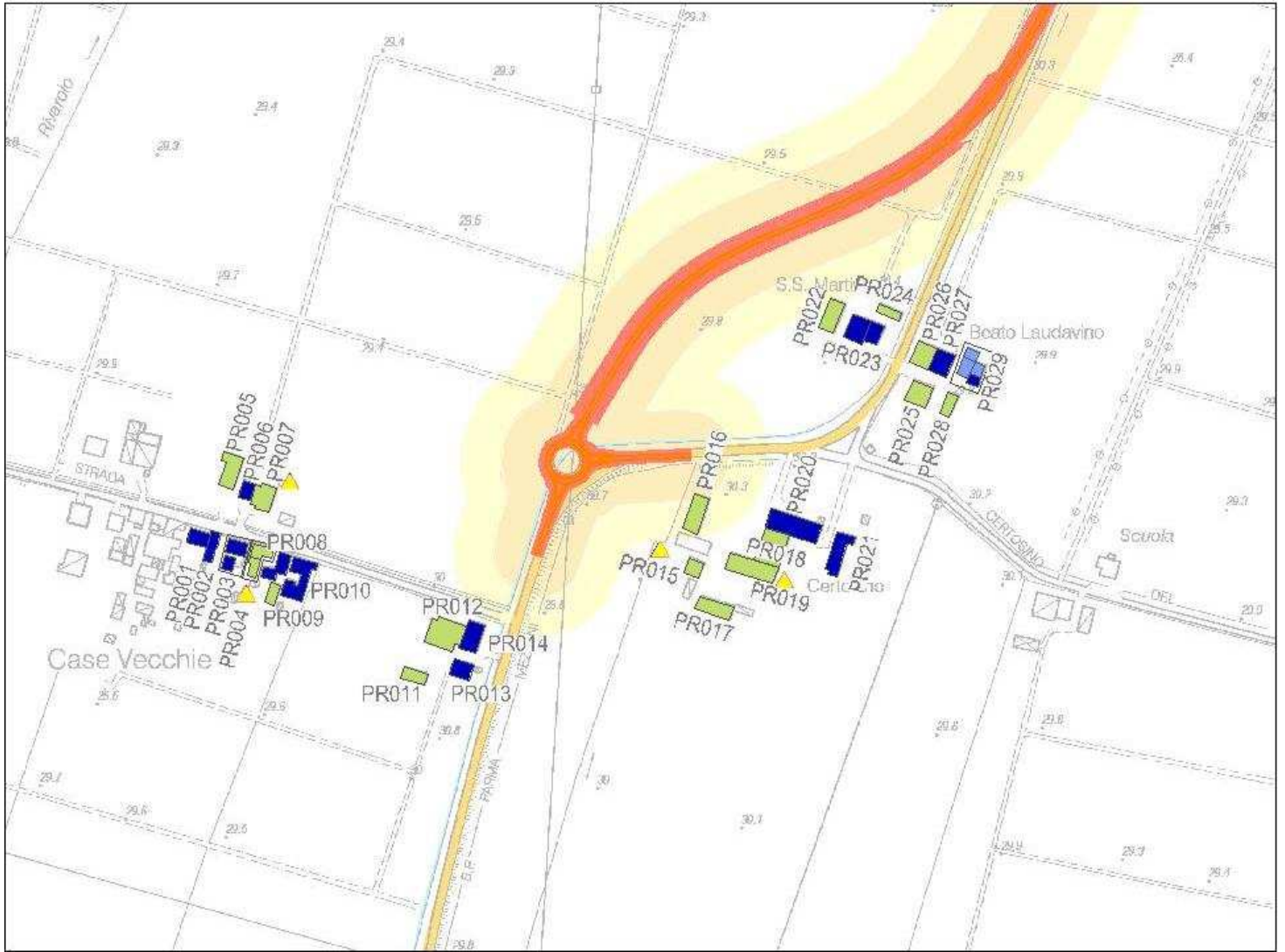

Stralicio planimetrico: Con localizzazione del ricettore rispetto all'infrastruttura in progetto



Vista da: Ovest



Vista da: Nord

Località: strada Burla

Comune: Parma

Provincia: Parma

PR028

Coordinate ricettore(X, Y, Z): X = 1609623.33 Y = 4969425.24 Z = 30

Coordinate punto maggiormente esposto (X, Y, Z): X = 1609622,81 Y = 4969434,47 Z = 30

Distanza minima dall'asse della nuova infrastruttura Autostradale [M]: 163

Distanza minima dalle aree o dalle viabilità di cantiere[M]: 44

## CARATTERISTICHE DELL'INFRASTRUTTURA IN PROGETTO:

 a raso    rilevato    trincea    viadotto    galleria

## FASCE DI PERTINENZA [DPR 142/204 E DPR 459/1999]

STRADE ESISTENTI E ASSIMILABILI		STRADE DI NUOVA REALIZZAZIONE		LINEE FERROVIARIE	
TIPO DI STRADA	FASCIA PERT.	TIPO DI STRADA		TIPO	
<input type="radio"/> A	<input type="radio"/> A <input type="radio"/> B	<input type="radio"/> A		<input type="radio"/> Esistenti	<input type="radio"/> A <input type="radio"/> B
<input type="radio"/> B	<input type="radio"/> A <input type="radio"/> B	<input type="radio"/> B		<input type="radio"/> Nuove V<= 200 Km/h	<input type="radio"/> A <input type="radio"/> B
<input type="radio"/> Ca	<input type="radio"/> A <input type="radio"/> B	<input type="radio"/> C1		<input type="radio"/> Nuove V>= 200 Km/h	
<input checked="" type="radio"/> Cb	<input checked="" type="radio"/> A <input type="radio"/> B	<input type="radio"/> C2			
<input type="radio"/> Da		<input type="radio"/> D			
<input type="radio"/> Db		<input type="radio"/> E			
<input type="radio"/> E		<input checked="" type="radio"/> F			

DESTINAZIONE D'USO P.R.G.	LIMITI DI ZONA [dBA]	DAY/NIGHT
Ambiti territoriali art 3.1-Area di pertinenza degli edifici di valore architettonico e storico testimoniale art 6.3.6-Zona agricola ZEP art 3.2.2	DPR142/2004 ZONIZZAZIONE COMUNALE classe IV LIMITI DI SOGLIA	70/60 65/55 65/55

VINCOLO AI SENSI DEL D.LGS 42/2004 E S.M.I. 

TIPOLOGIA EDILIZIA DEL RICETTORE	CARATTERISTICHE DEGLI EDIFICI
<input type="checkbox"/> Residenziale <input type="checkbox"/> Terziario <input checked="" type="checkbox"/> Agricola <input type="checkbox"/> Produttivo/Industriale <input type="checkbox"/> Scuola/Asilo <input type="checkbox"/> Ospedale/Casa Protetta <input type="checkbox"/> Struttura Socio-Sanitaria <input type="checkbox"/> Altro..	<input checked="" type="radio"/> Abitata <input type="radio"/> Disabitata <input type="radio"/> Costruzione <input type="radio"/> Rudere <input type="radio"/> Altro... Fruizione: <input checked="" type="checkbox"/> Diurno <input type="checkbox"/> Notturno <input type="checkbox"/> Altro...
	Numero Edifici: 1 Tipo di struttura: muratura Stato di conservazione: <input type="radio"/> buono <input checked="" type="radio"/> medio <input type="radio"/> cattivo Stato dei serramenti: <input type="radio"/> buono <input type="radio"/> medio <input checked="" type="radio"/> cattivo Numero piani (max): 2      H (max) [m]: 4 Numero fronti esposti: 2 Stima del numero di unità_abitative:

## CARATTERISTICHE DEL RICETTORE CON DESTINAZIONE "AGRICOLA"

 Non attivo    Attiv    Orticolo    Frutticolo    Altro..
SORGENTI CAMPI ELETTROMAGNETICI ESISTENTI 

Tipologia: Distanza minima dalla sorgente [m:]

SORGENTI EMISSIVE IN ATMOSFERA 

Tipologia: Distanza minima dalla sorgente [m:]

## NOTE:

nota vocale

data

ora

RICETTORE:

PR029

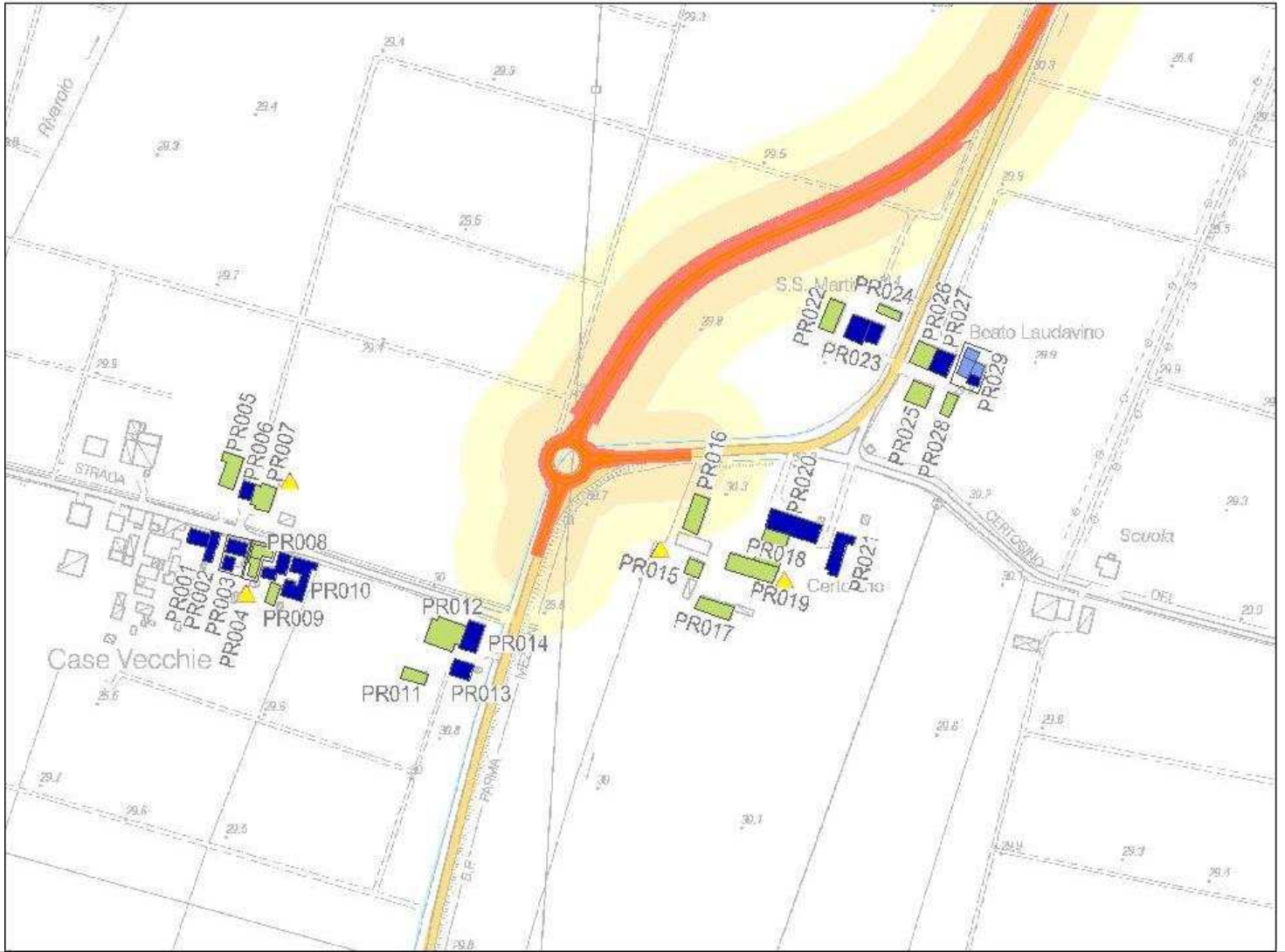

Stralcio planimetrico: Con localizzazione del ricettore rispetto all'infrastruttura in progetto



Vista da: Sud



Vista da: Sud Ovest

Località: strada Burla

Comune: Parma

Provincia: Parma

PR029

Coordinate ricettore(X, Y, Z): X = 1609640.81 Y = 4969453.08 Z = 30

Coordinate punto maggiormente esposto (X, Y, Z): X = 1609637,6 Y = 4969468,57 Z = 30

Distanza minima dall'asse della nuova infrastruttura Autostradale [M]: 140

Distanza minima dalle aree o dalle viabilità di cantiere[M]: 45

## CARATTERISTICHE DELL'INFRASTRUTTURA IN PROGETTO:

 a raso    rilevato    trincea    viadotto    galleria

## FASCE DI PERTINENZA [DPR 142/204 E DPR 459/1999]

STRADE ESISTENTI E ASSIMILABILI		STRADE DI NUOVA REALIZZAZIONE		LINEE FERROVIARIE	
TIPO DI STRADA	FASCIA PERT.	TIPO DI STRADA		TIPO	
<input type="radio"/> A	<input type="radio"/> A <input type="radio"/> B	<input type="radio"/> A		<input type="radio"/> Esistenti	<input type="radio"/> A <input type="radio"/> B
<input type="radio"/> B	<input type="radio"/> A <input type="radio"/> B	<input type="radio"/> B		<input type="radio"/> Nuove V<= 200 Km/h	<input type="radio"/> A <input type="radio"/> B
<input type="radio"/> Ca	<input type="radio"/> A <input type="radio"/> B	<input type="radio"/> C1		<input type="radio"/> Nuove V>= 200 Km/h	
<input checked="" type="radio"/> Cb	<input checked="" type="radio"/> A <input type="radio"/> B	<input type="radio"/> C2			
<input type="radio"/> Da		<input type="radio"/> D			
<input type="radio"/> Db		<input type="radio"/> E			
<input type="radio"/> E		<input checked="" type="radio"/> F			

DESTINAZIONE D'USO P.R.G.	LIMITI DI ZONA [dBA]	DAY/NIGHT
Ambiti territoriali art 3.1-Area di pertinenza degli edifici di valore architettonico e storico testimoniale art 6.3.6-Zona agricola ZEP art 3.2.2	DPR142/2004 ZONIZZAZIONE COMUNALE classe IV LIMITI DI SOGLIA	70/60 65/55 65/55

VINCOLO AI SENSI DEL D.LGS 42/2004 E S.M.I. 

TIPOLOGIA EDILIZIA DEL RICETTORE	CARATTERISTICHE DEGLI EDIFICI
<input checked="" type="checkbox"/> Residenziale <input type="checkbox"/> Terziario <input checked="" type="checkbox"/> Agricola <input type="checkbox"/> Produttivo/Industriale <input type="checkbox"/> Scuola/Asilo <input type="checkbox"/> Ospedale/Casa Protetta <input type="checkbox"/> Struttura Socio-Sanitaria <input type="checkbox"/> Altro..	<input checked="" type="radio"/> Abitata <input type="radio"/> Disabitata <input type="radio"/> Costruzione <input type="radio"/> Rudere <input type="radio"/> Altro... Fruizione: <input checked="" type="checkbox"/> Diurno <input checked="" type="checkbox"/> Notturno <input type="checkbox"/> Altro...
	Numero Edifici: 4 Tipo di struttura: muratura Stato di conservazione: <input type="radio"/> buono <input type="radio"/> medio <input checked="" type="radio"/> cattivo Stato dei serramenti: <input type="radio"/> buono <input type="radio"/> medio <input checked="" type="radio"/> cattivo Numero piani (max): 1 H (max) [m]: 3 Numero fronti esposti: 2 Stima del numero di unità_abitative: 1

## CARATTERISTICHE DEL RICETTORE CON DESTINAZIONE "AGRICOLA"

 Non attivo    Attiv    Orticolo    Frutticolo    Altro..
SORGENTI CAMPI ELETTROMAGNETICI ESISTENTI 

Tipologia: \_\_\_\_\_ Distanza minima dalla sorgente [m:]: \_\_\_\_\_

SORGENTI EMISSIVE IN ATMOSFERA 

Tipologia: \_\_\_\_\_ Distanza minima dalla sorgente [m:]: \_\_\_\_\_

## NOTE:

nota vocale

data

ora

RICETTORE:

PR030



Stralcio planimetrico: Con localizzazione del ricettore rispetto all'infrastruttura in progetto



Vista da: Sud



Vista da: Sud Ovest

Località: strada Burla

Comune: Parma

Provincia: Parma

PR030

Coordinate ricettore(X, Y, Z): X = 1609692.23 Y = 4969863.85 Z = 29

Coordinate punto maggiormente esposto (X, Y, Z): X = 1609700,01 Y = 4969847,68 Z = 29

Distanza minima dall'asse della nuova infrastruttura Autostradale [M]: 51

Distanza minima dalle aree o dalle viabilità di cantiere[M]: 46

## CARATTERISTICHE DELL'INFRASTRUTTURA IN PROGETTO:

 a raso    rilevato    trincea    viadotto    galleria

## FASCE DI PERTINENZA [DPR 142/204 E DPR 459/1999]

STRADE ESISTENTI E ASSIMILABILI		STRADE DI NUOVA REALIZZAZIONE		LINEE FERROVIARIE	
TIPO DI STRADA	FASCIA PERT.	TIPO DI STRADA		TIPO	
<input type="radio"/> A	<input type="radio"/> A <input type="radio"/> B	<input type="radio"/> A		<input type="radio"/> Esistenti	<input type="radio"/> A <input type="radio"/> B
<input type="radio"/> B	<input type="radio"/> A <input type="radio"/> B	<input type="radio"/> B		<input type="radio"/> Nuove V<= 200 Km/h	<input type="radio"/> A <input type="radio"/> B
<input type="radio"/> Ca	<input type="radio"/> A <input type="radio"/> B	<input type="radio"/> C1		<input type="radio"/> Nuove V>= 200 Km/h	
<input checked="" type="radio"/> Cb	<input checked="" type="radio"/> A <input type="radio"/> B	<input type="radio"/> C2			
<input type="radio"/> Da		<input type="radio"/> D			
<input type="radio"/> Db		<input type="radio"/> E			
<input type="radio"/> E		<input checked="" type="radio"/> F			

DESTINAZIONE D'USO P.R.G.	LIMITI DI ZONA [dBA]	DAY/NIGHT
Ambiti territoriali art 3.1-Area di pertinenza degli edifici di valore architettonico e storico testimoniale art 6.3.6-Zona agricola ZEP art 3.2.2	DPR142/2004 ZONIZZAZIONE COMUNALE classe IV LIMITI DI SOGLIA	70/60 65/55 65/55

VINCOLO AI SENSI DEL D.LGS 42/2004 E S.M.I. 

TIPOLOGIA EDILIZIA DEL RICETTORE	CARATTERISTICHE DEGLI EDIFICI
<input checked="" type="checkbox"/> Residenziale <input checked="" type="checkbox"/> Terziario <input type="checkbox"/> Agricola <input type="checkbox"/> Produttivo/Industriale <input type="checkbox"/> Scuola/Asilo <input type="checkbox"/> Ospedale/Casa Protetta <input type="checkbox"/> Struttura Socio-Sanitaria <input type="checkbox"/> Altro..	<input type="radio"/> Abitata <input checked="" type="radio"/> Disabitata <input type="radio"/> Costruzione <input type="radio"/> Rudere <input type="radio"/> Altro... Fruizione: <input type="checkbox"/> Diurno <input type="checkbox"/> Notturno <input type="checkbox"/> Altro...
	Numero Edifici: 1 Tipo di struttura: muratura Stato di conservazione: <input checked="" type="radio"/> buono <input type="radio"/> medio <input type="radio"/> cattivo Stato dei serramenti: <input checked="" type="radio"/> buono <input type="radio"/> medio <input type="radio"/> cattivo Numero piani (max): 2 H (max) [m]: 6 Numero fronti esposti: 2 Stima del numero di unità_abitative:

## CARATTERISTICHE DEL RICETTORE CON DESTINAZIONE "AGRICOLA"

 Non attivo    Attiv    Orticolo    Frutticolo    Altro..
SORGENTI CAMPI ELETTROMAGNETICI ESISTENTI 

Tipologia: Distanza minima dalla sorgente [m:]

SORGENTI EMISSIVE IN ATMOSFERA 

Tipologia: Distanza minima dalla sorgente [m:]

## NOTE:

Edifici di nuova costruzione a destinazione residenziale eed uffici, ma non ancora abitatai al momento del rilievo

nota vocale

data

ora



RICETTORE:

PR031



Stralcio planimetrico: Con localizzazione del ricettore rispetto all'infrastruttura in progetto



Vista da: Nord Est



Vista da: Est

Località: strada Burla

Comune: Parma

Provincia: Parma

PR031

Coordinate ricettore(X, Y, Z): X = 1609583.34 Y = 4969966.12 Z = 29

Coordinate punto maggiormente esposto (X, Y, Z): X = 1609734,24 Y = 4969879,61 Z = 29

Distanza minima dall'asse della nuova infrastruttura Autostradale [M]: 70

Distanza minima dalle aree o dalle viabilità di cantiere[M]: 26

CARATTERISTICHE DELL'INFRASTRUTTURA IN PROGETTO:

a raso  rilevato  trincea  viadotto  galleria

FASCE DI PERTINENZA [DPR 142/204 E DPR 459/1999]

STRADE ESISTENTI E ASSIMILABILI TIPO DI STRADA FASCIA PERT.		STRADE DI NUOVA REALIZZAZIONE TIPO DI STRADA	LINEE FERROVIARIE TIPO
<input type="radio"/> A	<input type="radio"/> A <input type="radio"/> B	<input type="radio"/> A	<input type="radio"/> Esistenti <input type="radio"/> A <input type="radio"/> B
<input type="radio"/> B	<input type="radio"/> A <input type="radio"/> B	<input type="radio"/> B	<input type="radio"/> Nuove V<= 200 Km/h <input type="radio"/> A <input type="radio"/> B
<input type="radio"/> Ca	<input type="radio"/> A <input type="radio"/> B	<input type="radio"/> C1	<input type="radio"/> Nuove V>= 200 Km/h
<input checked="" type="radio"/> Cb	<input checked="" type="radio"/> A <input type="radio"/> B	<input type="radio"/> C2	
<input type="radio"/> Da		<input type="radio"/> D	
<input type="radio"/> Db		<input type="radio"/> E	
<input type="radio"/> E		<input checked="" type="radio"/> F	

DESTINAZIONE D'USO P.R.G.	LIMITI DI ZONA [dBA]	DAY/NIGHT
Ambiti territoriali art 3.1-Area di pertinenza degli edifici di valore architettonico e storico testimoniale art 6.3.6-Zona agricola ZEP art 3.2.2	DPR142/2004 ZONIZZAZIONE COMUNALE classe IV LIMITI DI SOGLIA	70/60 65/55 65/55

VINCOLO AI SENSI DEL D.LGS 42/2004 E S.M.I.

TIPOLOGIA EDILIZIA DEL RICETTORE <input type="checkbox"/> Residenziale <input type="checkbox"/> Terziario <input type="checkbox"/> Agricola <input checked="" type="checkbox"/> Produttivo/Industriale <input type="checkbox"/> Scuola/Asilo <input type="checkbox"/> Ospedale/Casa Protetta <input type="checkbox"/> Struttura Socio-Sanitaria <input type="checkbox"/> Altro..	<input checked="" type="radio"/> Abitata <input type="radio"/> Disabitata <input type="radio"/> Costruzione <input type="radio"/> Rudere <input type="radio"/> Altro... Fruizione: <input checked="" type="checkbox"/> Diurno <input type="checkbox"/> Notturno <input type="checkbox"/> Altro...	CARATTERISTICHE DEGLI EDIFICI Numero Edifici: 2 Tipo di struttura: prefabbricato Stato di conservazione: <input type="radio"/> buono <input checked="" type="radio"/> medio <input type="radio"/> cattivo Stato dei serramenti: <input type="radio"/> buono <input checked="" type="radio"/> medio <input type="radio"/> cattivo Numero piani (max): 2 H (max) [m]: 6 Numero fronti esposti: 2 Stima del numero di unità_abitative:
--	---	--

CARATTERISTICHE DEL RICETTORE CON DESTINAZIONE "AGRICOLA"

Non attivo  Attiv  Orticolo  Frutticolo  Altro..

SORGENTI CAMPI ELETTROMAGNETICI ESISTENTI

Tipologia: Distanza minima dalla sorgente [m:]

SORGENTI EMISSIVE IN ATMOSFERA

Tipologia: Distanza minima dalla sorgente [m:]

NOTE:

nota vocale

data

ora

RICETTORE:

PR032



Stralcio planimetrico: Con localizzazione del ricettore rispetto all'infrastruttura in progetto



Vista da: Est



Vista da: Sud Ovest

Località: strada Burla

Comune: Parma

Provincia: Parma

PR032

Coordinate ricettore(X, Y, Z): X = 1609720.02 Y = 4969857.57 Z = 29

Coordinate punto maggiormente esposto (X, Y, Z): X = 1609720,78 Y = 4969843,94 Z = 29

Distanza minima dall'asse della nuova infrastruttura Autostradale [M]: 37

Distanza minima dalle aree o dalle viabilità di cantiere[M]: 15

CARATTERISTICHE DELL'INFRASTRUTTURA IN PROGETTO:

a raso  rilevato  trincea  viadotto  galleria

FASCE DI PERTINENZA [DPR 142/204 E DPR 459/1999]

STRADE ESISTENTI E ASSIMILABILI TIPO DI STRADA FASCIA PERT.		STRADE DI NUOVA REALIZZAZIONE TIPO DI STRADA	LINEE FERROVIARIE TIPO
<input type="radio"/> A	<input type="radio"/> A <input type="radio"/> B	<input type="radio"/> A	<input type="radio"/> Esistenti <input type="radio"/> A <input type="radio"/> B
<input type="radio"/> B	<input type="radio"/> A <input type="radio"/> B	<input type="radio"/> B	<input type="radio"/> Nuove V<= 200 Km/h <input type="radio"/> A <input type="radio"/> B
<input type="radio"/> Ca	<input type="radio"/> A <input type="radio"/> B	<input type="radio"/> C1	<input type="radio"/> Nuove V>= 200 Km/h
<input checked="" type="radio"/> Cb	<input checked="" type="radio"/> A <input type="radio"/> B	<input type="radio"/> C2	
<input type="radio"/> Da		<input type="radio"/> D	
<input type="radio"/> Db		<input type="radio"/> E	
<input type="radio"/> E		<input checked="" type="radio"/> F	

DESTINAZIONE D'USO P.R.G.	LIMITI DI ZONA [dBA]	DAY/NIGHT
Ambiti territoriali art 3.1-Area di pertinenza degli edifici di valore architettonico e storico testimoniale art 6.3.6-Zona agricola ZEP art 3.2.2	DPR142/2004 ZONIZZAZIONE COMUNALE classe IV LIMITI DI SOGLIA	70/60 65/55 65/55

VINCOLO AI SENSI DEL D.LGS 42/2004 E S.M.I.

TIPOLOGIA EDILIZIA DEL RICETTORE <input checked="" type="checkbox"/> Residenziale <input type="checkbox"/> Terziario <input type="checkbox"/> Agricola <input type="checkbox"/> Produttivo/Industriale <input type="checkbox"/> Scuola/Asilo <input type="checkbox"/> Ospedale/Casa Protetta <input type="checkbox"/> Struttura Socio-Sanitaria <input type="checkbox"/> Altro..	<input checked="" type="radio"/> Abitata <input type="radio"/> Disabitata <input type="radio"/> Costruzione <input type="radio"/> Rudere <input type="radio"/> Altro... Fruizione: <input checked="" type="checkbox"/> Diurno <input checked="" type="checkbox"/> Notturno <input type="checkbox"/> Altro...	CARATTERISTICHE DEGLI EDIFICI Numero Edifici: 1 Tipo di struttura: prefabbricato Stato di conservazione: <input type="radio"/> buono <input checked="" type="radio"/> medio <input type="radio"/> cattivo Stato dei serramenti: <input type="radio"/> buono <input checked="" type="radio"/> medio <input type="radio"/> cattivo Numero piani (max): 3 H (max) [m]: 9 Numero fronti esposti: 2 Stima del numero di unità_abitative: 3
--	--	--

CARATTERISTICHE DEL RICETTORE CON DESTINAZIONE "AGRICOLA"

Non attivo  Attiv  Orticolo  Frutticolo  Altro..

SORGENTI CAMPI ELETTROMAGNETICI ESISTENTI

Tipologia: Distanza minima dalla sorgente [m:]

SORGENTI EMISSIVE IN ATMOSFERA

Tipologia: Distanza minima dalla sorgente [m:]

NOTE:

Empty box for notes.

nota vocale

data

ora

RICETTORE:

PR033



Stralcio planimetrico: Con localizzazione del ricettore rispetto all'infrastruttura in progetto



Vista da: Nord Est



Vista da: Sud Est

Località: strada Burla

Comune: Parma

Provincia: Parma

PR033

Coordinate ricettore(X, Y, Z): X = 1609754.89 Y = 4969996.81 Z = 29

Coordinate punto maggiormente esposto (X, Y, Z): X = 1609758,54 Y = 4969974,01 Z = 29

Distanza minima dall'asse della nuova infrastruttura Autostradale [M]: 167

Distanza minima dalle aree o dalle viabilità di cantiere[M]: 40

## CARATTERISTICHE DELL'INFRASTRUTTURA IN PROGETTO:

 a raso    rilevato    trincea    viadotto    galleria

## FASCE DI PERTINENZA [DPR 142/204 E DPR 459/1999]

STRADE ESISTENTI E ASSIMILABILI		STRADE DI NUOVA REALIZZAZIONE		LINEE FERROVIARIE	
TIPO DI STRADA	FASCIA PERT.	TIPO DI STRADA		TIPO	
<input type="radio"/> A	<input type="radio"/> A <input type="radio"/> B	<input type="radio"/> A		<input type="radio"/> Esistenti	<input type="radio"/> A <input type="radio"/> B
<input type="radio"/> B	<input type="radio"/> A <input type="radio"/> B	<input type="radio"/> B		<input type="radio"/> Nuove V<= 200 Km/h	<input type="radio"/> A <input type="radio"/> B
<input type="radio"/> Ca	<input type="radio"/> A <input type="radio"/> B	<input type="radio"/> C1		<input type="radio"/> Nuove V>= 200 Km/h	
<input checked="" type="radio"/> Cb	<input checked="" type="radio"/> A <input type="radio"/> B	<input type="radio"/> C2			
<input type="radio"/> Da		<input type="radio"/> D			
<input type="radio"/> Db		<input type="radio"/> E			
<input type="radio"/> E		<input checked="" type="radio"/> F			

DESTINAZIONE D'USO P.R.G.	LIMITI DI ZONA [dBA]	DAY/NIGHT
Ambiti territoriali art 3.1-Area di pertinenza degli edifici di valore architettonico e storico testimoniale art 6.3.6-Zona agricola ZEP art 3.2.2	DPR142/2004 ZONIZZAZIONE COMUNALE classe IV LIMITI DI SOGLIA	70/60 65/55 65/55

VINCOLO AI SENSI DEL D.LGS 42/2004 E S.M.I. 

TIPOLOGIA EDILIZIA DEL RICETTORE	CARATTERISTICHE DEGLI EDIFICI
<input type="checkbox"/> Residenziale <input type="checkbox"/> Terziario <input checked="" type="checkbox"/> Agricola <input type="checkbox"/> Produttivo/Industriale <input type="checkbox"/> Scuola/Asilo <input type="checkbox"/> Ospedale/Casa Protetta <input type="checkbox"/> Struttura Socio-Sanitaria <input type="checkbox"/> Altro..	<input checked="" type="radio"/> Abitata <input type="radio"/> Disabitata <input type="radio"/> Costruzione <input type="radio"/> Rudere <input type="radio"/> Altro... Fruizione: <input checked="" type="checkbox"/> Diurno <input type="checkbox"/> Notturno <input type="checkbox"/> Altro...
	Numero Edifici: 1 Tipo di struttura: prefabbricato Stato di conservazione: <input checked="" type="radio"/> buono <input type="radio"/> medio <input type="radio"/> cattivo Stato dei serramenti: <input type="radio"/> buono <input checked="" type="radio"/> medio <input type="radio"/> cattivo Numero piani (max): 2      H (max) [m]: 7 Numero fronti esposti: 2 Stima del numero di unità_abitative:

## CARATTERISTICHE DEL RICETTORE CON DESTINAZIONE "AGRICOLA"

 Non attivo    Attiv    Orticolo    Frutticolo    Altro..
SORGENTI CAMPI ELETTROMAGNETICI ESISTENTI 

Tipologia: \_\_\_\_\_ Distanza minima dalla sorgente [m:]: \_\_\_\_\_

SORGENTI EMISSIVE IN ATMOSFERA 

Tipologia: \_\_\_\_\_ Distanza minima dalla sorgente [m:]: \_\_\_\_\_

## NOTE:

nota vocale

data

ora

RICETTORE:

PR034



Stralcio planimetrico: Con localizzazione del ricettore rispetto all'infrastruttura in progetto



Vista da: Nord Est



Vista da: Est

Località: strada Burla

Comune: Parma

Provincia: Parma

PR034

Coordinate ricettore(X, Y, Z): X = 1609729.27 Y = 4970070.94 Z = 29

Coordinate punto maggiormente esposto (X, Y, Z): X = 1609779,64 Y = 4970030,35 Z = 29

Distanza minima dall'asse della nuova infrastruttura Autostradale [M]: 226

Distanza minima dalle aree o dalle viabilità di cantiere[M]: 43

## CARATTERISTICHE DELL'INFRASTRUTTURA IN PROGETTO:

 a raso    rilevato    trincea    viadotto    galleria

## FASCE DI PERTINENZA [DPR 142/204 E DPR 459/1999]

STRADE ESISTENTI E ASSIMILABILI		STRADE DI NUOVA REALIZZAZIONE		LINEE FERROVIARIE	
TIPO DI STRADA	FASCIA PERT.	TIPO DI STRADA		TIPO	
<input type="radio"/> A	<input type="radio"/> A <input type="radio"/> B	<input type="radio"/> A		<input type="radio"/> Esistenti	<input type="radio"/> A <input type="radio"/> B
<input type="radio"/> B	<input type="radio"/> A <input type="radio"/> B	<input type="radio"/> B		<input type="radio"/> Nuove V<= 200 Km/h	<input type="radio"/> A <input type="radio"/> B
<input type="radio"/> Ca	<input type="radio"/> A <input type="radio"/> B	<input type="radio"/> C1		<input type="radio"/> Nuove V>= 200 Km/h	
<input checked="" type="radio"/> Cb	<input checked="" type="radio"/> A <input type="radio"/> B	<input type="radio"/> C2			
<input type="radio"/> Da		<input type="radio"/> D			
<input type="radio"/> Db		<input type="radio"/> E			
<input type="radio"/> E		<input checked="" type="radio"/> F			

DESTINAZIONE D'USO P.R.G.	LIMITI DI ZONA [dBA]	DAY/NIGHT
Ambiti territoriali art 3.1-Area di pertinenza degli edifici di valore architettonico e storico testimoniale art 6.3.6-Zona agricola ZEP art 3.2.2	DPR142/2004 ZONIZZAZIONE COMUNALE classe IV LIMITI DI SOGLIA	70/60 65/55 65/55

VINCOLO AI SENSI DEL D.LGS 42/2004 E S.M.I. 

TIPOLOGIA EDILIZIA DEL RICETTORE	CARATTERISTICHE DEGLI EDIFICI
<input type="checkbox"/> Residenziale <input type="checkbox"/> Terziario <input type="checkbox"/> Agricola <input checked="" type="checkbox"/> Produttivo/Industriale <input type="checkbox"/> Scuola/Asilo <input type="checkbox"/> Ospedale/Casa Protetta <input type="checkbox"/> Struttura Socio-Sanitaria <input type="checkbox"/> Altro..	<input checked="" type="radio"/> Abitata <input type="radio"/> Disabitata <input type="radio"/> Costruzione <input type="radio"/> Rudere <input type="radio"/> Altro... Fruizione: <input checked="" type="checkbox"/> Diurno <input type="checkbox"/> Notturno <input type="checkbox"/> Altro...
	Numero Edifici: 1 Tipo di struttura: muratura Stato di conservazione: <input type="radio"/> buono <input checked="" type="radio"/> medio <input type="radio"/> cattivo Stato dei serramenti: <input type="radio"/> buono <input checked="" type="radio"/> medio <input type="radio"/> cattivo Numero piani (max): 2      H (max) [m]: 6 Numero fronti esposti: 2 Stima del numero di unità_abitative:

## CARATTERISTICHE DEL RICETTORE CON DESTINAZIONE "AGRICOLA"

 Non attivo    Attiv    Orticolo    Frutticolo    Altro..
SORGENTI CAMPI ELETTROMAGNETICI ESISTENTI 

Tipologia: Distanza minima dalla sorgente [m:]

SORGENTI EMISSIVE IN ATMOSFERA 

Tipologia: Distanza minima dalla sorgente [m:]

## NOTE:

nota vocale

data

ora



RICETTORE:

PR035



Stralcio planimetrico: Con localizzazione del ricettore rispetto all'infrastruttura in progetto



Vista da: Nord Est



Vista da: Nord Ovest

Località: strada Burla

Comune: Parma

Provincia: Parma

PR035

Coordinate ricettore(X, Y, Z): X = 1609895.21 Y = 4970087.81 Z = 29

Coordinate punto maggiormente esposto (X, Y, Z): X = 1609888,35 Y = 4970080,69 Z = 29

Distanza minima dall'asse della nuova infrastruttura Autostradale [M]: 312

Distanza minima dalle aree o dalle viabilità di cantiere[M]: 32

## CARATTERISTICHE DELL'INFRASTRUTTURA IN PROGETTO:

 a raso    rilevato    trincea    viadotto    galleria

## FASCE DI PERTINENZA [DPR 142/204 E DPR 459/1999]

STRADE ESISTENTI E ASSIMILABILI		STRADE DI NUOVA REALIZZAZIONE		LINEE FERROVIARIE	
TIPO DI STRADA	FASCIA PERT.	TIPO DI STRADA		TIPO	
<input type="radio"/> A	<input type="radio"/> A <input type="radio"/> B	<input type="radio"/> A		<input type="radio"/> Esistenti	<input type="radio"/> A <input type="radio"/> B
<input type="radio"/> B	<input type="radio"/> A <input type="radio"/> B	<input type="radio"/> B		<input type="radio"/> Nuove V<= 200 Km/h	<input type="radio"/> A <input type="radio"/> B
<input type="radio"/> Ca	<input type="radio"/> A <input type="radio"/> B	<input type="radio"/> C1		<input type="radio"/> Nuove V>= 200 Km/h	
<input checked="" type="radio"/> Cb	<input checked="" type="radio"/> A <input type="radio"/> B	<input type="radio"/> C2			
<input type="radio"/> Da		<input type="radio"/> D			
<input type="radio"/> Db		<input type="radio"/> E			
<input type="radio"/> E		<input checked="" type="radio"/> F			

DESTINAZIONE D'USO P.R.G.	LIMITI DI ZONA [dBA]	DAY/NIGHT
Ambiti territoriali art 3.1	DPR142/2004	70/60
Zona agricola ZEP art 3.2.2	ZONIZZAZIONE COMUNALE classe IV	65/55
	LIMITI DI SOGLIA	65/55

VINCOLO AI SENSI DEL D.LGS 42/2004 E S.M.I.  C

TIPOLOGIA EDILIZIA DEL RICETTORE	CARATTERISTICHE DEGLI EDIFICI
<input checked="" type="checkbox"/> Residenziale <input type="checkbox"/> Terziario <input type="checkbox"/> Agricola <input type="checkbox"/> Produttivo/Industriale <input type="checkbox"/> Scuola/Asilo <input type="checkbox"/> Ospedale/Casa Protetta <input type="checkbox"/> Struttura Socio-Sanitaria <input type="checkbox"/> Altro..	<input checked="" type="radio"/> Abitata <input type="radio"/> Disabitata <input type="radio"/> Costruzione <input type="radio"/> Rudere <input type="radio"/> Altro... Fruizione: <input checked="" type="checkbox"/> Diurno <input checked="" type="checkbox"/> Notturno <input type="checkbox"/> Altro...
	Numero Edifici: 1 Tipo di struttura: muratura Stato di conservazione: <input checked="" type="radio"/> buono <input type="radio"/> medio <input type="radio"/> cattivo Stato dei serramenti: <input type="radio"/> buono <input checked="" type="radio"/> medio <input type="radio"/> cattivo Numero piani (max): 3      H (max) [m]: 8 Numero fronti esposti: 2 Stima del numero di unità_abitative: 1

## CARATTERISTICHE DEL RICETTORE CON DESTINAZIONE "AGRICOLA"

 Non attivo    Attiv    Orticolo    Frutticolo    Altro..
SORGENTI CAMPI ELETTRMAGNETICI ESISTENTI  C

Tipologia: Distanza minima dalla sorgente [m:]

SORGENTI EMISSIVE IN ATMOSFERA  C

Tipologia: Distanza minima dalla sorgente [m:]

## NOTE:

nota vocale

data

ora

RICETTORE:

PR036



Stralcio planimetrico: Con localizzazione del ricevitore rispetto all'infrastruttura in progetto



Vista da: Nord



Vista da: Ovest

Località: Strada Burla / Strada della Repubblica

Comune: Parma

Provincia: Parma

PR036

Coordinate ricettore(X, Y, Z): X = 1610091.09 Y = 4970492,24 Z = 29

Coordinate punto maggiormente esposto (X, Y, Z): X = 1610087,10 Y = 4970509,41 Z = 29

Distanza minima dall'asse della nuova infrastruttura Autostradale [M]: 37

Distanza minima dalle aree o dalle viabilità di cantiere[M]: 54

## CARATTERISTICHE DELL'INFRASTRUTTURA IN PROGETTO:

 a raso    rilevato    trincea    viadotto    galleria

## FASCE DI PERTINENZA [DPR 142/204 E DPR 459/1999]

STRADE ESISTENTI E ASSIMILABILI TIPO DI STRADA	FASCIA PERT.	STRADE DI NUOVA REALIZZAZIONE TIPO DI STRADA	LINEE FERROVIARIE TIPO
<input type="radio"/> A	<input type="radio"/> A <input type="radio"/> B	<input type="radio"/> A	<input type="radio"/> Esistenti <input type="radio"/> A <input type="radio"/> B
<input type="radio"/> B	<input type="radio"/> A <input type="radio"/> B	<input type="radio"/> B	<input type="radio"/> Nuove V<= 200 Km/h <input type="radio"/> A <input type="radio"/> B
<input type="radio"/> Ca	<input type="radio"/> A <input type="radio"/> B	<input type="radio"/> C1	<input type="radio"/> Nuove V>= 200 Km/h
<input checked="" type="radio"/> Cb	<input type="radio"/> A <input type="radio"/> B	<input type="radio"/> C2	
<input type="radio"/> Da		<input type="radio"/> D	
<input type="radio"/> Db		<input type="radio"/> E	
<input type="radio"/> E		<input checked="" type="radio"/> F	

DESTINAZIONE D'USO P.R.G.	LIMITI DI ZONA [dBA]	DAY/NIGHT
Ambiti territoriali - art.3.1 Zona agricola ZEP	DPR142/2004 ZONIZZAZIONE COMUNALE Classe III LIMITI DI SOGLIA	60/50

VINCOLO AI SENSI DEL D.LGS 42/2004 E S.M.I. 

TIPOLOGIA EDILIZIA DEL RICETTORE	CARATTERISTICHE DEGLI EDIFICI
<input checked="" type="checkbox"/> Residenziale <input type="checkbox"/> Terziario <input checked="" type="checkbox"/> Agricola <input type="checkbox"/> Produttivo/Industriale <input type="checkbox"/> Scuola/Asilo <input type="checkbox"/> Ospedale/Casa Protetta <input type="checkbox"/> Struttura Socio-Sanitaria <input type="checkbox"/> Altro..	Numero Edifici: 2 Tipo di struttura: muratura Stato di conservazione: <input type="radio"/> buono <input type="radio"/> medio <input checked="" type="radio"/> cattivo Stato dei serramenti: <input type="radio"/> buono <input type="radio"/> medio <input checked="" type="radio"/> cattivo Numero piani (max): 2      H (max) [m]: 6 Numero fronti esposti: 3 Stima del numero di unità_abitative:
<input type="radio"/> Abitata <input checked="" type="radio"/> Disabitata <input type="radio"/> Costruzione <input type="radio"/> Rudere <input type="radio"/> Altro... Fruizione: <input type="checkbox"/> Diurno <input type="checkbox"/> Notturno <input type="checkbox"/> Altro...	

## CARATTERISTICHE DEL RICETTORE CON DESTINAZIONE "AGRICOLA"

 Non attivo    Attiv    Orticolo    Frutticolo    Altro..
SORGENTI CAMPI ELETTRROMAGNETICI ESISTENTI 

Tipologia: Distanza minima dalla sorgente [m:]

SORGENTI EMISSIVE IN ATMOSFERA 

Tipologia: Distanza minima dalla sorgente [m:]

## NOTE:

nota vocale

data

ora

RICETTORE:

TR001



Stralcio planimetrico: Con localizzazione del ricettore rispetto all'infrastruttura in progetto



Vista da: Est



Vista da: Nord Ovest

Località: Strada Malcantone

Comune: Torrile

Provincia: Parma

TR001

Coordinate ricettore(X, Y, Z): X = 1610600.73 Y = 4971784.63 z = 26,5

Coordinate punto maggiormente esposto (X, Y, Z): X = 1610612,91 Y = 4971793,66 Z = 26,5

Distanza minima dall'asse della nuova infrastruttura Autostradale [M]: 53

Distanza minima dalle aree o dalle viabilità di cantiere[M]: 33

## CARATTERISTICHE DELL'INFRASTRUTTURA IN PROGETTO:

 a raso    rilevato    trincea    viadotto    galleria

## FASCE DI PERTINENZA [DPR 142/204 E DPR 459/1999]

STRADE ESISTENTI E ASSIMILABILI		STRADE DI NUOVA REALIZZAZIONE		LINEE FERROVIARIE	
TIPO DI STRADA	FASCIA PERT.	TIPO DI STRADA		TIPO	
<input type="radio"/> A	<input type="radio"/> A <input type="radio"/> B	<input type="radio"/> A		<input type="radio"/> Esistenti	<input type="radio"/> A <input type="radio"/> B
<input type="radio"/> B	<input type="radio"/> A <input type="radio"/> B	<input type="radio"/> B		<input type="radio"/> Nuove V<= 200 Km/h	<input type="radio"/> A <input type="radio"/> B
<input type="radio"/> Ca	<input type="radio"/> A <input type="radio"/> B	<input type="radio"/> C1		<input type="radio"/> Nuove V>= 200 Km/h	
<input checked="" type="radio"/> Cb	<input checked="" type="radio"/> A <input type="radio"/> B	<input type="radio"/> C2			
<input type="radio"/> Da		<input type="radio"/> D			
<input type="radio"/> Db		<input type="radio"/> E			
<input type="radio"/> E		<input checked="" type="radio"/> F			

DESTINAZIONE D'USO P.R.G.	LIMITI DI ZONA [dBA]	DAY/NIGHT
Area ed elementi della centurizzazione (art.10) in ambiti agricoli normali (art.23). Edificio da assoggettare a risanamento conservativo (art.10)	DPR142/2004	70/60
	ZONIZZAZIONE COMUNALE classe III	60/50
	LIMITI DI SOGLIA	60/50

VINCOLO AI SENSI DEL D.LGS 42/2004 E S.M.I. 

TIPOLOGIA EDILIZIA DEL RICETTORE	CARATTERISTICHE DEGLI EDIFICI
<input checked="" type="checkbox"/> Residenziale <input type="checkbox"/> Terziario <input checked="" type="checkbox"/> Agricola <input type="checkbox"/> Produttivo/Industriale <input type="checkbox"/> Scuola/Asilo <input type="checkbox"/> Ospedale/Casa Protetta <input type="checkbox"/> Struttura Socio-Sanitaria <input type="checkbox"/> Altro..	<input type="radio"/> Abitata <input type="radio"/> Disabitata <input type="radio"/> Costruzione <input checked="" type="radio"/> Rudere <input type="radio"/> Altro... Fruizione: <input type="checkbox"/> Diurno <input type="checkbox"/> Notturno <input checked="" type="checkbox"/> Altro...
	Numero Edifici: 1 Tipo di struttura: muratura Stato di conservazione: <input type="radio"/> buono <input type="radio"/> medio <input checked="" type="radio"/> cattivo Stato dei serramenti: <input type="radio"/> buono <input type="radio"/> medio <input checked="" type="radio"/> cattivo Numero piani (max): 2 H (max) [m]: 6 Numero fronti esposti: 3 Stima del numero di unità_abitative: 1

## CARATTERISTICHE DEL RICETTORE CON DESTINAZIONE "AGRICOLA"

 Non attivo    Attiv    Orticolo    Frutticolo    Altro..
SORGENTI CAMPI ELETTRROMAGNETICI ESISTENTI 

Tipologia: \_\_\_\_\_ Distanza minima dalla sorgente [m:]: \_\_\_\_\_

SORGENTI EMISSIVE IN ATMOSFERA 

Tipologia: \_\_\_\_\_ Distanza minima dalla sorgente [m:]: \_\_\_\_\_

## NOTE:

Residenza agricola allo stato di rudere con nessuna fruizione e non attiva

nota vocale

data

ora

RICETTORE:

TR002



Stralcio planimetrico: Con localizzazione del ricettore rispetto all'infrastruttura in progetto



Vista da: Est



Vista da: Nord Ovest

Località: **Strada Malcantone**

Comune: **Torrile**

Provincia: **Parma**

TR002

Coordinate ricettore(X, Y, Z): X = 1610612.48 Y = 4971761.29 z = 26,5

Coordinate punto maggiormente esposto (X, Y, Z): X = 1610619,24 Y = 4971762,63 Z = 26,5

Distanza minima dall'asse della nuova infrastruttura Autostradale [M]: 87

Distanza minima dalle aree o dalle viabilità di cantiere[M]: 53

## CARATTERISTICHE DELL'INFRASTRUTTURA IN PROGETTO:

 a raso    rilevato    trincea    viadotto    galleria

## FASCE DI PERTINENZA [DPR 142/204 E DPR 459/1999]

STRADE ESISTENTI E ASSIMILABILI		STRADE DI NUOVA REALIZZAZIONE		LINEE FERROVIARIE	
TIPO DI STRADA	FASCIA PERT.	TIPO DI STRADA		TIPO	
<input type="radio"/> A	<input type="radio"/> A <input type="radio"/> B	<input type="radio"/> A		<input type="radio"/> Esistenti	<input type="radio"/> A <input type="radio"/> B
<input type="radio"/> B	<input type="radio"/> A <input type="radio"/> B	<input type="radio"/> B		<input type="radio"/> Nuove V<= 200 Km/h	<input type="radio"/> A <input type="radio"/> B
<input type="radio"/> Ca	<input type="radio"/> A <input type="radio"/> B	<input type="radio"/> C1		<input type="radio"/> Nuove V>= 200 Km/h	
<input checked="" type="radio"/> Cb	<input checked="" type="radio"/> A <input type="radio"/> B	<input type="radio"/> C2			
<input type="radio"/> Da		<input type="radio"/> D			
<input type="radio"/> Db		<input type="radio"/> E			
<input type="radio"/> E		<input checked="" type="radio"/> F			

DESTINAZIONE D'USO P.R.G.	LIMITI DI ZONA [dBA]	DAY/NIGHT
Area ed elementi della centurizzazione (art.10) in ambiti agricoli normali (art.23).	DPR142/2004	70/60
	ZONIZZAZIONE COMUNALE classe VI	65/55
	LIMITI DI SOGLIA	65/55

VINCOLO AI SENSI DEL D.LGS 42/2004 E S.M.I. 

TIPOLOGIA EDILIZIA DEL RICETTORE	CARATTERISTICHE DEGLI EDIFICI
<input type="checkbox"/> Residenziale <input type="checkbox"/> Terziario <input checked="" type="checkbox"/> Agricola <input type="checkbox"/> Produttivo/Industriale <input type="checkbox"/> Scuola/Asilo <input type="checkbox"/> Ospedale/Casa Protetta <input type="checkbox"/> Struttura Socio-Sanitaria <input type="checkbox"/> Altro..	<input type="radio"/> Abitata <input type="radio"/> Disabitata <input type="radio"/> Costruzione <input checked="" type="radio"/> Rudere <input type="radio"/> Altro... Fruizione: <input type="checkbox"/> Diurno <input type="checkbox"/> Notturno <input checked="" type="checkbox"/> Altro...
	Numero Edifici: 1 Tipo di struttura: muratura Stato di conservazione: <input type="radio"/> buono <input type="radio"/> medio <input checked="" type="radio"/> cattivo Stato dei serramenti: <input type="radio"/> buono <input type="radio"/> medio <input checked="" type="radio"/> cattivo Numero piani (max): 2      H (max) [m]: 6 Numero fronti esposti: 3 Stima del numero di unità_abitative: 1

## CARATTERISTICHE DEL RICETTORE CON DESTINAZIONE "AGRICOLA"

 Non attivo    Attiv    Orticolo    Frutticolo    Altro..
SORGENTI CAMPI ELETTROMAGNETICI ESISTENTI 

Tipologia: \_\_\_\_\_ Distanza minima dalla sorgente [m:]: \_\_\_\_\_

SORGENTI EMISSIVE IN ATMOSFERA 

Tipologia: \_\_\_\_\_ Distanza minima dalla sorgente [m:]: \_\_\_\_\_

## NOTE:

Ricettore agricolo allo stato di rudere con nessuna fruizione e non attivo, ma in fase di ristrutturazione

nota vocale

data

ora



RICETTORE:

TR003



Stralcio planimetrico: Con localizzazione del ricettore rispetto all'infrastruttura in progetto



Vista da: Est



Vista da: Nord Ovest

Località: Strada Malcantone - Strada di Gainago

Comune: Torrile

Provincia: Parma

TR003

Coordinate ricettore(X, Y, Z): X = 1610779.50 Y = 4971767.47 z = 26,5

Coordinate punto maggiormente esposto (X, Y, Z): X = 1610755,69 Y = 4971821,54 Z = 26,5

Distanza minima dall'asse della nuova infrastruttura Autostradale [M]: 49

Distanza minima dalle aree o dalle viabilità di cantiere[M]: 47

## CARATTERISTICHE DELL'INFRASTRUTTURA IN PROGETTO:

 a raso    rilevato    trincea    viadotto    galleria

## FASCE DI PERTINENZA [DPR 142/204 E DPR 459/1999]

STRADE ESISTENTI E ASSIMILABILI		STRADE DI NUOVA REALIZZAZIONE		LINEE FERROVIARIE	
TIPO DI STRADA	FASCIA PERT.	TIPO DI STRADA		TIPO	
<input type="radio"/> A	<input type="radio"/> A <input type="radio"/> B	<input type="radio"/> A		<input type="radio"/> Esistenti	<input type="radio"/> A <input type="radio"/> B
<input type="radio"/> B	<input type="radio"/> A <input type="radio"/> B	<input type="radio"/> B		<input type="radio"/> Nuove V<= 200 Km/h	<input type="radio"/> A <input type="radio"/> B
<input type="radio"/> Ca	<input type="radio"/> A <input type="radio"/> B	<input type="radio"/> C1		<input type="radio"/> Nuove V>= 200 Km/h	
<input checked="" type="radio"/> Cb	<input checked="" type="radio"/> A <input type="radio"/> B	<input type="radio"/> C2			
<input type="radio"/> Da		<input type="radio"/> D			
<input type="radio"/> Db		<input type="radio"/> E			
<input type="radio"/> E		<input checked="" type="radio"/> F			

DESTINAZIONE D'USO P.R.G.	LIMITI DI ZONA [dBA]	DAY/NIGHT
Ambiti specialistici per nuove attività produttive (art.17)	DPR142/2004	70/60
	ZONIZZAZIONE COMUNALE classe V	70/60
	LIMITI DI SOGLIA	65/55

VINCOLO AI SENSI DEL D.LGS 42/2004 E S.M.I. 

TIPOLOGIA EDILIZIA DEL RICETTORE	CARATTERISTICHE DEGLI EDIFICI
<input type="checkbox"/> Residenziale <input type="checkbox"/> Terziario <input type="checkbox"/> Agricola <input checked="" type="checkbox"/> Produttivo/Industriale <input type="checkbox"/> Scuola/Asilo <input type="checkbox"/> Ospedale/Casa Protetta <input type="checkbox"/> Struttura Socio-Sanitaria <input type="checkbox"/> Altro..	<input checked="" type="radio"/> Abitata <input type="radio"/> Disabitata <input type="radio"/> Costruzione <input type="radio"/> Rudere <input type="radio"/> Altro... Fruizione: <input checked="" type="checkbox"/> Diurno <input type="checkbox"/> Notturmo <input type="checkbox"/> Altro...
	Numero Edifici: 1 Tipo di struttura: struttura in c.a. Stato di conservazione: <input checked="" type="radio"/> buono <input type="radio"/> medio <input type="radio"/> cattivo Stato dei serramenti: <input checked="" type="radio"/> buono <input type="radio"/> medio <input type="radio"/> cattivo Numero piani (max): 2      H (max) [m]: 6 Numero fronti esposti: 3 Stima del numero di unità_abitative:

## CARATTERISTICHE DEL RICETTORE CON DESTINAZIONE "AGRICOLA"

 Non attivo    Attiv    Orticolo    Frutticolo    Altro..
SORGENTI CAMPI ELETTROMAGNETICI ESISTENTI 

Tipologia: Distanza minima dalla sorgente [m:]

SORGENTI EMISSIVE IN ATMOSFERA 

Tipologia: Distanza minima dalla sorgente [m:]

## NOTE:

nota vocale

data

ora



Stralcio planimetrico: Con localizzazione del ricettore rispetto all'infrastruttura in progetto



Vista da: Nord Ovest



Vista da: Ovest

Località:	Strada della Repubblica
Comune:	Torrile
Provincia:	Parma

TR004

Coordinate ricettore(X, Y, Z): X = 1610251.25 Y = 4970745.48 Z = 29

Coordinate punto maggiormente esposto (X, Y, Z): X = 1610231,80 Y = 4970740,92 Z = 29

Distanza minima dall'asse della nuova infrastruttura Autostradale [M]: 163

Distanza minima dalle aree o dalle viabilità di cantiere[M]: 23

## CARATTERISTICHE DELL'INFRASTRUTTURA IN PROGETTO:

 a raso    rilevato    trincea    viadotto    galleria

## FASCE DI PERTINENZA [DPR 142/204 E DPR 459/1999]

STRADE ESISTENTI E ASSIMILABILI		STRADE DI NUOVA REALIZZAZIONE	LINEE FERROVIARIE
TIPO DI STRADA	FASCIA PERT.	TIPO DI STRADA	TIPO
<input type="radio"/> A	<input type="radio"/> A <input type="radio"/> B	<input type="radio"/> A	<input type="radio"/> Esistenti <input type="radio"/> A <input type="radio"/> B
<input type="radio"/> B	<input type="radio"/> A <input type="radio"/> B	<input type="radio"/> B	<input type="radio"/> Nuove V<= 200 Km/h <input type="radio"/> A <input type="radio"/> B
<input type="radio"/> Ca	<input type="radio"/> A <input type="radio"/> B	<input type="radio"/> C1	<input type="radio"/> Nuove V>= 200 Km/h
<input checked="" type="radio"/> Cb	<input type="radio"/> A <input type="radio"/> B	<input type="radio"/> C2	
<input type="radio"/> Da		<input type="radio"/> D	
<input type="radio"/> Db		<input type="radio"/> E	
<input type="radio"/> E		<input checked="" type="radio"/> F	

DESTINAZIONE D'USO P.R.G.	LIMITI DI ZONA [dBA]	DAY/NIGHT
da PSC: territorio rurale	DPR142/2004 ZONIZZAZIONE COMUNALE classe III LIMITI DI SOGLIA	60/50

VINCOLO AI SENSI DEL D.LGS 42/2004 E S.M.I. 

TIPOLOGIA EDILIZIA DEL RICETTORE	CARATTERISTICHE DEGLI EDIFICI
<input type="checkbox"/> Residenziale <input type="checkbox"/> Terziario <input checked="" type="checkbox"/> Agricola <input type="checkbox"/> Produttivo/Industriale <input type="checkbox"/> Scuola/Asilo <input type="checkbox"/> Ospedale/Casa Protetta <input type="checkbox"/> Struttura Socio-Sanitaria <input type="checkbox"/> Altro..	<input checked="" type="radio"/> Abitata <input type="radio"/> Disabitata <input type="radio"/> Costruzione <input type="radio"/> Rudere <input type="radio"/> Altro... Fruizione: <input checked="" type="checkbox"/> Diurno <input type="checkbox"/> Notturno <input type="checkbox"/> Altro...
	Numero Edifici: 1 Tipo di struttura: muratura Stato di conservazione: <input type="radio"/> buono <input checked="" type="radio"/> medio <input type="radio"/> cattivo Stato dei serramenti: <input type="radio"/> buono <input type="radio"/> medio <input checked="" type="radio"/> cattivo Numero piani (max): 2      H (max) [m]: 10 Numero fronti esposti: 2 Stima del numero di unità_abitative:

## CARATTERISTICHE DEL RICETTORE CON DESTINAZIONE "AGRICOLA"

 Non attivo    Attiv    Orticolo    Frutticolo    Altro..
SORGENTI CAMPI ELETTROMAGNETICI ESISTENTI 

Tipologia: Distanza minima dalla sorgente [m:]

SORGENTI EMISSIVE IN ATMOSFERA 

Tipologia: Distanza minima dalla sorgente [m:]

## NOTE:

nota vocale

data

ora

RICETTORE:

MZ001



Stralcio planimetrico: Con localizzazione del ricettore rispetto all'infrastruttura in progetto



Vista da: Est



Vista da: Nord Ovest

Località: Strada Malcantone

Comune: Mezzani

Provincia: Parma

MZ001

Coordinate ricettore(X, Y, Z): X = 1610600.34 Y = 4972028.46 Z = 27

Coordinate punto maggiormente esposto (X, Y, Z): X = 1610588.76 Y = 4972010.38 Z = 27

Distanza minima dall'asse della nuova infrastruttura Autostradale [M]: 136

Distanza minima dalle aree o dalle viabilità di cantiere[M]: 142

## CARATTERISTICHE DELL'INFRASTRUTTURA IN PROGETTO:

 a raso
  rilevato
  trincea
  viadotto
  galleria

## FASCE DI PERTINENZA [DPR 142/204 E DPR 459/1999]

STRADE ESISTENTI E ASSIMILABILI		STRADE DI NUOVA REALIZZAZIONE		LINEE FERROVIARIE	
TIPO DI STRADA	FASCIA PERT.	TIPO DI STRADA		TIPO	
<input type="radio"/> A	<input type="radio"/> A <input type="radio"/> B	<input type="radio"/> A		<input type="radio"/> Esistenti	<input type="radio"/> A <input type="radio"/> B
<input type="radio"/> B	<input type="radio"/> A <input type="radio"/> B	<input type="radio"/> B		<input type="radio"/> Nuove V<= 200 Km/h	<input type="radio"/> A <input type="radio"/> B
<input type="radio"/> Ca	<input type="radio"/> A <input type="radio"/> B	<input type="radio"/> C1		<input type="radio"/> Nuove V>= 200 Km/h	
<input checked="" type="radio"/> Cb	<input checked="" type="radio"/> A <input type="radio"/> B	<input type="radio"/> C2			
<input type="radio"/> Da		<input type="radio"/> D			
<input type="radio"/> Db		<input type="radio"/> E			
<input type="radio"/> E		<input checked="" type="radio"/> F			

DESTINAZIONE D'USO P.R.G.	LIMITI DI ZONA [dBA]	DAY/NIGHT
Ambiti agricoli normali Aa4.2.1 (art.22.2 PSC, art.36.1 POC e RUE e art.43 PTCP)	DPR142/2004	70/60
	ZONIZZAZIONE COMUNALE Tutto il territorio	70/60
	LIMITI DI SOGLIA	70/60

VINCOLO AI SENSI DEL D.LGS 42/2004 E S.M.I. 

TIPOLOGIA EDILIZIA DEL RICETTORE	CARATTERISTICHE DEGLI EDIFICI
<input type="checkbox"/> Residenziale <input type="checkbox"/> Terziario <input type="checkbox"/> Agricola <input checked="" type="checkbox"/> Produttivo/Industriale <input type="checkbox"/> Scuola/Asilo <input type="checkbox"/> Ospedale/Casa Protetta <input type="checkbox"/> Struttura Socio-Sanitaria <input type="checkbox"/> Altro..	<input checked="" type="radio"/> Abitata <input type="radio"/> Disabitata <input type="radio"/> Costruzione <input type="radio"/> Rudere <input type="radio"/> Altro... Fruizione: <input checked="" type="checkbox"/> Diurno <input type="checkbox"/> Notturno <input type="checkbox"/> Altro...
	Numero Edifici: 3 Tipo di struttura: struttura in c.a. Stato di conservazione: <input checked="" type="radio"/> buono <input type="radio"/> medio <input type="radio"/> cattivo Stato dei serramenti: <input checked="" type="radio"/> buono <input type="radio"/> medio <input type="radio"/> cattivo Numero piani (max): 1 H (max) [m]: 6 Numero fronti esposti: 3 Stima del numero di unità_abitative:

## CARATTERISTICHE DEL RICETTORE CON DESTINAZIONE "AGRICOLA"

 Non attivo
  Attiv
  Orticolo
  Frutticolo
  Altro..
SORGENTI CAMPI ELETTROMAGNETICI ESISTENTI 

Tipologia: Distanza minima dalla sorgente [m:]

SORGENTI EMISSIVE IN ATMOSFERA 

Tipologia: Distanza minima dalla sorgente [m:]

NOTE:

nota vocale

data

ora

RICETTORE:

MZ002



Stralcio planimetrico: Con localizzazione del ricettore rispetto all'infrastruttura in progetto



Vista da: Sud Est



Vista da: Sud

Località: Strada Provinciale della Pace

Comune: Mezzani

Provincia: Parma

MZ002

Coordinate ricettore(X, Y, Z): X = 1611177.35 Y = 4972353.55 Z = 27

Coordinate punto maggiormente esposto (X, Y, Z): X = 1611177.87 Y = 4972337.37 Z = 27

Distanza minima dall'asse della nuova infrastruttura Autostradale [M]: 334

Distanza minima dalle aree o dalle viabilità di cantiere[M]: 13

## CARATTERISTICHE DELL'INFRASTRUTTURA IN PROGETTO:

 a raso    rilevato    trincea    viadotto    galleria

## FASCE DI PERTINENZA [DPR 142/204 E DPR 459/1999]

STRADE ESISTENTI E ASSIMILABILI		STRADE DI NUOVA REALIZZAZIONE		LINEE FERROVIARIE	
TIPO DI STRADA	FASCIA PERT.	TIPO DI STRADA		TIPO	
<input type="radio"/> A	<input type="radio"/> A <input type="radio"/> B	<input type="radio"/> A		<input type="radio"/> Esistenti	<input type="radio"/> A <input type="radio"/> B
<input type="radio"/> B	<input type="radio"/> A <input type="radio"/> B	<input type="radio"/> B		<input type="radio"/> Nuove V<= 200 Km/h	<input type="radio"/> A <input type="radio"/> B
<input type="radio"/> Ca	<input type="radio"/> A <input type="radio"/> B	<input type="radio"/> C1		<input type="radio"/> Nuove V>= 200 Km/h	
<input checked="" type="radio"/> Cb	<input checked="" type="radio"/> A <input type="radio"/> B	<input type="radio"/> C2			
<input type="radio"/> Da		<input type="radio"/> D			
<input type="radio"/> Db		<input type="radio"/> E			
<input type="radio"/> E		<input checked="" type="radio"/> F			

DESTINAZIONE D'USO P.R.G.	LIMITI DI ZONA [dBA]	DAY/NIGHT
Ambiti agricoli normali Aa4.2.1 (art.22.2 PSC, art.36.1 POC e RUE e art.43 PTCP)	DPR142/2004 ZONIZZAZIONE COMUNALE Tutto il territorio	70/60
	LIMITI DI SOGLIA	70/60

VINCOLO AI SENSI DEL D.LGS 42/2004 E S.M.I. 

TIPOLOGIA EDILIZIA DEL RICETTORE	CARATTERISTICHE DEGLI EDIFICI
<input checked="" type="checkbox"/> Residenziale <input type="checkbox"/> Terziario <input type="checkbox"/> Agricola <input type="checkbox"/> Produttivo/Industriale <input type="checkbox"/> Scuola/Asilo <input type="checkbox"/> Ospedale/Casa Protetta <input type="checkbox"/> Struttura Socio-Sanitaria <input type="checkbox"/> Altro..	<input checked="" type="radio"/> Abitata <input type="radio"/> Disabitata <input type="radio"/> Costruzione <input type="radio"/> Rudere <input type="radio"/> Altro... Fruizione: <input checked="" type="checkbox"/> Diurno <input checked="" type="checkbox"/> Notturno <input type="checkbox"/> Altro...
	Numero Edifici: 1 Tipo di struttura: muratura Stato di conservazione: <input type="radio"/> buono <input checked="" type="radio"/> medio <input type="radio"/> cattivo Stato dei serramenti: <input type="radio"/> buono <input checked="" type="radio"/> medio <input type="radio"/> cattivo Numero piani (max): 2 H (max) [m]: 6 Numero fronti esposti: 3 Stima del numero di unità_abitative: 1

## CARATTERISTICHE DEL RICETTORE CON DESTINAZIONE "AGRICOLA"

 Non attivo    Attiv    Orticolo    Frutticolo    Altro..
SORGENTI CAMPI ELETTROMAGNETICI ESISTENTI 

Tipologia: Distanza minima dalla sorgente [m:]

SORGENTI EMISSIVE IN ATMOSFERA 

Tipologia: Distanza minima dalla sorgente [m:]

NOTE:

nota vocale

data

ora



RICETTORE:

MZ003



Stralcio planimetrico: Con localizzazione del ricettore rispetto all'infrastruttura in progetto



Vista da: Sud Ovest



Vista da: Nord Ovest

Località: Strada Provinciale della Pace

Comune: Mezzani

Provincia: Parma

MZ003

Coordinate ricettore(X, Y, Z): X = 1611313.65 Y = 4972393.60 Z = 27

Coordinate punto maggiormente esposto (X, Y, Z): X = 1611294.62 Y = 4972392.61 Z = 27

Distanza minima dall'asse della nuova infrastruttura Autostradale [M]: 439

Distanza minima dalle aree o dalle viabilità di cantiere[M]: 60

## CARATTERISTICHE DELL'INFRASTRUTTURA IN PROGETTO:

 a raso    rilevato    trincea    viadotto    galleria

## FASCE DI PERTINENZA [DPR 142/204 E DPR 459/1999]

STRADE ESISTENTI E ASSIMILABILI		STRADE DI NUOVA REALIZZAZIONE		LINEE FERROVIARIE	
TIPO DI STRADA	FASCIA PERT.	TIPO DI STRADA		TIPO	
<input type="radio"/> A	<input type="radio"/> A <input type="radio"/> B	<input type="radio"/> A		<input type="radio"/> Esistenti	<input type="radio"/> A <input type="radio"/> B
<input type="radio"/> B	<input type="radio"/> A <input type="radio"/> B	<input type="radio"/> B		<input type="radio"/> Nuove V<= 200 Km/h	<input type="radio"/> A <input type="radio"/> B
<input type="radio"/> Ca	<input type="radio"/> A <input type="radio"/> B	<input type="radio"/> C1		<input type="radio"/> Nuove V>= 200 Km/h	
<input checked="" type="radio"/> Cb	<input checked="" type="radio"/> A <input type="radio"/> B	<input type="radio"/> C2			
<input type="radio"/> Da		<input type="radio"/> D			
<input type="radio"/> Db		<input type="radio"/> E			
<input type="radio"/> E		<input checked="" type="radio"/> F			

DESTINAZIONE D'USO P.R.G.	LIMITI DI ZONA [dBA]	DAY/NIGHT
Ambiti agricoli normali Aa4.2.1 (art.22.2 PSC, art.36.1 POC e RUE e art.43 PTCP)	DPR142/2004	70/60
	ZONIZZAZIONE COMUNALE Tutto il territorio	70/60
	LIMITI DI SOGLIA	70/60

VINCOLO AI SENSI DEL D.LGS 42/2004 E S.M.I. 

TIPOLOGIA EDILIZIA DEL RICETTORE	CARATTERISTICHE DEGLI EDIFICI
<input checked="" type="checkbox"/> Residenziale <input type="checkbox"/> Terziario <input type="checkbox"/> Agricola <input type="checkbox"/> Produttivo/Industriale <input type="checkbox"/> Scuola/Asilo <input type="checkbox"/> Ospedale/Casa Protetta <input type="checkbox"/> Struttura Socio-Sanitaria <input type="checkbox"/> Altro..	<input checked="" type="radio"/> Abitata <input type="radio"/> Disabitata <input type="radio"/> Costruzione <input type="radio"/> Rudere <input type="radio"/> Altro... Fruizione: <input checked="" type="checkbox"/> Diurno <input checked="" type="checkbox"/> Notturno <input type="checkbox"/> Altro...
	Numero Edifici: 1 Tipo di struttura: struttura in c.a. Stato di conservazione: <input checked="" type="radio"/> buono <input type="radio"/> medio <input type="radio"/> cattivo Stato dei serramenti: <input checked="" type="radio"/> buono <input type="radio"/> medio <input type="radio"/> cattivo Numero piani (max): 2 H (max) [m]: 6 Numero fronti esposti: 3 Stima del numero di unità_abitative: 1

## CARATTERISTICHE DEL RICETTORE CON DESTINAZIONE "AGRICOLA"

 Non attivo    Attiv    Orticolo    Frutticolo    Altro..
SORGENTI CAMPI ELETTROMAGNETICI ESISTENTI 

Tipologia: Distanza minima dalla sorgente [m:]

SORGENTI EMISSIVE IN ATMOSFERA 

Tipologia: Distanza minima dalla sorgente [m:]

NOTE:

nota vocale

data

ora

RICETTORE:

MZ004



Stralcio planimetrico: Con localizzazione del ricettore rispetto all'infrastruttura in progetto



Vista da: Nord Ovest



Vista da: Sud Ovest

Località: Strada Provinciale della Pace

Comune: Mezzani

Provincia: Parma

MZ004

Coordinate ricettore(X, Y, Z): X = 1611333.35 Y = 4972425.43 Z = 27

Coordinate punto maggiormente esposto (X, Y, Z): X = 1611314.56 Y = 4972424.35 Z = 27

Distanza minima dall'asse della nuova infrastruttura Autostradale [M]: 476

Distanza minima dalle aree o dalle viabilità di cantiere[M]: 65

## CARATTERISTICHE DELL'INFRASTRUTTURA IN PROGETTO:

 a raso    rilevato    trincea    viadotto    galleria

## FASCE DI PERTINENZA [DPR 142/204 E DPR 459/1999]

STRADE ESISTENTI E ASSIMILABILI		STRADE DI NUOVA REALIZZAZIONE		LINEE FERROVIARIE	
TIPO DI STRADA	FASCIA PERT.	TIPO DI STRADA		TIPO	
<input type="radio"/> A	<input type="radio"/> A <input type="radio"/> B	<input type="radio"/> A		<input type="radio"/> Esistenti	<input type="radio"/> A <input type="radio"/> B
<input type="radio"/> B	<input type="radio"/> A <input type="radio"/> B	<input type="radio"/> B		<input type="radio"/> Nuove V<= 200 Km/h	<input type="radio"/> A <input type="radio"/> B
<input type="radio"/> Ca	<input type="radio"/> A <input type="radio"/> B	<input type="radio"/> C1		<input type="radio"/> Nuove V>= 200 Km/h	
<input checked="" type="radio"/> Cb	<input checked="" type="radio"/> A <input type="radio"/> B	<input type="radio"/> C2			
<input type="radio"/> Da		<input type="radio"/> D			
<input type="radio"/> Db		<input type="radio"/> E			
<input type="radio"/> E		<input checked="" type="radio"/> F			

DESTINAZIONE D'USO P.R.G.	LIMITI DI ZONA [dBA]	DAY/NIGHT
Ambiti agricoli normali Aa4.2.1 (art.22.2 PSC, art.36.1 POC e RUE e art.43 PTCP)	DPR142/2004 ZONIZZAZIONE COMUNALE Tutto il territorio	70/60
	LIMITI DI SOGLIA	70/60

VINCOLO AI SENSI DEL D.LGS 42/2004 E S.M.I.  C

TIPOLOGIA EDILIZIA DEL RICETTORE	CARATTERISTICHE DEGLI EDIFICI
<input type="checkbox"/> Residenziale <input type="checkbox"/> Terziario <input checked="" type="checkbox"/> Agricola <input checked="" type="checkbox"/> Produttivo/Industriale <input type="checkbox"/> Scuola/Asilo <input type="checkbox"/> Ospedale/Casa Protetta <input type="checkbox"/> Struttura Socio-Sanitaria <input type="checkbox"/> Altro..	<input checked="" type="radio"/> Abitata <input type="radio"/> Disabitata <input type="radio"/> Costruzione <input type="radio"/> Rudere <input type="radio"/> Altro... Fruizione: <input checked="" type="checkbox"/> Diurno <input type="checkbox"/> Notturno <input type="checkbox"/> Altro...
	Numero Edifici: 1 Tipo di struttura: struttura in c.a. Stato di conservazione: <input checked="" type="radio"/> buono <input type="radio"/> medio <input type="radio"/> cattivo Stato dei serramenti: <input checked="" type="radio"/> buono <input type="radio"/> medio <input type="radio"/> cattivo Numero piani (max): 1 H (max) [m]: 6 Numero fronti esposti: 3 Stima del numero di unità_abitative:

## CARATTERISTICHE DEL RICETTORE CON DESTINAZIONE "AGRICOLA"

 Non attivo    Attiv    Orticolo    Frutticolo    Altro..
SORGENTI CAMPI ELETTROMAGNETICI ESISTENTI  C

Tipologia: \_\_\_\_\_ Distanza minima dalla sorgente [m:] \_\_\_\_\_

SORGENTI EMISSIVE IN ATMOSFERA  C

Tipologia: \_\_\_\_\_ Distanza minima dalla sorgente [m:] \_\_\_\_\_

## NOTE:

Magazzino - Garage Automezzi

RICETTORE:

MZ005



Stralcio planimetrico: Con localizzazione del ricettore rispetto all'infrastruttura in progetto



Vista da: Sud



Vista da: Sud Est

Località: Strada Provinciale della Pace

Comune: Mezzani

Provincia: Parma

MZ005

Coordinate ricettore(X, Y, Z): X = 1611401.65 Y = 4972670.88 z = 26

Coordinate punto maggiormente esposto (X, Y, Z): X = 1611390.81 Y = 4972661.05 Z = 26

Distanza minima dall'asse della nuova infrastruttura Autostradale [M]: 720

Distanza minima dalle aree o dalle viabilità di cantiere[M]: 37

## CARATTERISTICHE DELL'INFRASTRUTTURA IN PROGETTO:

 a raso
  rilevato
  trincea
  viadotto
  galleria

## FASCE DI PERTINENZA [DPR 142/204 E DPR 459/1999]

STRADE ESISTENTI E ASSIMILABILI		STRADE DI NUOVA REALIZZAZIONE		LINEE FERROVIARIE	
TIPO DI STRADA	FASCIA PERT.	TIPO DI STRADA		TIPO	
<input type="radio"/> A	<input type="radio"/> A <input type="radio"/> B	<input type="radio"/> A		<input type="radio"/> Esistenti	<input type="radio"/> A <input type="radio"/> B
<input type="radio"/> B	<input type="radio"/> A <input type="radio"/> B	<input type="radio"/> B		<input type="radio"/> Nuove V<= 200 Km/h	<input type="radio"/> A <input type="radio"/> B
<input type="radio"/> Ca	<input type="radio"/> A <input type="radio"/> B	<input type="radio"/> C1		<input type="radio"/> Nuove V>= 200 Km/h	
<input checked="" type="radio"/> Cb	<input checked="" type="radio"/> A <input type="radio"/> B	<input type="radio"/> C2			
<input type="radio"/> Da		<input type="radio"/> D			
<input type="radio"/> Db		<input type="radio"/> E			
<input type="radio"/> E		<input checked="" type="radio"/> F			

DESTINAZIONE D'USO P.R.G.	LIMITI DI ZONA [dBA]	DAY/NIGHT
Ambiti agricoli normali Aa4.2.1 (art.22.2 PSC, art.36.1 POC e RUE e art.43 PTCP)	DPR142/2004	70/60
	ZONIZZAZIONE COMUNALE Tutto il territorio	70/60
	LIMITI DI SOGLIA	70/60

VINCOLO AI SENSI DEL D.LGS 42/2004 E S.M.I. 

TIPOLOGIA EDILIZIA DEL RICETTORE	CARATTERISTICHE DEGLI EDIFICI
<input checked="" type="checkbox"/> Residenziale <input type="checkbox"/> Terziario <input type="checkbox"/> Agricola <input type="checkbox"/> Produttivo/Industriale <input type="checkbox"/> Scuola/Asilo <input type="checkbox"/> Ospedale/Casa Protetta <input type="checkbox"/> Struttura Socio-Sanitaria <input type="checkbox"/> Altro..	<input checked="" type="radio"/> Abitata <input type="radio"/> Disabitata <input type="radio"/> Costruzione <input type="radio"/> Rudere <input type="radio"/> Altro... Fruizione: <input checked="" type="checkbox"/> Diurno <input checked="" type="checkbox"/> Notturno <input type="checkbox"/> Altro...
	Numero Edifici: 1 Tipo di struttura: struttura in c.a. Stato di conservazione: <input checked="" type="radio"/> buono <input type="radio"/> medio <input type="radio"/> cattivo Stato dei serramenti: <input checked="" type="radio"/> buono <input type="radio"/> medio <input type="radio"/> cattivo Numero piani (max): 2 H (max) [m]: 6 Numero fronti esposti: 3 Stima del numero di unità_abitative: 1

## CARATTERISTICHE DEL RICETTORE CON DESTINAZIONE "AGRICOLA"

 Non attivo
  Attiv
  Orticolo
  Frutticolo
  Altro..
SORGENTI CAMPI ELETTROMAGNETICI ESISTENTI 

Tipologia: Distanza minima dalla sorgente [m:]

SORGENTI EMISSIVE IN ATMOSFERA 

Tipologia: Distanza minima dalla sorgente [m:]

NOTE:

nota vocale

data

ora

RICETTORE:

MZ006

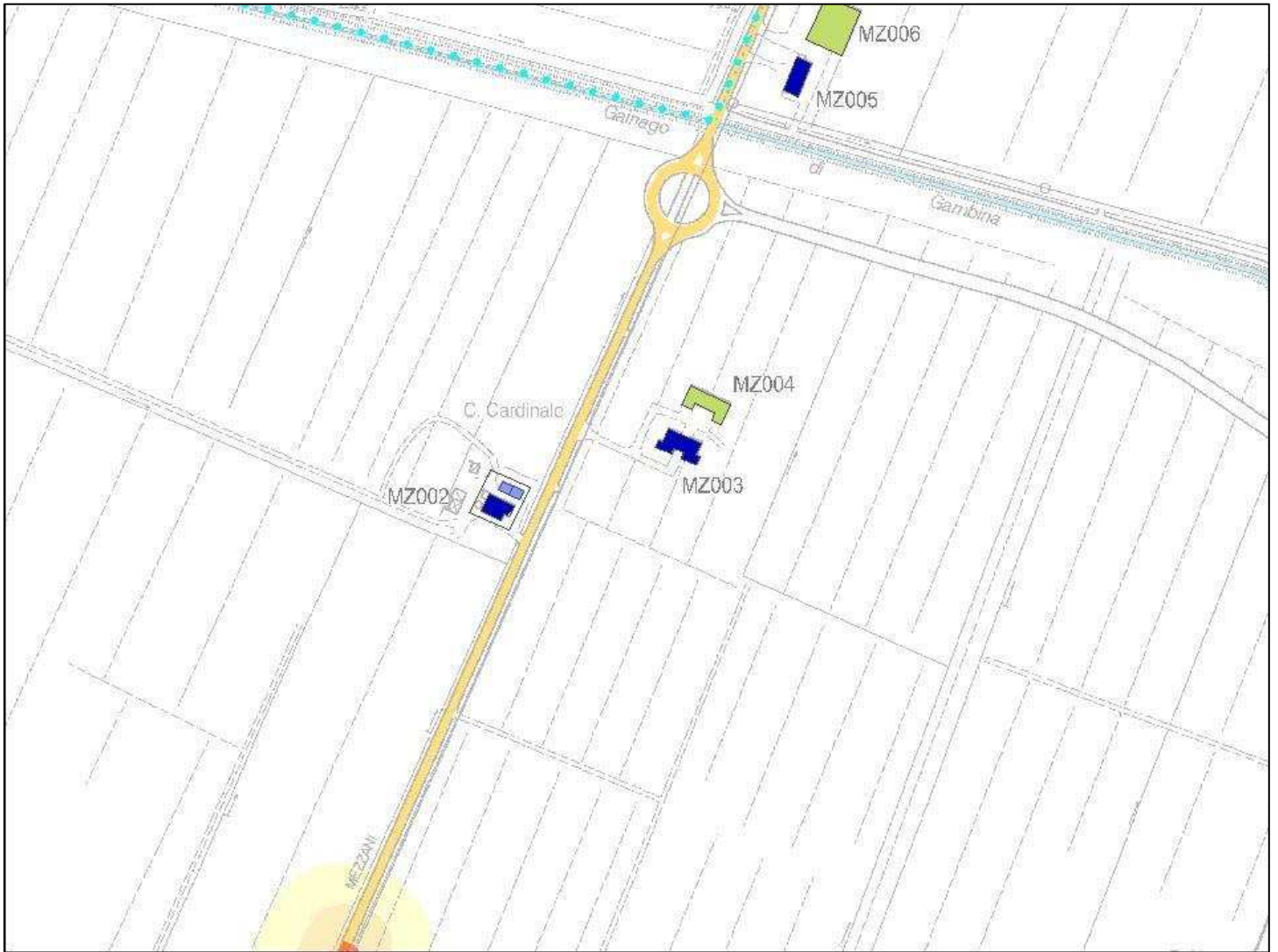

Stralcio planimetrico: Con localizzazione del ricettore rispetto all'infrastruttura in progetto



Vista da: Est



Vista da: Nord Ovest

Località: Strada Provinciale della Pace

Comune: Mezzani

Provincia: Parma

MZ006

Coordinate ricettore(X, Y, Z): X = 1611428.90 Y = 4972708.94 Z = 26

Coordinate punto maggiormente esposto (X, Y, Z): X = 1611408.53 Y = 4972698.26 Z = 26

Distanza minima dall'asse della nuova infrastruttura Autostradale [M]: 761

Distanza minima dalle aree o dalle viabilità di cantiere[M]: 39

## CARATTERISTICHE DELL'INFRASTRUTTURA IN PROGETTO:

 a raso    rilevato    trincea    viadotto    galleria

## FASCE DI PERTINENZA [DPR 142/204 E DPR 459/1999]

STRADE ESISTENTI E ASSIMILABILI		STRADE DI NUOVA REALIZZAZIONE		LINEE FERROVIARIE	
TIPO DI STRADA	FASCIA PERT.	TIPO DI STRADA		TIPO	
<input type="radio"/> A	<input type="radio"/> A <input type="radio"/> B	<input type="radio"/> A		<input type="radio"/> Esistenti	<input type="radio"/> A <input type="radio"/> B
<input type="radio"/> B	<input type="radio"/> A <input type="radio"/> B	<input type="radio"/> B		<input type="radio"/> Nuove V<= 200 Km/h	<input type="radio"/> A <input type="radio"/> B
<input type="radio"/> Ca	<input type="radio"/> A <input type="radio"/> B	<input type="radio"/> C1		<input type="radio"/> Nuove V>= 200 Km/h	
<input checked="" type="radio"/> Cb	<input checked="" type="radio"/> A <input type="radio"/> B	<input type="radio"/> C2			
<input type="radio"/> Da		<input type="radio"/> D			
<input type="radio"/> Db		<input type="radio"/> E			
<input type="radio"/> E		<input checked="" type="radio"/> F			

DESTINAZIONE D'USO P.R.G.	LIMITI DI ZONA [dBA]	DAY/NIGHT
Ambiti agricoli normali Aa4.2.1 (art.22.2 PSC, art.36.1 POC e RUE e art.43 PTCP)	DPR142/2004	70/60
	ZONIZZAZIONE COMUNALE Tutto il territorio	70/60
	LIMITI DI SOGLIA	70/60

VINCOLO AI SENSI DEL D.LGS 42/2004 E S.M.I. 

TIPOLOGIA EDILIZIA DEL RICETTORE	CARATTERISTICHE DEGLI EDIFICI
<input type="checkbox"/> Residenziale <input type="checkbox"/> Terziario <input type="checkbox"/> Agricola <input checked="" type="checkbox"/> Produttivo/Industriale <input type="checkbox"/> Scuola/Asilo <input type="checkbox"/> Ospedale/Casa Protetta <input type="checkbox"/> Struttura Socio-Sanitaria <input type="checkbox"/> Altro..	<input checked="" type="radio"/> Abitata <input type="radio"/> Disabitata <input type="radio"/> Costruzione <input type="radio"/> Rudere <input type="radio"/> Altro... Fruizione: <input checked="" type="checkbox"/> Diurno <input type="checkbox"/> Notturno <input type="checkbox"/> Altro...
	Numero Edifici: 1 Tipo di struttura: struttura in c.a. Stato di conservazione: <input checked="" type="radio"/> buono <input type="radio"/> medio <input type="radio"/> cattivo Stato dei serramenti: <input checked="" type="radio"/> buono <input type="radio"/> medio <input type="radio"/> cattivo Numero piani (max): 2      H (max) [m]: 6 Numero fronti esposti: 3 Stima del numero di unità_abitative:

## CARATTERISTICHE DEL RICETTORE CON DESTINAZIONE "AGRICOLA"

 Non attivo    Attiv    Orticolo    Frutticolo    Altro..
SORGENTI CAMPI ELETTRROMAGNETICI ESISTENTI 

Tipologia: \_\_\_\_\_ Distanza minima dalla sorgente [m:]: \_\_\_\_\_

SORGENTI EMISSIVE IN ATMOSFERA 

Tipologia: \_\_\_\_\_ Distanza minima dalla sorgente [m:]: \_\_\_\_\_

NOTE:

nota vocale

data

ora