

COMUNI DI ALTAMURA (BA) E MATERA (MT)

Province di Bari e Matera
Regioni PUGLIA e BASILICATA

PROGETTO DEFINITIVO Id AU I8XVLC8

Nome Progetto / Projet Name

Progetto per l'attuazione del Green Deal Europeo
approvato l' 11.12.2020:
"INTERVENTO AGROVOLTAICO IN SINERGIA FRA
PRODUZIONE ENERGETICA ED AGRICOLA
SITO IN ZONA INDUSTRIALE"
Potenza Elettrica 33.996,62 kW

committente

PV Apulia 2020 S.r.l.
Contrada Lobia, 40
72100 Brindisi

Titolo documento /Document title

INQUADRAMENTO AREE DI IMPIANTO
SU CARTA TECNICA REGIONALE

Sottotitolo documento /Document subtitle

N.	Data Revisione	Descrizione revisione	Preparato	Vagliato	Approvato

Consulenza / Advice

Codice Identificatore Elaborato

I8XVLC8_StudioInserimentoUrbanistico_01

Progettazione a cura:

SEROS INVEST ENERGY

C.da Lobia, 40 - 72100 BRINDISI
email: info@serosinvest@gmail.com
P.IVA 02227090749

Ing. Pietro LICIGNANO

Iscriz. n° 1188 Albo Ingegneri di Lecce

Ing. Fernando APOLLONIO

Iscriz. n° 2021 Albo Ingegneri di Lecce

scale 1:25.000 e 1:10.000

Commessa	Origine	Tipo documento	N. Progressivo	Revisione	Fase di progetto
		SIU	01	0	

AREE D'IMPIANTO, SE TERNA E AREA STAZIONE UTENZA SU CARTE TECNICHE REGIONALI PUGLIA E BASILICATA

LEGENDA

Base

- Limiti comunali
- TRACCIATO CONNESSIONE
- SE TERNA
- AREA STAZIONE UTENZA
- CONFINI COMPLETO
- AMPLIAMENTO
- PLLA 36

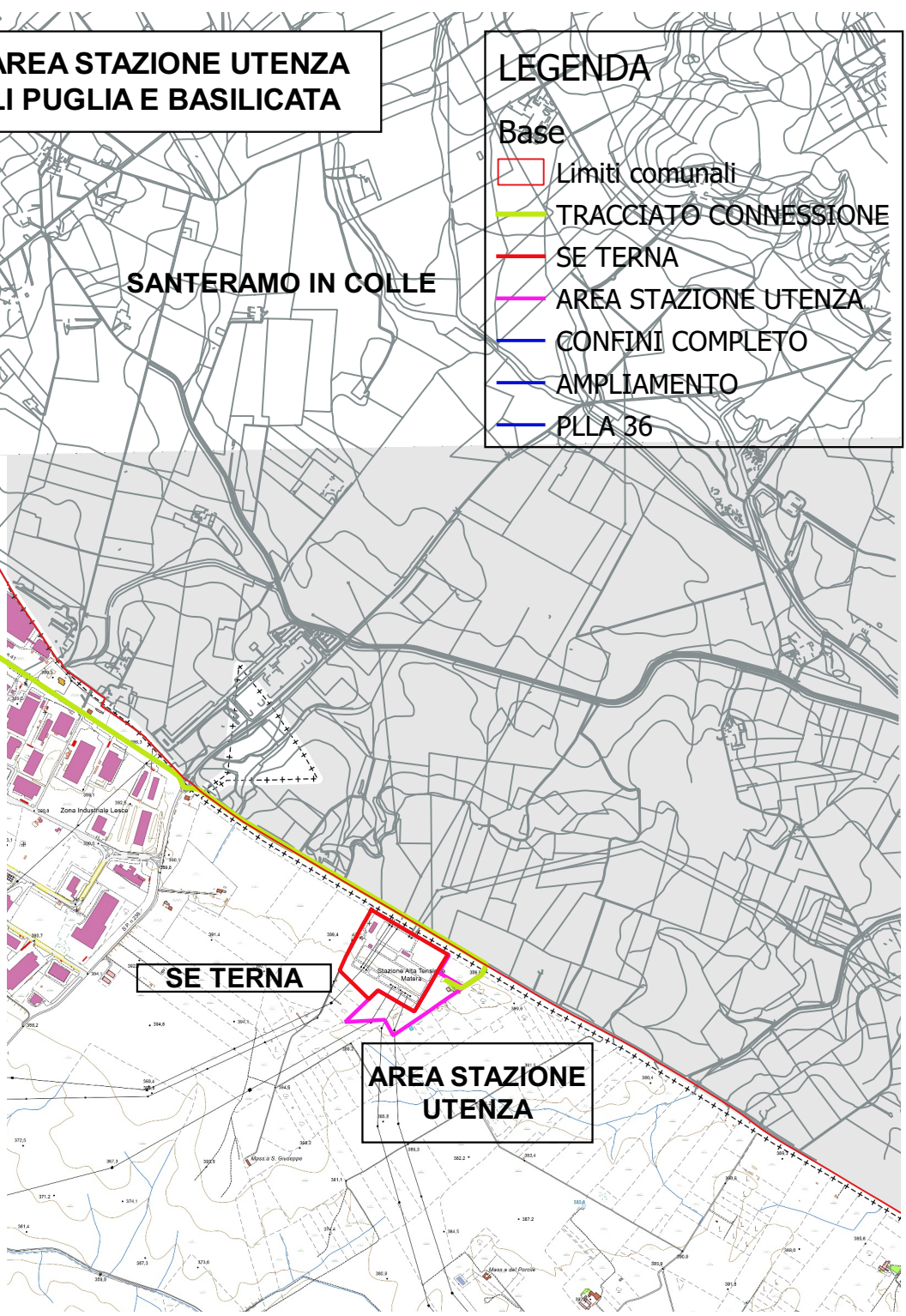
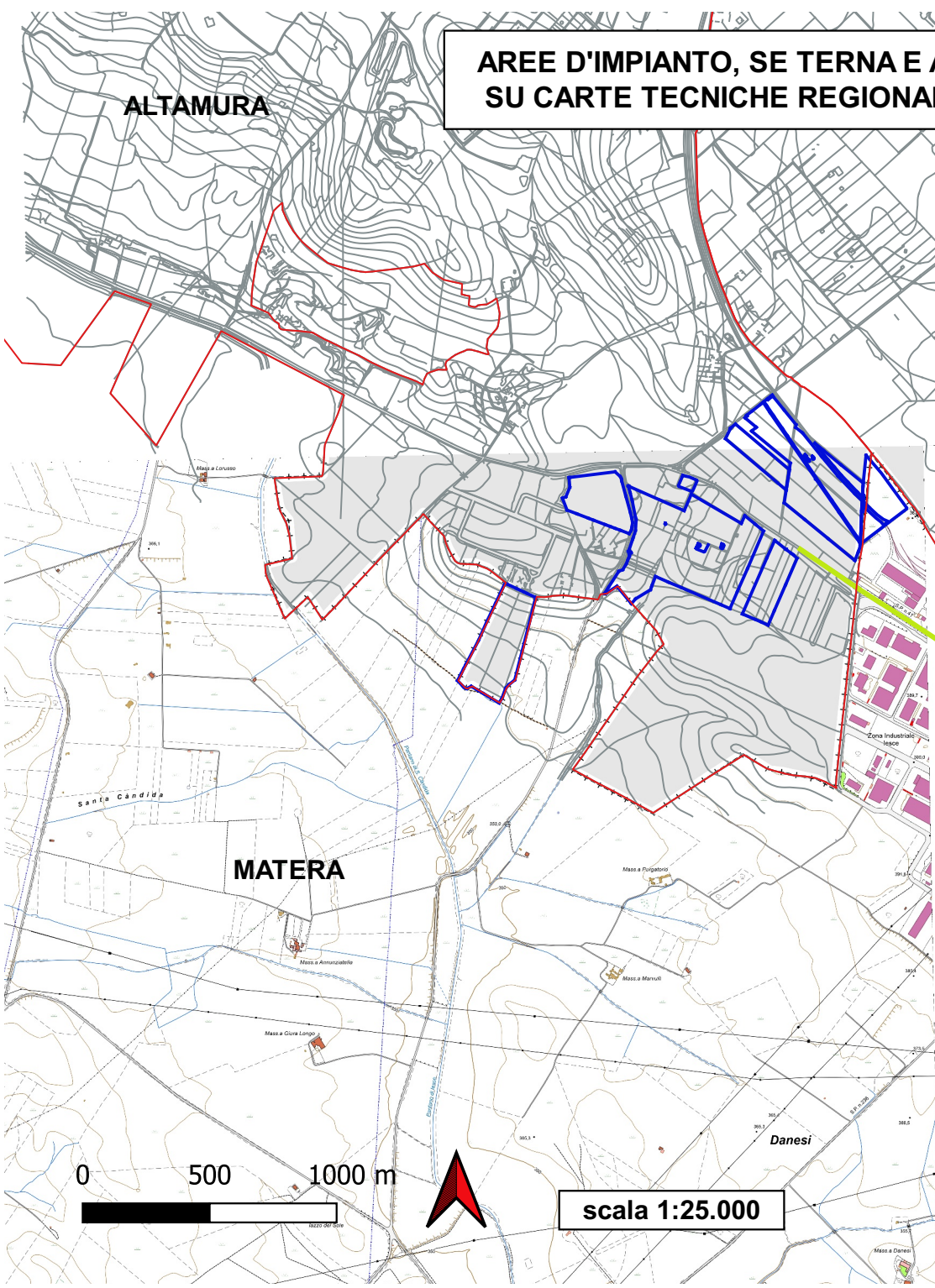

scala 1:25.000

AREA IMPIANTO SU CTR

ALTAMURA

LEGENDA

Base

- Limiti comunali
- TRACCIATO CONNESSIONE
- CONFINI COMPLETO
- AMPLIAMENTO

SANTERAMO IN COLLE

MATERA

Zona Industriale lesce

Zona Industriale Lesce

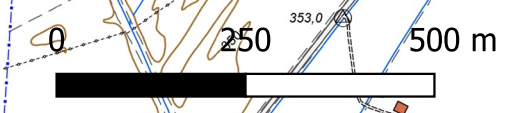

scala 1:10.000

