

Aree Protette Nazionali-Regionali

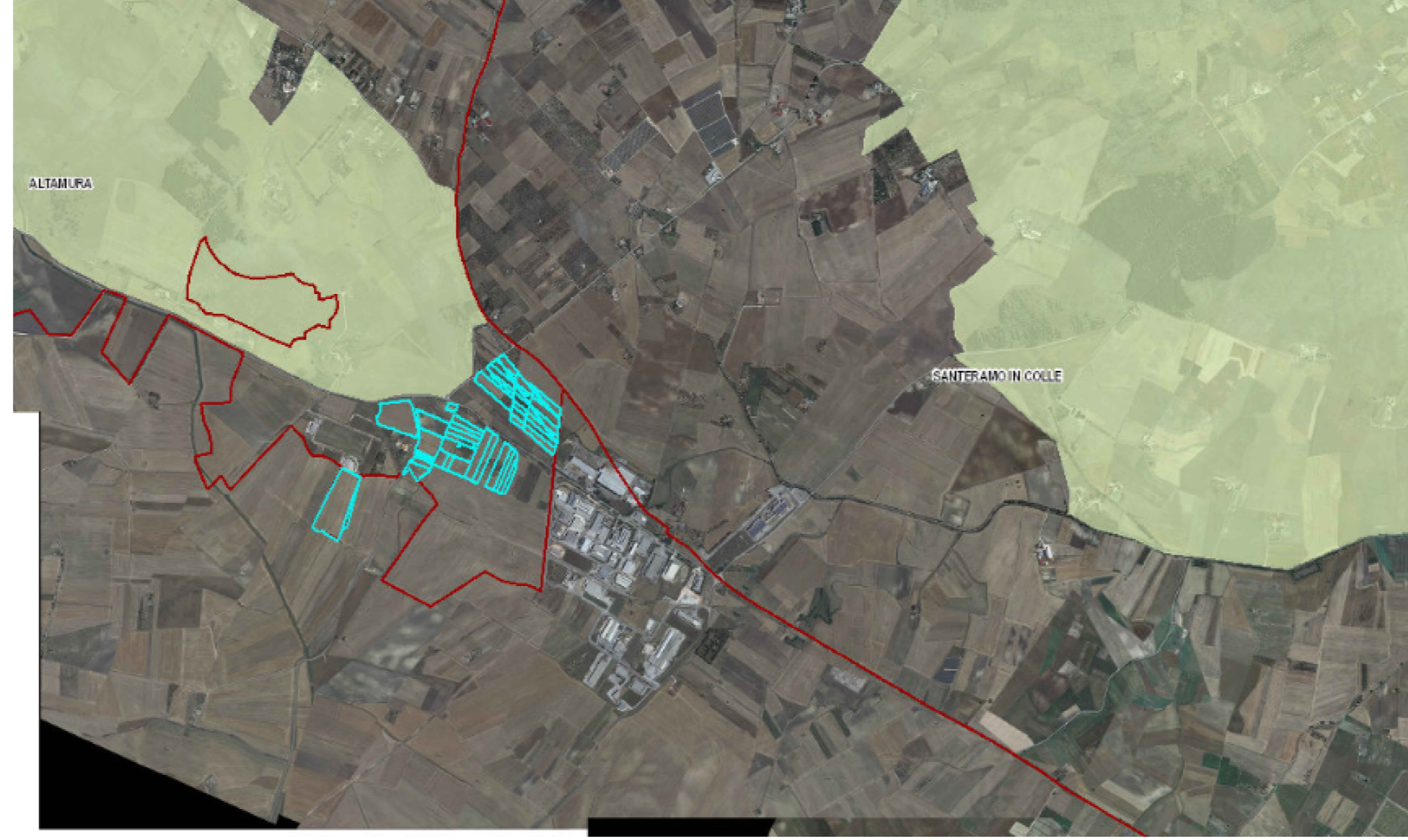

Zone SIC e Zone ZPS

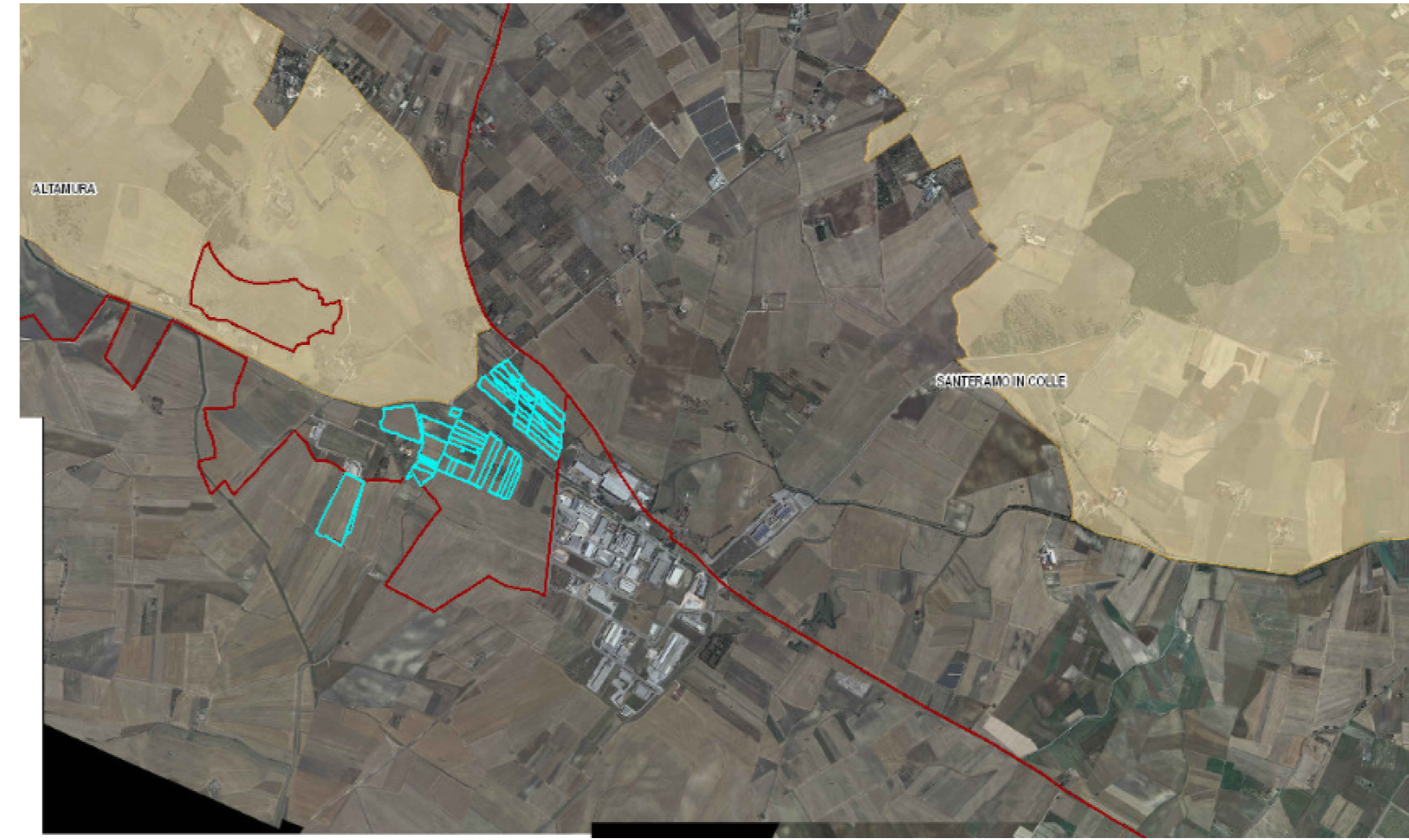

Sistema di Naturalità

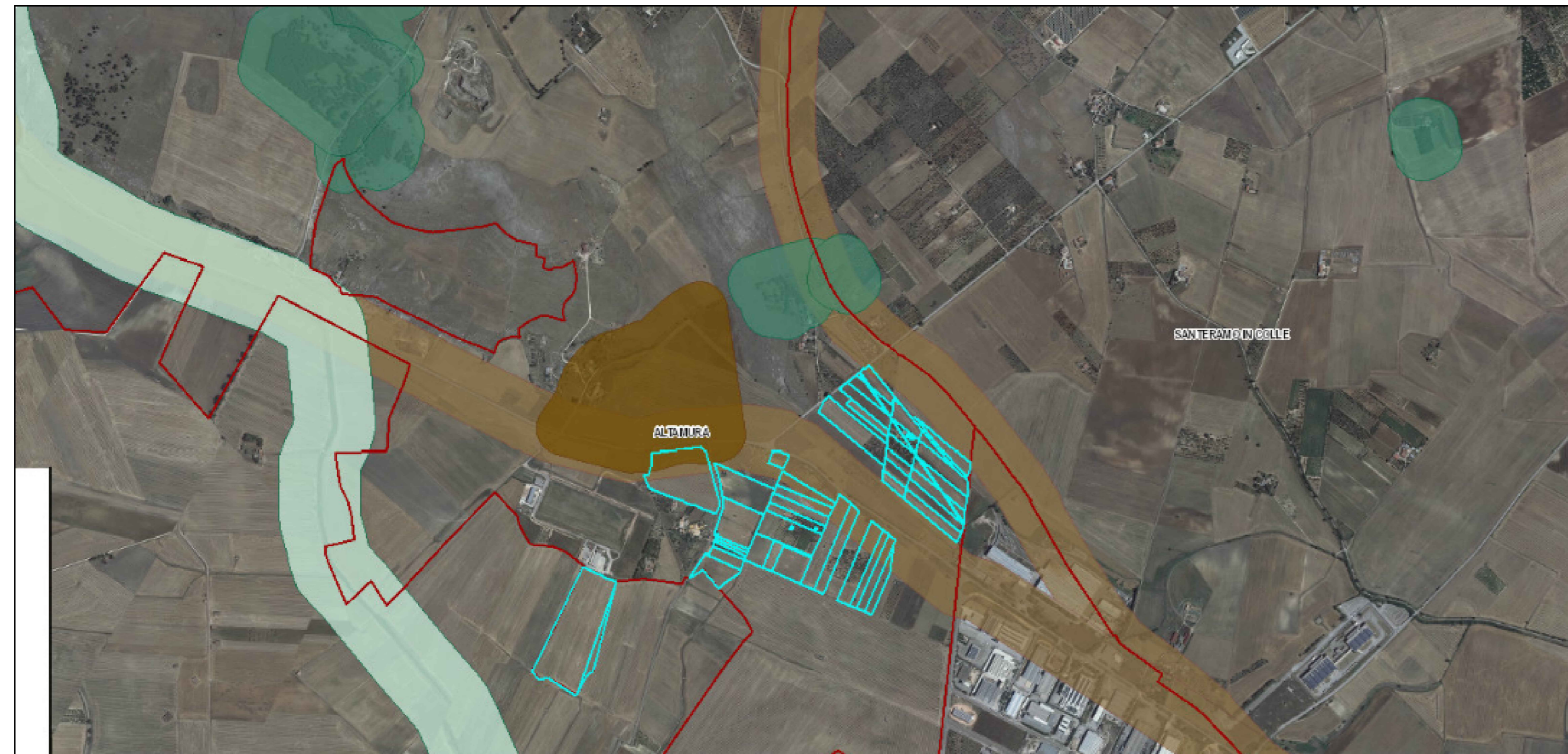

Aree tutelate per legge

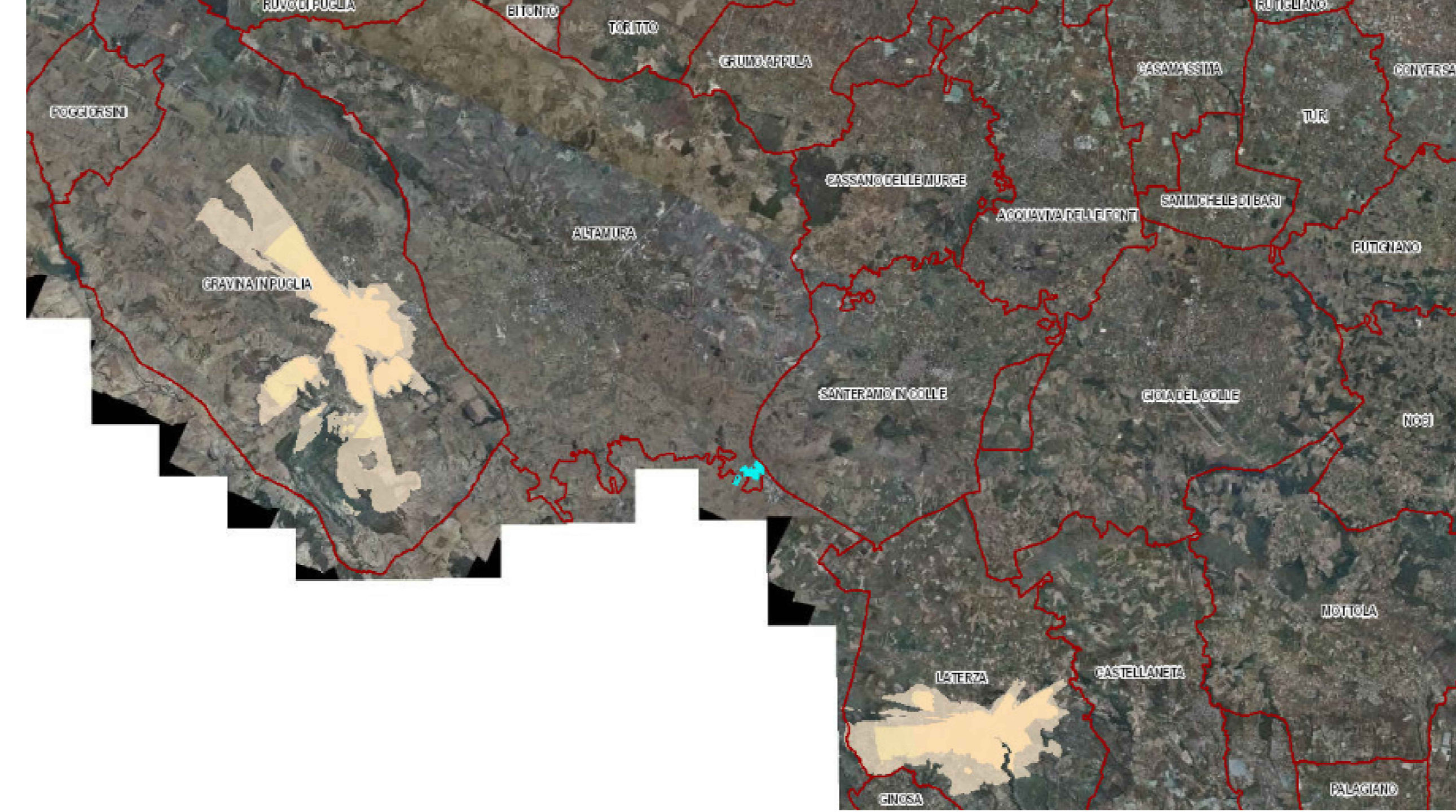

Coni Visuali

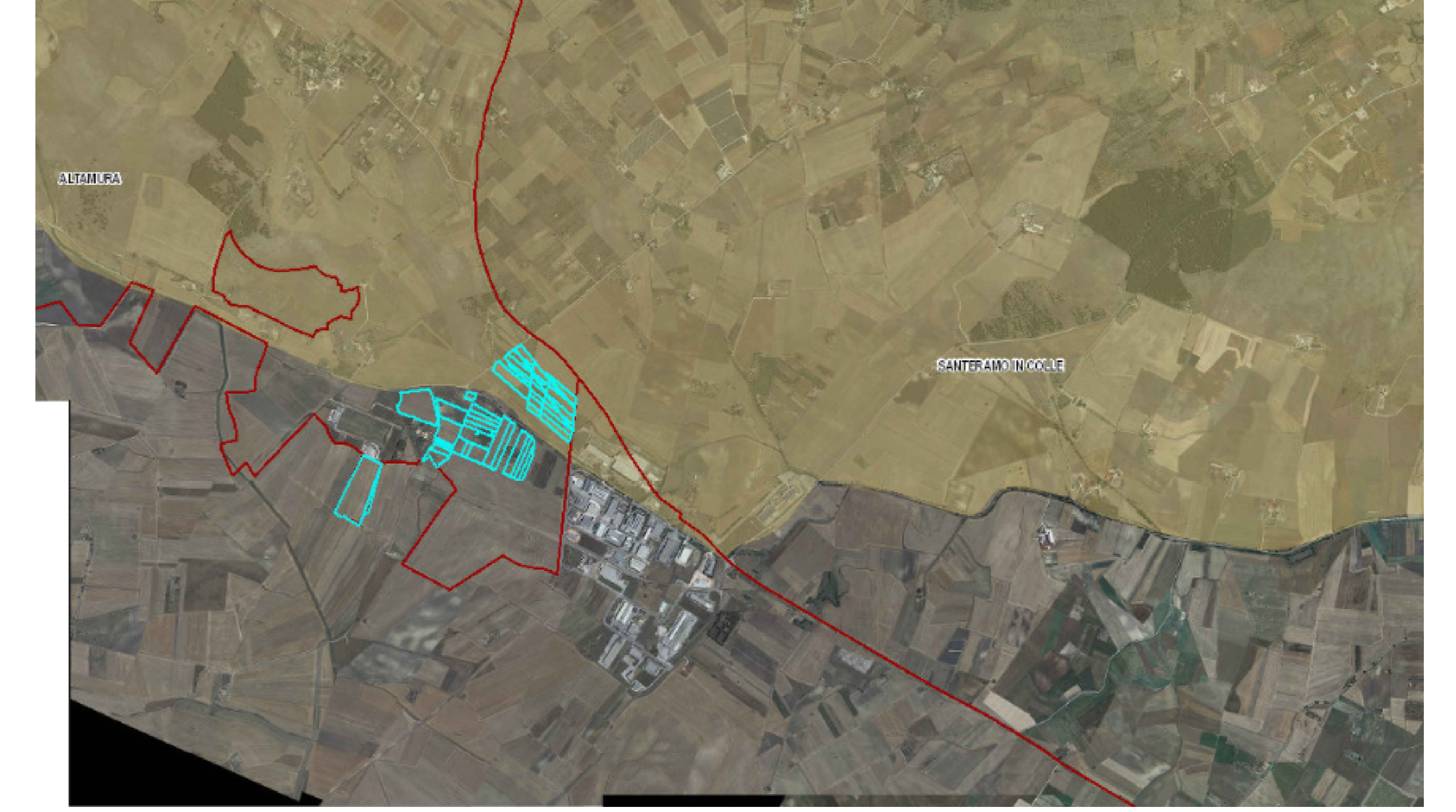

Aree IBA



Immobili ed Aree dichiarate di notevole interesse pubblico



Lame - Gravine - Grotte

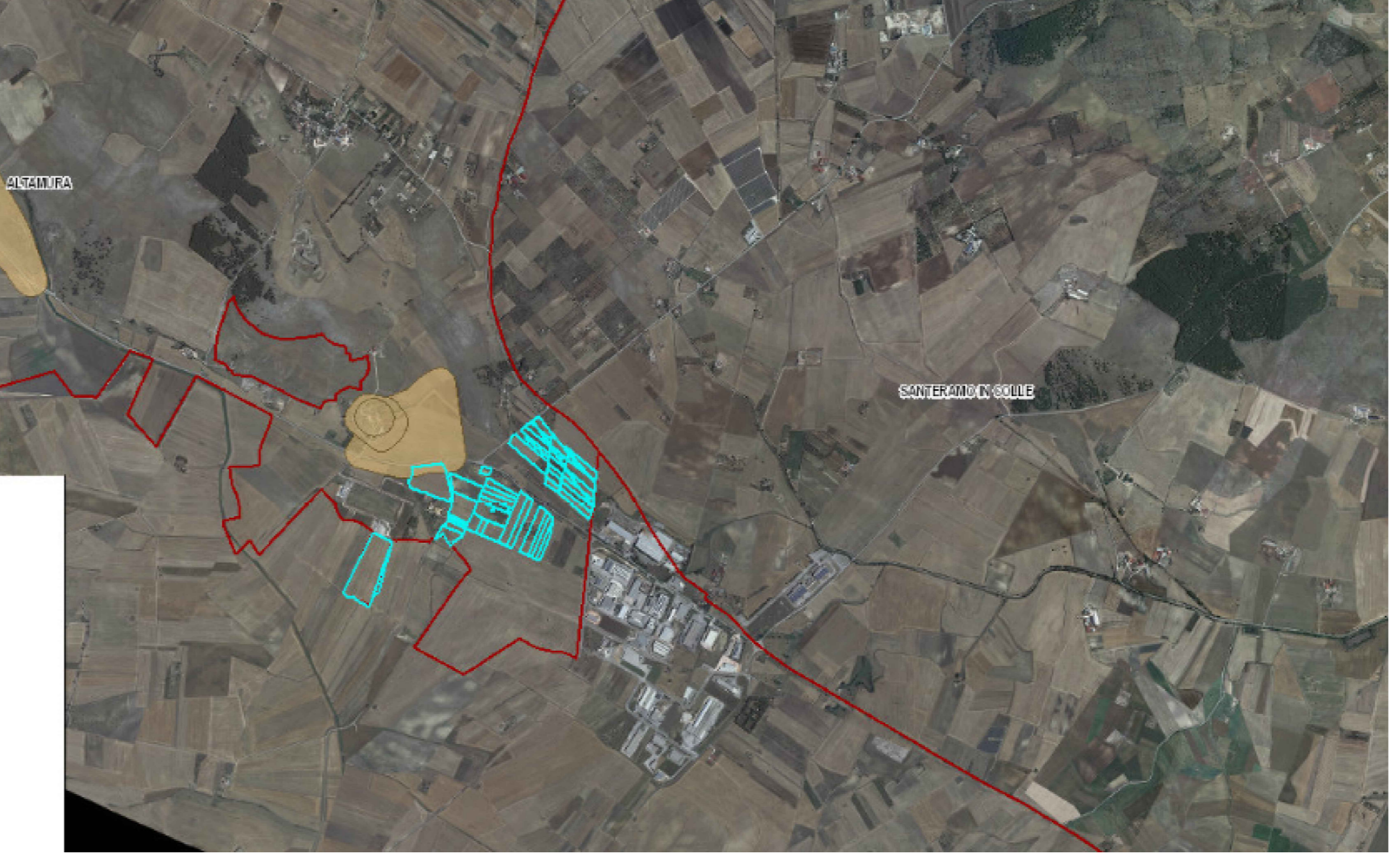

Segnalazione Carta dei Beni con Buffer di 100 m



Segnalazione dei Beni



PAI



Versanti

COMUNI DI ALTAMURA (BA) E MATERA (MT)
 Province di Bari e Matera
 Regioni PUGLIA e BASILICATA

PROGETTO DEFINITIVO
 Id AU I8XVLC8

Nome Progetto / Project Name
 Progetto per l'attuazione del Green Deal Europeo approvato l' 11.12.2020:
"INTERVENTO AGROVOLTAICO IN SINERGIA FRA PRODUZIONE ENERGETICA ED AGRICOLA SITO IN ZONA INDUSTRIALE"
 Potenza Elettrica 33.996,62 kW

Committente: PV Apulia 2020 S.r.l., Contrada Lobia, 40, 72100 Brindisi
 Titolo documento / Document title: **INQUADRAMENTO VINCOLISTICO AREE NON IDONEE (Regolamento Regionale 30.12.2010 n° 24)**
 Sottotitolo documento / Document subtitle:

N.	Data Revisione	Descrizione revisione	Preparato	Vigilato	Approvato
Consulenza / Advice					
I8XVLC8_StudioInserimentoUrbanistico_08					

Progettazione a cura: **SEROS INVEST ENERGY** scale 1:4.000 Formato A0
Calabria, 96 - 77018 MARZULLA (BR) - Tel. 0834 490000 - www.serosinvestenergy.it

Commissa	Origine	Tipi documento	N. Progressivo	Ripetizione
		SIU	08	0

Ing. Pietro LIGIMANO
 Ing. Fernando APOLLONIO
TUTTI I DIRITTI SONO RISERVATI - Questo documento è di proprietà esclusiva sua, che si riserva ogni diritto sullo stesso. Pertanto non può essere copiato, riprodotto, comunicato o divulgato ad altri o usato in qualsiasi maniera, nemmeno per fini sperimentali, senza autorizzazione scritta dell'Autore