PLANIMETRIA DI PROGETTO

SCALA 1:25.000

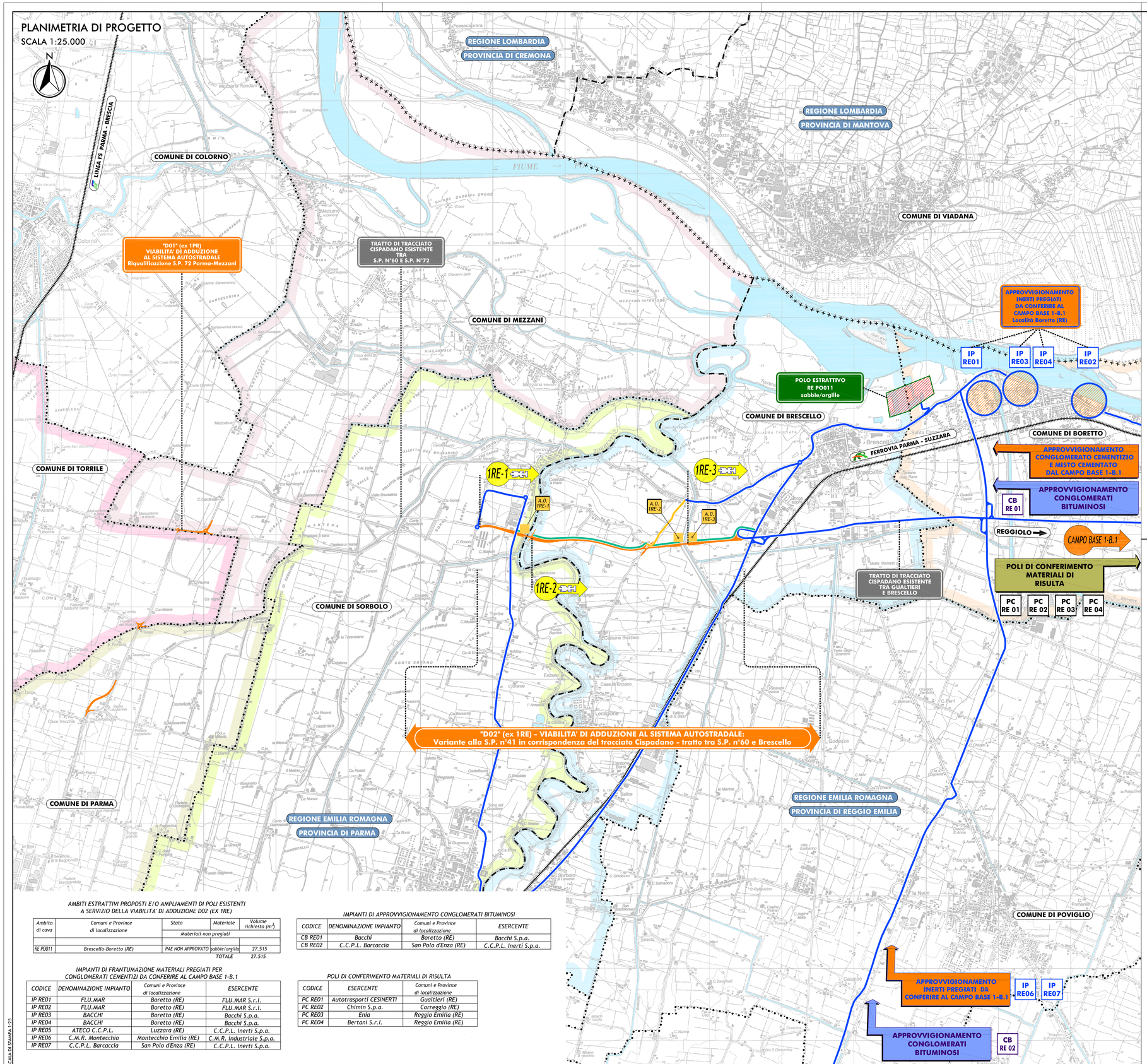

QUADRO D'UNIONE

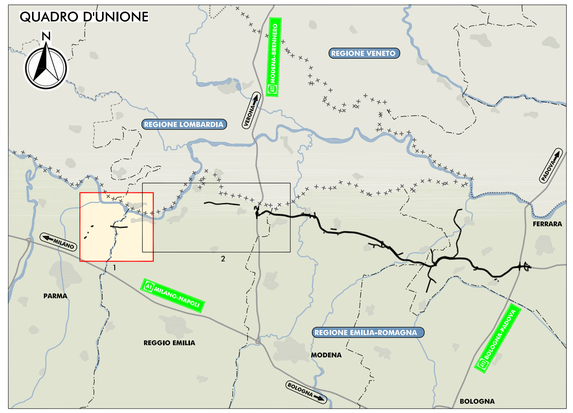

LEGENDA

TERRITORIO

- Confini regionali
- Confini provinciali
- Confini comunali
- COMUNE DI PARMA
- COMUNE DI TORRILE
- COMUNE DI SORBOLO
- COMUNE DI MEZZANI
- COMUNE DI BRESCELLO
- COMUNE DI BORETTO
- CORSI D'ACQUA E PRESENZE IDROGRAFICHE PRINCIPALI

INFRASTRUTTURE ESISTENTI

- AUTOSTRADE
- FERROVIE

INFRASTRUTTURE DI PROGETTO

- Tracciato autostradale di progetto
- Interventi locali di collegamento viario al sistema autostradale
- Viabilità di adduzione al sistema autostradale

AREE OPERATIVE

- Area di cantierizzazione con funzione LOGISTICO-OPERATIVA-CAMPO BASE
- Area OPERATIVA

POLI DI APPROVVIGIONAMENTO

- Ambiti estrattivi proposti e/o ampliamenti di poli esistenti per inerti non pregiati
- Impianti di approvvigionamento conglomerati bituminosi
- Impianti di approvvigionamento di materiali per conglomerato cementizio e per strato anticapillare
- Poli di conferimento materiali di risulta

VIABILITA' IN FASE DI CANTIERE

- Viabilità esistente interessata dalla movimentazione dei mezzi operativi
- Piste di cantiere
- 1RE-1 Fronte Avanzamento Lavori

AMBITI ESTRATTIVI PROPOSTI E/O AMPLIAMENTI DI POLI ESISTENTI A SERVIZIO DELLA VIABILITA' DI ADDUZIONE D02 (EX 1RE)

Ambito di cava	Comuni e Province di localizzazione	Stato	Materiale	Volume richiesto (m^3)
		Materiali non pregiati		
RE PO011	Brescello-Boretto (RE)	PAE NON APPROVATO	sabbie/argilla	27.515
			TOTALE	27.515

IMPIANTI DI APPROVVIGIONAMENTO CONGLOMERATI BITUMINOSI

CODICE	DENOMINAZIONE IMPIANTO	Comuni e Province di localizzazione	ESERCENTE
CB RE01	Bacchi	Boretto (RE)	Bacchi S.p.a.
CB RE02	C.C.P.L. Barcaccia	San Polo d'Enza (RE)	C.C.P.L. Inerti S.p.a.

IMPIANTI DI FRANTUMAZIONE MATERIALI PREGIATI PER CONGLOMERATI CEMENTIZI DA CONFERIRE AL CAMPO BASE 1-B.1

CODICE	DENOMINAZIONE IMPIANTO	Comuni e Province di localizzazione	ESERCENTE
IP RE01	FLU.MAR	Boretto (RE)	FLU.MAR S.r.l.
IP RE02	FLU.MAR	Boretto (RE)	FLU.MAR S.r.l.
IP RE03	BACCHI	Boretto (RE)	Bacchi S.p.a.
IP RE04	BACCHI	Boretto (RE)	Bacchi S.p.a.
IP RE05	ATECO C.C.P.L.	Luzzara (RE)	C.C.P.L. Inerti S.p.a.
IP RE06	C.M.R. Montecchio	Montecchio Emilia (RE)	C.M.R. Industriale S.p.a.
IP RE07	C.C.P.L. Barcaccia	San Polo d'Enza (RE)	C.C.P.L. Inerti S.p.a.

POLI DI CONFERIMENTO MATERIALI DI RISULTA

CODICE	ESERCENTE	Comuni e Province di localizzazione
PC RE01	Autotrasporti CESINERTI	Gualtieri (RE)
PC RE02	Chimin S.p.a.	Correggio (RE)
PC RE03	Enia	Reggio Emilia (RE)
PC RE04	Bertani S.r.l.	Reggio Emilia (RE)

SCALA DI STAMPA 1:25

IL CONCEDENTE

Regione Emilia-Romagna

IL CONCESSIONARIO

ARC AUTOSTRADA REGIONALE CISPADANA

AUTOSTRADA REGIONALE CISPADANA

DAL CASELLO DI REGGIOLO-ROLO SULLA A22 AL CASELLO DI FERRARA SUD SULLA A13

CODICE C.U.P. E81B08000060009

PROGETTO DEFINITIVO

STUDIO DI IMPATTO AMBIENTALE

ALLEGATO 2: VIABILITA' DI ADDUZIONE AL SISTEMA AUTOSTRADALE
D02 (EX 1RE) VARIANTE ALLA SP N° 41 IN CORRISPONDENZA DEL TRACCIATO CISPADANO - TRATTO TRA SP N° 60 E BRESCELLO
QUADRO DI RIFERIMENTO PROGETTUALE

PLANIMETRIA GENERALE CON INDICAZIONE DEGLI AMBITI OPERATIVI, DELLE AREE E DELLE PISTE DI CANTIERE E DEI PERCORSI DEI MEZZI OPERATIVI COINCIDENTI CON LE VIABILITA' MAGGIORI E MINORI ESISTENTI
TAVOLA 1/2

IL PROGETTISTA
Ing. Sergio Beccarelli
Ord. Ingegneri Prov. PR n 377
TECNICO COMPETENTE IN ACUSTICA
Angelo Farina
Prot. Ing. Angelo Farina
Tecnico Competente in Acustica
DD Regione Emilia-Romagna
n. 4264 del 9/11/1995

RESPONSABILE INTEGRAZIONE PRESTAZIONI SPECIALISTICHE
Ing. Emilio Salsi
Albo Ing. Reggio Emilia n° 945

ORDINE DEGLI INGEGNERI DELLA PROVINCIA DI REGGIO EMILIA
Ing. Emilio Salsi
ORDINE DEGLI INGEGNERI DELLA PROVINCIA DI REGGIO EMILIA

IL CONCESSIONARIO
Autostrade Regionali Cispadane S.p.A.
IL PRESIDENTE
Graziano Pattuzzi

REV.	DATA	DESCRIZIONE	REDAZIONE	CONTROLLO	APPROVAZIONE
G					
F					
E					
D					
C					
B					
A	17.04.2012	EMISSIONE	CATTANI	BECCARELLI	SALSI

IDENTIFICAZIONE ELABORATO

NUM. PROGR.	FASE	LOTTO	GRUPPO	CODICE OPERA WBS	TRATTO OPERA	AMBITO	TIPO ELABORATO	PROGRESSIVO	REV.
6478	PD	1	D02	D0000	0	IA	PP	01	A

DATA: MAGGIO 2012
SCALA: 1:25.000

IL PRESENTE DOCUMENTO NON POTRA' ESSERE COPIATO, RIPRODOTTO O ALTRIMENTI PUBBLICATO, IN TUTTO O IN PARTE, SENZA IL CONSENSO SCRITTO DEL CONCESSIONE, OGNI UTILIZZO NON AUTORIZZATO SARA' PERSEGUITO A NORMA DI LEGGE
THIS DOCUMENT MAY NOT BE COPIED, REPRODUCED OR PUBLISHED, EITHER IN PART OR IN ITS ENTIRETY, WITHOUT THE WRITTEN PERMISSION OF ARCCO CONCORTIUM. UNAUTHORIZED USE WILL BE PROSECUTE BY LAW.