

COMUNE DI BRINDISI

(Provincia di Brindisi)

Realizzazione di un impianto fotovoltaico della potenza nominale in DC di 41,444 MWp e potenza in AC di 40 MW nominale denominato "Vecchi Baroni" e delle relative opere di connessione alla Rete di Trasmissione dell'energia elettrica Nazionale (RTN) in zona agricola del Comune di Brindisi (BR) in Contrada Baroni.

Codifica elaborato
CART_05_H

Mappa di intervibilità teorica
opere di connessione

Proponente



BARONI S.R.L.
Tel +39 02 45440820
baroni-srl@pec.it

Sviluppatore



GREENERGY S.R.L.
Via Stazione snc - IT 72013 Castellana (FG)
Tel +39 0874 300000
info@greenergy.it www.greenergy.it

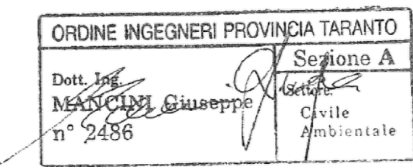

REVISIONI		PRIMA EMISSIONE		ARCHIVIAZIONE		VERIFICATO		APPROVATO	
N.	DATA	DESCRIZIONE	ELABORATO	VERIFICATO	APPROVATO				
1									

TIPOLOGIA DELL'ELABORATO	FORMATO	SCALA	FOGLIO
CARTOGRAFIA	A0	1:10000	1 / 1

LEGENDA

- OPERE DI CONNESSIONE FUORI TERRA
- BUFFER 3KM

CLASSI DI VISIBILITA'

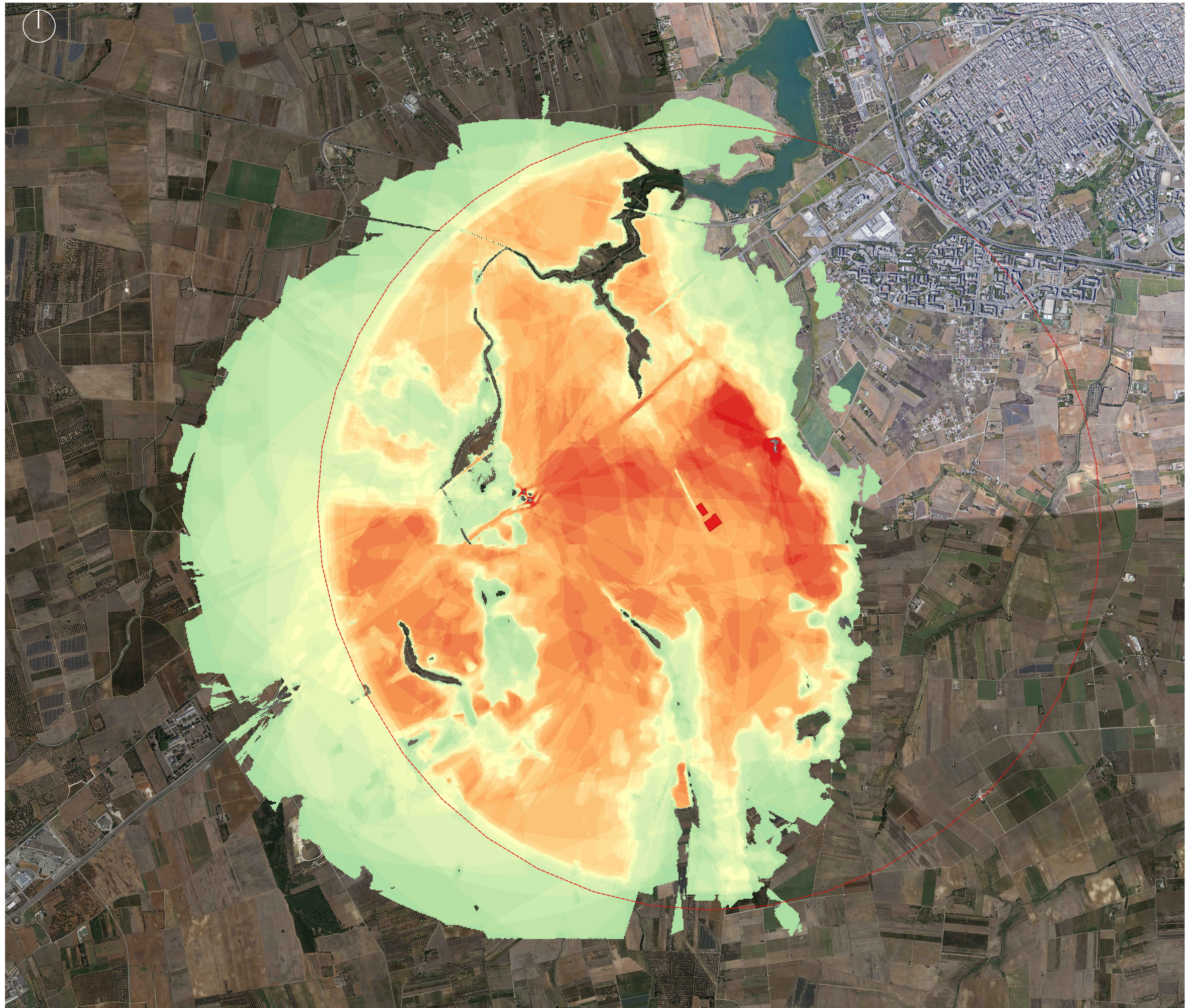
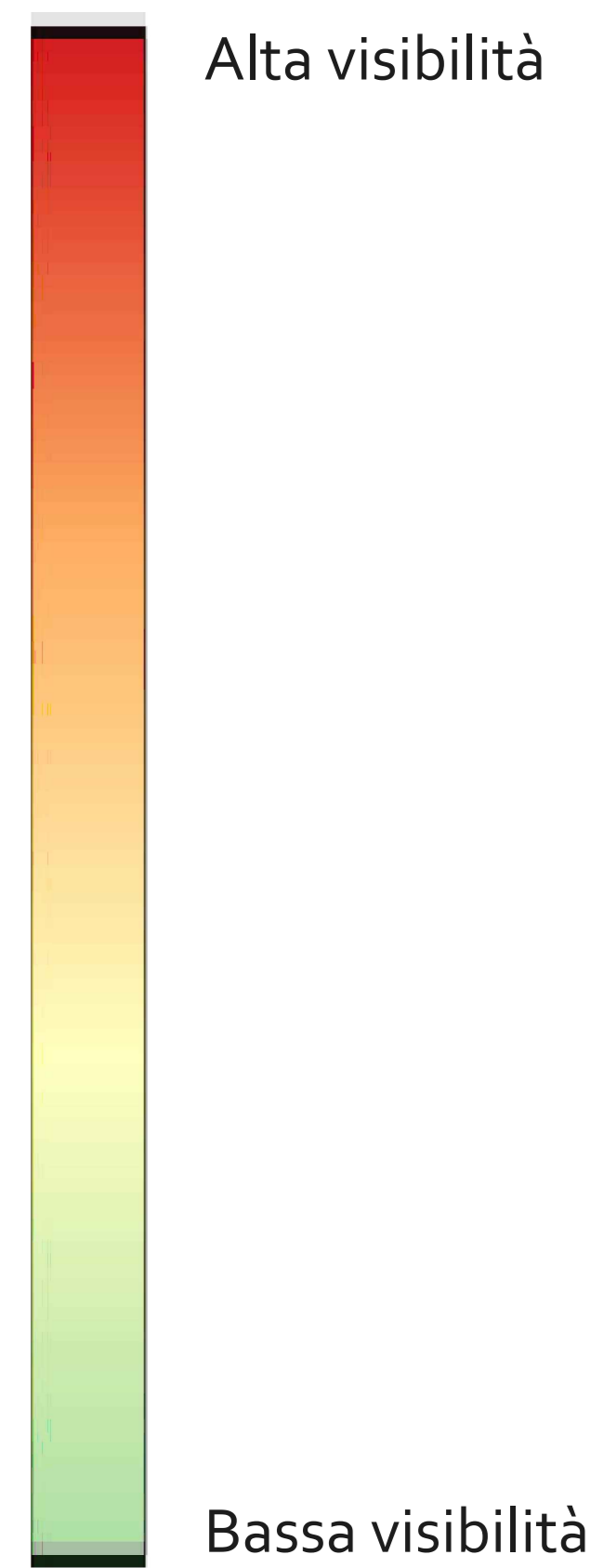

Scala	1:25000	1:50000	1:75000	1:100000	1:150000	1:200000	1:250000	1:300000	1:400000	1:500000	1:600000	1:700000	1:800000	1:900000	1:1000000
Altezza	0,25	0,50	0,75	1,00	1,50	2,00	2,50	3,00	4,00	5,00	6,00	7,00	8,00	9,00	10,00
Profondità	0,25	0,50	0,75	1,00	1,50	2,00	2,50	3,00	4,00	5,00	6,00	7,00	8,00	9,00	10,00