

COMUNE DI BRINDISI

(Provincia di Brindisi)

Realizzazione di un impianto agrovoltaico della potenza nominale in DC di 30,073 MW e potenza in AC di 40 MW denominato "Vecchi Baroni" in agro di Brindisi in località C.da Baroni e delle relative opere di connessione alla Rete di Trasmissione dell'energia elettrica Nazionale (RTN) nell'ambito del procedimento di P.U.A. ai sensi dell'art. 27 del D.Lgs. 152/2006 e s.m.i.

Codifica elaborato
P_15

VALUTAZIONE DI INCIDENZA AMBIENTALE
LIVELLO SCREENING

Proponente



baroni s.r.l.

Tel +39 02 997 493 83

baroni-srl@pec.it

Sviluppatore



GREENERGY S.R.L.

Via stazione snc - IT 74011 Castellaneta (TA)

Tel +39 0998441860 Fax +39 0998445168

info@greenergy.it www.greenergy.it

REVISIONI	N.	DATA	DESCRIZIONE	ELABORATO	VERIFICATO	APPROVATO
	00	07.07.2022	PRIMA EMISSIONE	DOTT. BIOL. MICHELE BUX	DOTT. BIOL. MICHELE BUX	BARONI S.R.L.

TIPOLOGIA DELL'ELABORATO

FORMATO

SCALA

FOGLIO

RELAZIONE

A4

FORMAT DI SUPPORTO SCREENING DI V.INC.A per Piani/Programmi/Progetti/Interventi/Attività – PROPONENTE**	
Oggetto P/P/P/I/A:	Realizzazione di un impianto agrovoltaico della potenza nominale in DC di 30,073 MW e potenza in AC di 40 MW denominato "Vecchi Baroni" in agro di Brindisi in località C.da Baroni e delle relative opere di connessione alla Rete di Trasmissione dell'energia elettrica Nazionale (RTN) nell'ambito del procedimento di P.U.A. ai sensi dell'art. 27 del D.Lgs. 152/2006 e s.m.i.
<p> <input type="checkbox"/> Piano/Programma (definizione di cui all'art. 5, comma 1, lett e) del D.lgs. 152/06) <input checked="" type="checkbox"/> Progetto/intervento (definizione di cui all'art. 5, comma 1, lett g) del D.lgs. 152/06) Il progetto/intervento ricade nelle tipologie di cui agli Allegati II, II bis, III e IV alla Parte Seconda del D.Lgs. 152/06 e s.m.i. <input checked="" type="checkbox"/> Si indicare quale tipologia: Impianti fotovoltaici per la produzione di energia elettrica con potenza complessiva superiore a 10MW <input type="checkbox"/> No Il progetto/intervento è finanziato con risorse pubbliche? <input type="checkbox"/> Si indicare quali risorse: <input checked="" type="checkbox"/> No Il progetto/intervento è un'opera pubblica? <input type="checkbox"/> Si <input checked="" type="checkbox"/> No <input checked="" type="checkbox"/> Attività (qualsiasi attività umana non rientrante nella definizione di progetto/intervento che possa avere relazione o interferenza con l'ecosistema naturale) <input type="checkbox"/> <i>PROPOSTE PRE-VALUTATE (VERIFICA DI CORRISPONDENZA)</i> </p>	
Tipologia P/P/P/I/A:	<p> <input type="checkbox"/> <i>Piani faunistici/piani ittici</i> <input type="checkbox"/> <i>Calendari venatori/ittici</i> <input type="checkbox"/> <i>Piani urbanistici/paesaggistici</i> <input type="checkbox"/> <i>Piani energetici/infrastrutturali</i> <input type="checkbox"/> <i>Altri piani o programmi.....</i> <input type="checkbox"/> <i>Ristrutturazione / manutenzione edifici DPR 380/2001</i> <input type="checkbox"/> <i>Realizzazione ex novo di strutture ed edifici</i> <input type="checkbox"/> <i>Manutenzione di opere civili ed infrastrutture esistenti</i> <input type="checkbox"/> <i>Manutenzione e sistemazione di fossi, canali, corsi d'acqua</i> <input type="checkbox"/> <i>Attività agricole</i> <input type="checkbox"/> <i>Attività forestali</i> <input type="checkbox"/> <i>Manifestazioni motoristiche, ciclistiche, gare cinofile, eventi sportivi, sagre e/o spettacoli pirotecnici, eventi/riprese cinematografiche e spot pubblicitari etc.</i> <input checked="" type="checkbox"/> <i>Altro (specificare) Progetto di agrovoltaico</i> </p>
Proponente:	BARONI SRL – VIALE DUCA D’AOSTA 51 – 39100, BOLZANO (BZ) ; P.IVA: 03043330210.



SEZIONE 1 - LOCALIZZAZIONE ED INQUADRAMENTO TERRITORIALE						
Regione: Puglia Comune: BRINDISI Prov.: BR Località/Frazione: C.DA BARONI Indirizzo: AGRO DI BRINDISI						
Particelle catastali: <i>(se utili e necessarie)</i>	FG. 95	PART. 10- 105-106-107- 112-114-115- 116-118-124- 127-128-130- 131-141-157- 158-161-164- 165-169-171- 204-206-208- 210- 212-23- 24-243-261- 262-263-266- 27-28-29-30- 60-61-71-72- 74-75-76-77- 78-79-80-81- 82-83-87-88- 89-91-96- 125-170-25- 73-140-14- 143-144-145- 146				
<div style="text-align: right; margin-bottom: 10px;"><i>Contesto localizzativo</i></div> <input type="checkbox"/> Centro urbano <input type="checkbox"/> Zona periurbana <input checked="" type="checkbox"/> Aree agricole <input type="checkbox"/> Aree industriali <input type="checkbox"/> Aree naturali <input type="checkbox"/>						
Coordinate geografiche: <i>(se utili e necessarie)</i>	LAT.					
S.R.:	LONG.					
Nel caso di Piano o Programma , descrivere area di influenza e attuazione e tutte le altre informazioni pertinenti:						

SEZIONE 2 – LOCALIZZAZIONE P/P/P/I/A IN RELAZIONE AI SITI NATURA 2000

SITI NATURA 2000

SIC	cod.	IT _ _ _ _ _	denominazione
		IT _ _ _ _ _	
		IT _ _ _ _ _	
ZSC	cod.	IT _ _ _ _ _	denominazione
		IT _ _ _ _ _	
		IT _ _ _ _ _	
ZPS	cod.	IT _ _ _ _ _	denominazione
		IT _ _ _ _ _	
		IT _ _ _ _ _	

E' stata presa visione degli Obiettivi di Conservazione, delle Misure di Conservazione, e/o del Piano di Gestione e delle Condizioni d'Obbligo eventualmente definite del Sito/i Natura 2000 ? Si No

Citare, l'atto consultato: DGR_262_08.03.2016 "Misure di conservazione per i siti di importanza comunitaria presenti in Puglia appartenenti alla regione biogeografica mediterranea"

<p>2.1 - Il P/P/P/I/A interessa aree naturali protette nazionali o regionali?</p> <p><input type="checkbox"/> Si <input checked="" type="checkbox"/> No</p>	<p>Aree Protette ai sensi della Legge 394/91: EUAP _ _ _ _ _</p> <p>.....</p> <p>Eventuale nulla osta/autorizzazione/parere rilasciato dell'Ente Gestore dell'Area Protetta (se disponibile e già rilasciato):</p> <p>.....</p> <p>.....</p>
--	---

2.2 - Per P/P/P/I/A esterni ai siti Natura 2000:

- Sito cod. IT 9140004 distanza dal sito: Impianto agrovoltico (6.900 metri) - Nuova SE (5.200 metri)
- Sito cod. IT 9140009 distanza dal sito: Impianto agrovoltico (9.500 metri) - Nuova SE (10.200 metri)

Tra i siti Natura 2000 indicati e l'area interessata dal P/P/P/I/A, sono presenti elementi di discontinuità o barriere fisiche di origine naturale o antropica (es. diversi reticoli idrografici, centri abitati, infrastrutture ferroviarie o stradali, zone industriali, etc.)??

Si No

Descrivere: Tra l'area dell'impianto agrovoltico e il sito IT9140004 si rinvencono i seguenti elementi di discontinuità: i) SS 7 Brindisi - Mesagne; ii) zona industriale di Mesagne. Tra l'area dell'impianto agrovoltico e

il sito IT9140009 si rinvengono i seguenti elementi di discontinuità: i) SS 16 Brindisi - San Vito dei Normanni; ii) SS 379 Brindisi - Bari.

SEZIONE 3 – SCREENING MEDIANTE VERIFICA DI CORRISPONDENZA DI PROPOSTE PRE-VALUTATE

Si richiede di avviare la procedura di Verifica di Corrispondenza per P/P/P/I/A pre-valutati?

Si No

Se, Sì, il presentare il Format alla sola Autorità competente al rilascio dell'autorizzazione finale del P/P/P/I/A, e compilare elementi sottostanti. Se No si richiede di avviare screening specifico.

PRE-VALUTAZIONI – per proposte già assoggettate a screening di incidenza

PROPOSTE PRE-VALUTATE:

Si dichiara, assumendosi ogni responsabilità, che il piano/progetto/intervento/attività rientra ed è conforme a quelli già **pre-valutati** da parte dell'Autorità competente per la Valutazione di Incidenza, e pertanto non si richiede l'avvio di uno screening di incidenza specifico?

(n.b.: in caso di risposta negativa (NO), si richiede l'avvio di screening specifico)

SI
 NO

Se, Sì, esplicitare in modo chiaro e completo il riferimento all'Atto di pre-valutazione nell'ambito del quale il P/P/P/I/A rientra nelle tipologie assoggettate positivamente a screening di incidenza da parte dell'Autorità competente per la V.Inc.A:

.....
.....
.....
.....

SEZIONE 4 – DESCRIZIONE E DECODIFICA DEL P/P/P/I/A DA ASSOGGETTARE A SCREENING

RELAZIONE DESCRITTIVA DETTAGLIATA DEL P/P/P/I/A

(n.b.: nel caso fare direttamente riferimento agli elaborati e la documentazione presentati dal proponente)

Rif. Elaborato P_01_A “Relazione Descrittiva”

4.3 - Documentazione: allegati tecnici e cartografici a scala adeguata
(barrare solo i documenti disponibili eventualmente allegati alla proposta)

<input checked="" type="checkbox"/> File vettoriali/shape della localizzazione del Progetto <input type="checkbox"/> Carta zonizzazione di Piano/Programma <input type="checkbox"/> Relazione di Piano/Programma <input checked="" type="checkbox"/> Planimetria di progetto e delle eventuali aree di cantiere <input checked="" type="checkbox"/> Ortofoto con localizzazione delle aree di P/I/A e eventuali aree di cantiere <input checked="" type="checkbox"/> Documentazione fotografica <i>ante operam</i>	<input type="checkbox"/> Eventuali studi ambientali disponibili <input type="checkbox"/> Altri elaborati tecnici: <input type="checkbox"/> Altri elaborati tecnici: <input type="checkbox"/> Altri elaborati tecnici: <input type="checkbox"/> Altro: <input type="checkbox"/> Altro:
---	---

4.2 - CONDIZIONI D'OBBLIGO <i>(n.b.: da non compilare in caso di screening semplificato)</i>	Se, Si , il proponente si assume la piena responsabilità dell'attuazione delle Condizioni d'Obbligo riportate nella proposta. Riferimento all'Atto di individuazione delle Condizioni d'Obbligo:	Condizioni d'obbligo rispettate: ➤ ➤ ➤ ➤ ➤
Il P/P/P/I/A è stato elaborato ed è conforme al rispetto della Condizioni d'Obbligo? <input type="checkbox"/> Si <input type="checkbox"/> No	Se, No , perché:	

SEZIONE 5 - DECODIFICA DEL PIANO/PROGETTO/INTERVENTO/ATTIVITA'
(compilare solo parti pertinenti)

E' prevista trasformazione di uso del suolo?	<input type="checkbox"/> SI	<input type="checkbox"/> NO	<input type="checkbox"/> PERMANENTE	<input checked="" type="checkbox"/> TEMPORANEA
--	-----------------------------	-----------------------------	-------------------------------------	--

Se, **Si**, cosa è previsto:
 Il progetto agricolo si sviluppa su una superficie complessiva di ha 42.78.34 circa e prevede la suddivisione delle diverse aree dell'impianto agrovoltaiico, in zone omogenee. Nel dettaglio:
 - "A": trattasi dell'area effettivamente coperta dall'Impianto agrovoltaiico con una tipologia di struttura di sostegno "tracker" della superficie di ca. ha 17.80.00;
 - "B": trattasi della superficie di ca. ha 7.90.00 costituita dall'area tra le stringhe dell'impianto con struttura di sostegno "tracker", non occupata direttamente dall'impianto sopra menzionato;
 - "C": trattasi dell'area effettivamente coperta dall'impianto fotovoltaico con struttura "fissa" di sostegno e non occupata direttamente dall'impianto nonché gli spazi vuoti e di manovra sopra menzionato della superficie complessiva di ca. ha 7.00.00;

<p>- "D": costituita dall'area prospiciente la Strada provinciale della superficie di ca. ha 1.87.00 di cui ha 1.23.00 saranno coltivati a carciofi e circa ha 0.64.00 da destinarsi ad oliveto da olio;</p> <p>- "E": trattasi dell'area perimetrale alla recinzione della superficie di ca. ha 45.00.00;</p> <p>- "F": area esterna all'impianto fotovoltaico ma facente parte dell'area di progetto della superficie complessiva di ca. ha 0.44.00.</p>			
<p>Sono previste movimenti terra/sbancamenti/scavi?</p>	<p><input checked="" type="checkbox"/> SI <input type="checkbox"/> NO</p>	<p>Verranno livellate od effettuati interventi di spietramento su superfici naturali?</p>	<p><input type="checkbox"/> SI <input checked="" type="checkbox"/> NO</p>
<p>Se, Si, cosa è previsto: Per la costruzione degli Impianti si stimano scavi e movimentazione terra limitatamente alle seguenti attività:</p> <ul style="list-style-type: none"> • Scavi a sezione ristretta per i cavidotti delle linee di potenza in media tensione MT/BT interni all'impianto per un totale di circa 3.784 m3 (che contemplano i 2.408 m3 già citati per gli scavi del solo cavidotto MT). • Fondazione delle cabine inverter, della cabina di consegna, del locale tecnico per servizi ausiliari e cabina di manutenzione dell'impianto, per un volume complessivo stimato di circa 940,26 m3. <p>Il terreno movimentato per gli scavi e non utilizzato, verrà, ove possibile, riutilizzato; si precisa, pertanto che la quota parte di materiale non riutilizzato in sito verrà gestito in accordo alla normativa vigente (D.P.R. 120/17 e D.Lgs. 152/06) e con le prescrizioni fornite in sede di Valutazione di Impatto Ambientale</p>		<p>Se, Si, cosa è previsto:</p> <p>.....</p> <p>.....</p> <p>.....</p>	
<p>Sono previste aree di cantiere e/o aree di stoccaggio materiali/terreno asportato/etc.?</p> <p><input checked="" type="checkbox"/> SI <input type="checkbox"/> NO</p>		<p>Se, Si, cosa è previsto: Per la costruzione degli Impianti è previsto l'allestimento di un'unica area di cantiere all' interno del sito oggetto interessato. Nello specifico:</p> <ol style="list-style-type: none"> 1. area destinata ai baraccamenti, presso la quale verranno installati diversi moduli prefabbricati ad uso esclusivo degli operatori coinvolti nel cantiere (e.g. uffici Committente/Direzione Lavori, spogliatoi, refettorio e locale ricovero, servizi igienico assistenziali); 2. area di deposito/stoccaggio dei materiali (la quantità del materiale di cantiere che verrà stoccata sarà strettamente necessaria alle lavorazioni giornaliere previste) e deposito temporaneo dei rifiuti. <p>Le aree sopracitate (i.e. area baraccamenti, quella di deposito materiale e quella per il deposito temporaneo dei rifiuti) saranno opportunamente recintate.</p>	

		<p>Le aree destinate all’allestimento dei componenti e all’esecuzione delle lavorazioni/attività propedeutiche alle diverse fasi del cantiere saranno stabilite dall’Appaltatore in fase di progettazione esecutiva in base al cronoprogramma di costruzione elaborato. L’accesso al cantiere avverrà utilizzando la viabilità esistente, a cui è possibile accedere tramite la strada provinciale SP44.</p> <p>È previsto che i mezzi di cantiere debbano procedere con prudenza e, comunque, non superare un limite di velocità di 5 km/h all’interno dell’area adibita ai servizi di cui sopra.</p> <p>L’intera area coinvolta dalle operazioni di cantiere, in particolare in corrispondenza degli accessi e delle aree sensibili, sarà equipaggiata con apposita segnaletica di cantiere (e.g. punti di raccolta, limiti di velocità, mezzi di movimentazione previsti, etc.).</p>	
E’ necessaria l’apertura o la sistemazione di piste di accesso all’area?	<input type="checkbox"/> SI <input checked="" type="checkbox"/> NO	Le piste verranno ripristinate a fine dei lavori/attività?	<input type="checkbox"/> SI <input type="checkbox"/> NO
Se, Si , cosa è previsto:		Se, Si , cosa è previsto:	
<p>E’ previsto l’impiego di tecniche di ingegneria naturalistica e/o la realizzazione di interventi finalizzati al miglioramento ambientale?</p> <p><input checked="" type="checkbox"/> Si <input type="checkbox"/> No</p>		<p>Se, Si, descrivere:</p> <p>si prevede la realizzazione di una fascia di mitigazione verde di interfaccia tra la S.P. 44 “Acquaro” e lungo parte del perimetro Nord e Sud dell’impianto a seguito di valutazioni dell’impatto visivo dell’opera (vedasi SIA_05_Relazione di valutazione degli impatti cumulativi e dell’impatto visivo e CART_05_B Analisi di visibilità).</p> <p>All’interno delle particelle di intervento, limitatamente alle porzioni non direttamente ombreggiate dall’impianto agrovoltaico, potrà essere ripristinata e migliorata la vegetazione erbacea, mediante la previsione di strisce di impollinazione.</p> <p>La "striscia di impollinazione" trova posto al margine di campi agricoli e tra le file dei moduli fotovoltaici ed è in grado di attirare gli insetti impollinatori (api in primis) fornendo nettare e polline per il loro sostentamento e favorendo così anche l'impollinazione della vegetazione circostante (colture agrarie e vegetazione naturale).</p>	

Specie vegetali	<p>E' previsto il taglio/esbosco/rimozione di specie vegetali?</p> <p><input type="checkbox"/> SI</p> <p><input checked="" type="checkbox"/> NO</p>	<p>Se, SI, descrivere:</p> <p>.....</p> <p>.....</p> <p>.....</p> <p>.....</p>	
<p>La proposta è conforme alla normativa nazionale e/o regionale riguardante le specie vegetali alloctone e le attività di controllo delle stesse (es. eradicazione)?</p> <p><input checked="" type="checkbox"/> SI</p> <p><input type="checkbox"/> NO</p>		<p>Sono previsti interventi di piantumazione/rinverdimento/messa a dimora di specie vegetali?</p> <p><input checked="" type="checkbox"/> SI</p> <p><input type="checkbox"/> NO</p> <p>Se, Si, cosa è previsto:</p> <p>.....</p> <p>.....</p> <p>.....</p> <p>Indicare le specie interessate:</p>	
Specie animali	<p>La proposta è conforme alla normativa nazionale e/o regionale riguardante le specie animali alloctone e la loro attività di gestione?</p> <p><input checked="" type="checkbox"/> SI</p> <p><input type="checkbox"/> NO</p>	<p>Sono previsti interventi di controllo/immissione/ripopolamento/allevamento di specie animali o attività di pesca sportiva?</p> <p><input type="checkbox"/> SI</p> <p><input checked="" type="checkbox"/> NO</p> <p><input type="checkbox"/></p> <p>Se, Si, cosa è previsto:</p> <p>.....</p> <p>.....</p> <p>.....</p> <p>Indicare le specie interessate:</p>	
Mezzi meccanici	<p>Mezzi di cantiere o mezzi necessari per lo svolgimento dell'intervento</p>	<ul style="list-style-type: none"> ➤ Pale meccaniche, escavatrici, o altri mezzi per il movimento terra: ➤ Mezzi pesanti (Camion, dumper, autogru, gru, betoniere, asfaltatori, rulli compressori): ➤ Mezzi aerei o imbarcazioni (elicotteri, aerei, barche, chiatte, draghe, pontoni): 	<p>.....</p> <p>.....</p> <p>.....</p> <p>.....</p>
Fonti di inquinamento e produzione di rifiuti	<p>La proposta prevede la presenza di fonti di inquinamento (luminoso, chimico, sonoro, acquatico, etc.) o produzione di rifiuti?</p> <p><input checked="" type="checkbox"/> SI</p>	<p>La proposta è conforme alla normativa nazionale e/o regionali di settore?</p> <p style="text-align: center;"><input checked="" type="checkbox"/> SI <input type="checkbox"/> NO</p> <p>Descrivere:</p> <p>Il codice CER dei materiali costituenti un impianto agrovoltaico sono essenzialmente i seguenti:</p>	

<input type="checkbox"/> NO	Codice CER	Descrizione	Rifiuto corrispondente alla componente d'impianto FV
	20 01 36	Apparecchiature elettriche ed elettroniche fuori uso	inverter, quadri elettrici, trasformatori, moduli fotovoltaici
	17 01 01	Cemento	derivante dalla demolizione dei fabbricati che alloggiavano apparecchiature elettriche
	17 02 03	Plastica	derivante dalla demolizione delle strutture di sostegno dei moduli fotovoltaici
	17 04 05	Ferro e acciaio	derivante dalla demolizione delle strutture di sostegno dei moduli fotovoltaici
	17 04 11	Cavi, diversi da quelli di cui alla voce 17.04.01	derivante dalla rimozione dei collegamenti tra le cabine
	17 05 08	Pietrisco	derivante dalla rimozione della ghiaia gettata per realizzare la viabilità
	<p>In particolare, riguardo alla rottamazione di apparecchiature elettriche ed elettroniche (RAEE), la Norma EN 50419 indica l'appartenenza del prodotto alla categoria RAEE, per cui tutti i prodotti a fine vita che riportano tale simbolo non potranno essere conferiti nei rifiuti generici, ma seguire l'iter dello smaltimento. Il mancato recupero dei RAEE non permette lo sfruttamento delle risorse presenti all'interno del rifiuto stesso come plastiche e metalli riciclabili.</p> <p>Lo Stato italiano dispone che si realizzi il trasporto dei RAEE presso gli impianti autorizzati indicati dai produttori di AEE professionali. All'art. 7 del decreto n. 65 del 2010 si rende noto che si applica il ritiro di RAEE professionali effettuato dai gestori dei centri di assistenza tecnica di AEE formalmente incaricati dai produttori di tali apparecchiature, provvedendo al ritiro nell'ambito dell'organizzazione di un sistema di raccolta di cui all'articolo 6, comma 3, del decreto legislativo n. 151 del 2005.</p> <p>È comunque da far notare che le celle fotovoltaiche, sebbene garantite 20 anni contro la diminuzione dell'efficienza di produzione, essendo costituite da materiale inerte, quale il silicio, garantiscono cicli di vita ben superiori alla durata ventennale (sono infatti presenti impianti di prova installati negli anni 70 ancora funzionanti).</p> <p>I moduli fotovoltaici risentono solo di un calo di prestazione dovuto alla degradazione dei materiali che compongono la stratigrafia del modulo, quali il vetro (che ingiallisce), i fogli di EVA (acetato di vinile) e il Tedlar (film di polivinilcloruro). Del modulo fotovoltaico potranno essere recuperati il vetro di protezione, le celle al silicio, la cornice in alluminio e il rame dei cavi, quindi circa il 95% del suo peso.</p> <p>L'inverter, altro elemento "ricco" di materiali pregiati (componentistica elettronica) costituisce il secondo elemento di un impianto fotovoltaico che in fase di smaltimento dovrà essere debitamente curato.</p>		

	<p>Tutti i cavi in rame potranno essere recuperati, così come tutto il metallo delle strutture di sostegno.</p> <p>L'impianto fotovoltaico è da considerarsi l'impianto di produzione di energia elettrica che più di ogni altro adotta materiali riciclabili e che durante il suo periodo di funzionamento minimizza l'inquinamento del sito di installazione, in termini di inquinamento atmosferico (nullo non generando fumi), di falda (nullo non generando scarichi) o sonoro (nullo non avendo parti in movimento).</p> <p>Negli ultimi anni sono nate procedure analitiche per la valutazione del ciclo di vita (LCA) degli impianti fotovoltaici. Tali procedure sono riportate nelle ISO 14040-41-42-43.</p>	
Interventi edilizi	<input type="checkbox"/> Permesso a costruire <input type="checkbox"/> Permesso a costruire in sanatoria <input type="checkbox"/> Condono <input type="checkbox"/> DIA/SCIA <input type="checkbox"/> Altro	Estremi provvedimento o altre informazioni utili:
Per interventi edilizi su strutture preesistenti Riportare il titolo edilizio in forza al quale è stato realizzato l'immobile e/o struttura oggetto di intervento		
Manifestazioni	<ul style="list-style-type: none"> ➤ Numero presunto di partecipanti: ➤ Numero presunto di veicoli coinvolti nell'evento (moto, auto, biciclette, etc.): ➤ Numero presunto di mezzi di supporto (ambulanze, vigili del fuoco, forze dell'ordine, mezzi aerei o navali): ➤ Numero presunto di gruppi elettrogeni e/o bagni chimici: 	
Per manifestazioni, gara, motoristiche, eventi sportivi, spettacoli pirotecnici, sagre, etc.		
Attività ripetute	Descrivere: Possibili varianti - modifiche: Note:	
L'attività/intervento si ripete annualmente/periodicamente alle stesse condizioni? <input type="checkbox"/> Si <input checked="" type="checkbox"/> No		
La medesima tipologia di proposta ha già ottenuto in passato parere positivo di V.Inc.A? <input type="checkbox"/> Si <input type="checkbox"/> No Se, Si , allegare e citare precedente parere in "Note".		

SEZIONE 6 - CRONOPROGRAMMA AZIONI PREVISTE PER IL P/P/P/I/A

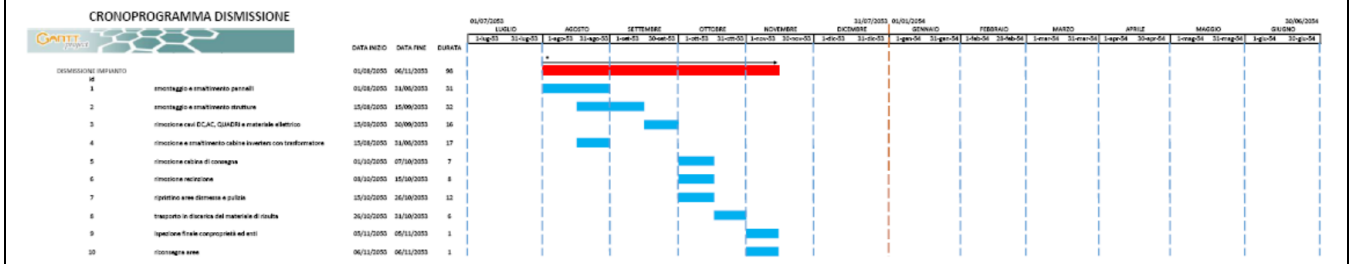
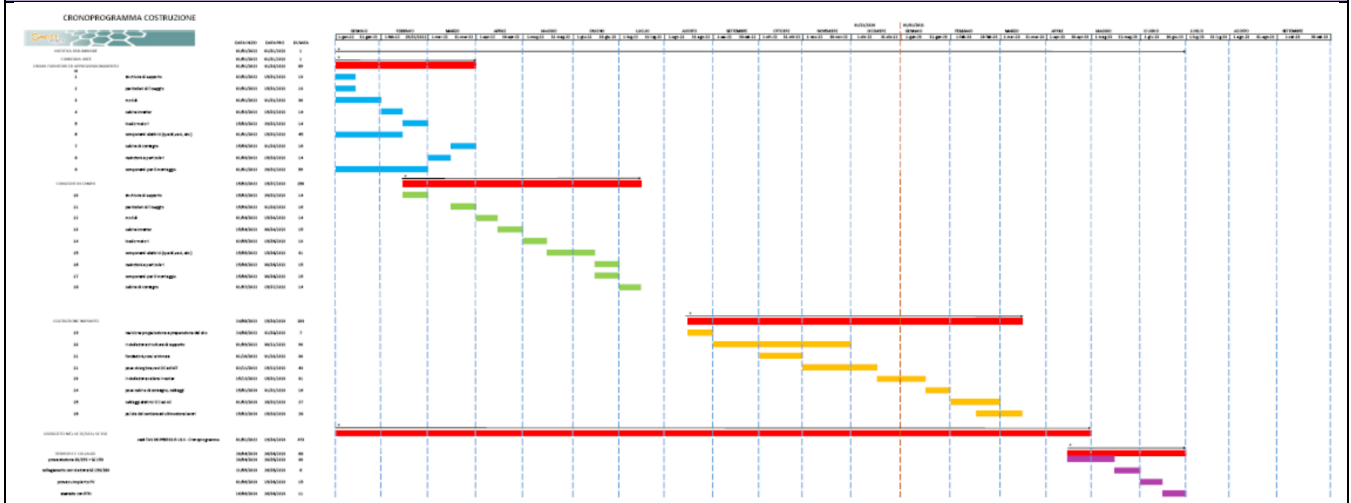

Ditta/Società	Professionista incaricato	Firma e/o Timbro	Luogo e data
	Dott. Biol. Michele Bux		Bari, 06/07/2022

(compilare solo le parti necessarie in relazione alla tipologia della proposta)

** le singole Regioni e PP.AA possono adeguare, integrare e/o modificare le informazioni presenti nel presente Format sulla base delle esigenze operative o peculiarità territoriali, prevedendo, se del caso, anche Format specifici per particolari attività settoriali.