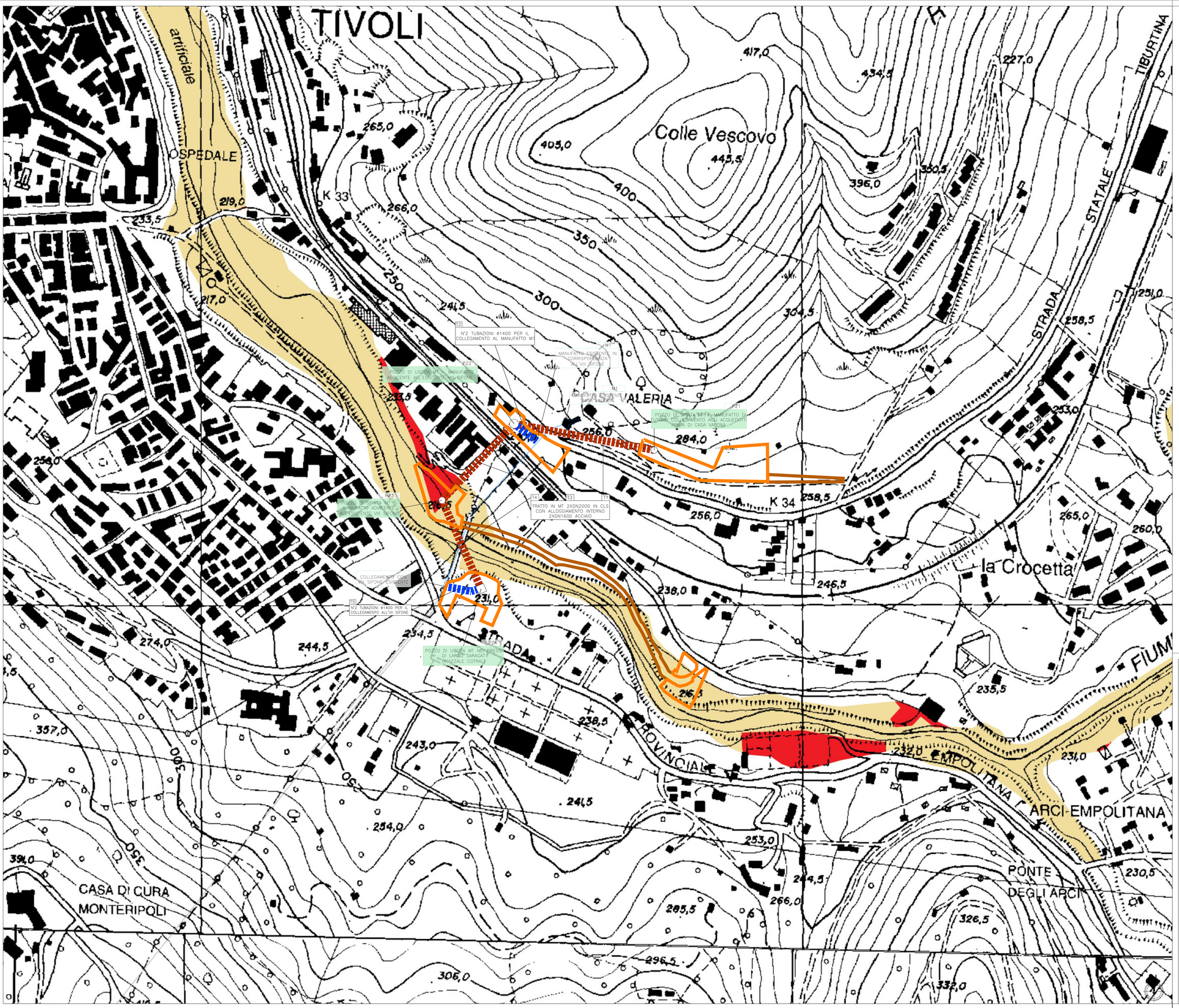

Legenda

OPERE ESISTENTI

VIII Sifone esistente

OPERE DI PROGETTO

NUOVO VIII SIFONE

Tratto in microtunnelling (t1-t3-t4)

Tratto a cielo aperto da pz2 (t2) e pz4 (t5) a connessione viii sifone esistente

AREE DI CANTIERE

Cantieri

Piste di cantiere

FASCE FLUVIALI

Fascia A

Fascia B

Fascia C

ZONE A RISCHIO

Zone a rischio R4

Zone a rischio R3

Zone a rischio R2

Fonti: Piano Stralcio di Assetto Idrogeologico (PAI) del Bacino del Fiume Tevere - Fasce fluviali e zone a rischio (Tavola 47)

PRESIDENZA DEL CONSIGLIO DEI MINISTRI

MESSA IN SICUREZZA DEL SISTEMA ACQUEDOTTISTICO DEL PESCHIERA PER L'APPROVVIGIONAMENTO IDRICO DI ROMA CAPITALE E DELL'AREA METROPOLITANA

IL COMMISSARIO STRAORDINARIO ING. PhD MASSIMO SESSA

SUB COMMISSARIO ING. MASSIMO PATERNOSTRO

ACEA ATO 2 SPA

IL RESPONSABILE DEL PROCEDIMENTO
Ing. PhD Alessia Delle Site

SUPPORTO AL RESPONSABILE DEL PROCEDIMENTO
Dott. Avv. Vittorio Gennari
Sig.ra Claudia Iacobelli
Ing. Barnaba Paglia

CONSULENTE
Ing. Biagio Eramo

ELABORATO
A258PDS A009 2

COD. ATO2 AAM10121

DATA	APRILE 2022	SCALA	1:2.000

AGG. N.	DATA	NOTE	FIRMA
1	05/22	Aggiornamento elaborati UMP	
2	10/2022	Aggiornamento elaborati MTE e CSLLPP	
3			
4			
5			
6			

Progetto di sicurezza e ammodernamento dell'approvvigionamento della città metropolitana di Roma "Messa in sicurezza e ammodernamento del sistema idrico del Peschiera", L.n.108/2021, ex DL n.77/2021 art. 44 Allegato IV

CUP C31B21006920002

Sottoprogetto
RADDOPPIO VIII SIFONE – TRATTO CASA VALERIA – USCITA GALLERIA RIPOLI
FASE 1
(con il finanziamento dell'Unione europea – Next Generation EU)

PROGETTO DI FATTIBILITA' TECNICA ED ECONOMICA

TEAM DI PROGETTAZIONE

CAPO PROGETTO
Ing. Angelo Marchetti

ASPETTI AMBIENTALI
Ing. PhD Nicoletta Stracqualursi

Hanno collaborato:
Ing. Francesca Giorgi
Arch. Antonio Pesore

STRUMENTI DI PIANIFICAZIONE E SISTEMA VINCOLISTICO

Carta del rischio idraulico e fasce fluviali (stralcio PAI)