

Legenda

- Area di progetto
 - Area di impianto
 - Reticolo idrografico
 - Isolinee
 - Rete stradale (Statali, Provinciali, Comunali)
 - viabilità storica
- VALUE**
- Not Visible (no color)
 - Visible
- hillshade**
- Value** High : 254
Low : 0

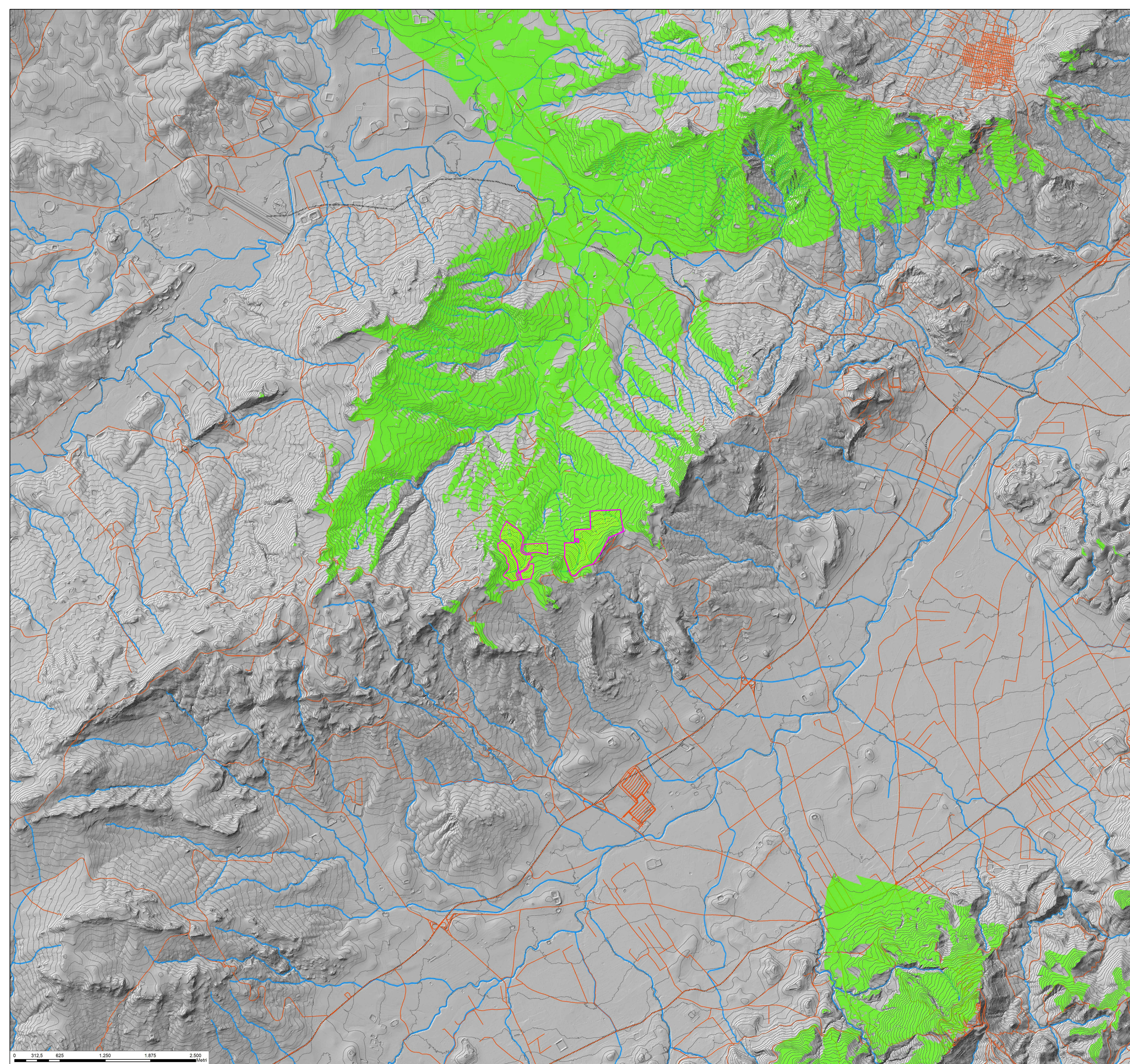

REGIONE SICILIA

Provincia di Catania
COMUNE DI MINEO

**Realizzazione di un Parco Agrivoltaico
di potenza nominale pari a 30MWp
denominato "Mineo"
sito nel Comune di Mineo
Località "Borgo Pietro Lupu"**

| | | |
|-----------|--|------------------|
| OGGETTO | STUDIO DI IMPATTO AMBIENTALE | MINEO-IAT31 |
| ELABORATO | INTERVISIBILITÀ RETI E INFRASTRUTTURE | CODICE ELABORATO |

| Data | Revisione | Descrizione | Elaborazione | Verifica | Approvazione |
|----------------|-----------|----------------------------------|--------------|--------------------------|-----------------|
| Settembre 2022 | 00 | Integrazioni MIC - Parere C.T.S. | Arch.R.Apa | Dott. Agr. Patrick Vasta | Enerland Italia |
| | | | | | |

| | | |
|--|---|--|
| <p>TEAM ENERLAND:</p> <p>Dott. Agr. Patrick VASTA Ing. Annamaria PALMISANO Dott. Ilaria CASTAGNETTI</p> | <p>Ing. Emanuele CANTERINO Dott. Claudio BERTOLLO Dott. Guglielmo QUADRIO</p> | <p>PROGETTO:</p> <p>IMPIANTO AGRIVOLTAICO MINEO</p> |
| <p>GRUPPO DI LAVORO:</p> <p>E-PRIMA Arch. Rosella APA Biol. Agnese Elena Maria CARDACI Dott. Agr. Gaetano GIANNINO Archeol. Alberto DAGATA Geol. Francesco PETRALIA</p> | <p>Geom. Andrea GIUFFRIDA Ing. Gianluca VICINO MADA ENGINEERING s.r.l.</p> | <p>PROPRONTE:</p> <p>Energia Pulita Italiana 2 s.r.l.</p> |
| <p>PROGETTAZIONE:</p> <p>Enerland Italia</p> | <p>COORDINATORE DELLA PROGETTAZIONE:</p> <p>Dott. Agr. Patrick VASTA</p> | <p>REFERENTE:</p> <p>Diego Gonzalez Caceres</p> |
| <p>DATA:</p> <p>12/09/2022</p> | <p>SCALA:</p> <p>1:25.000</p> | <p>FORMATO:</p> <p>A1</p> |

