

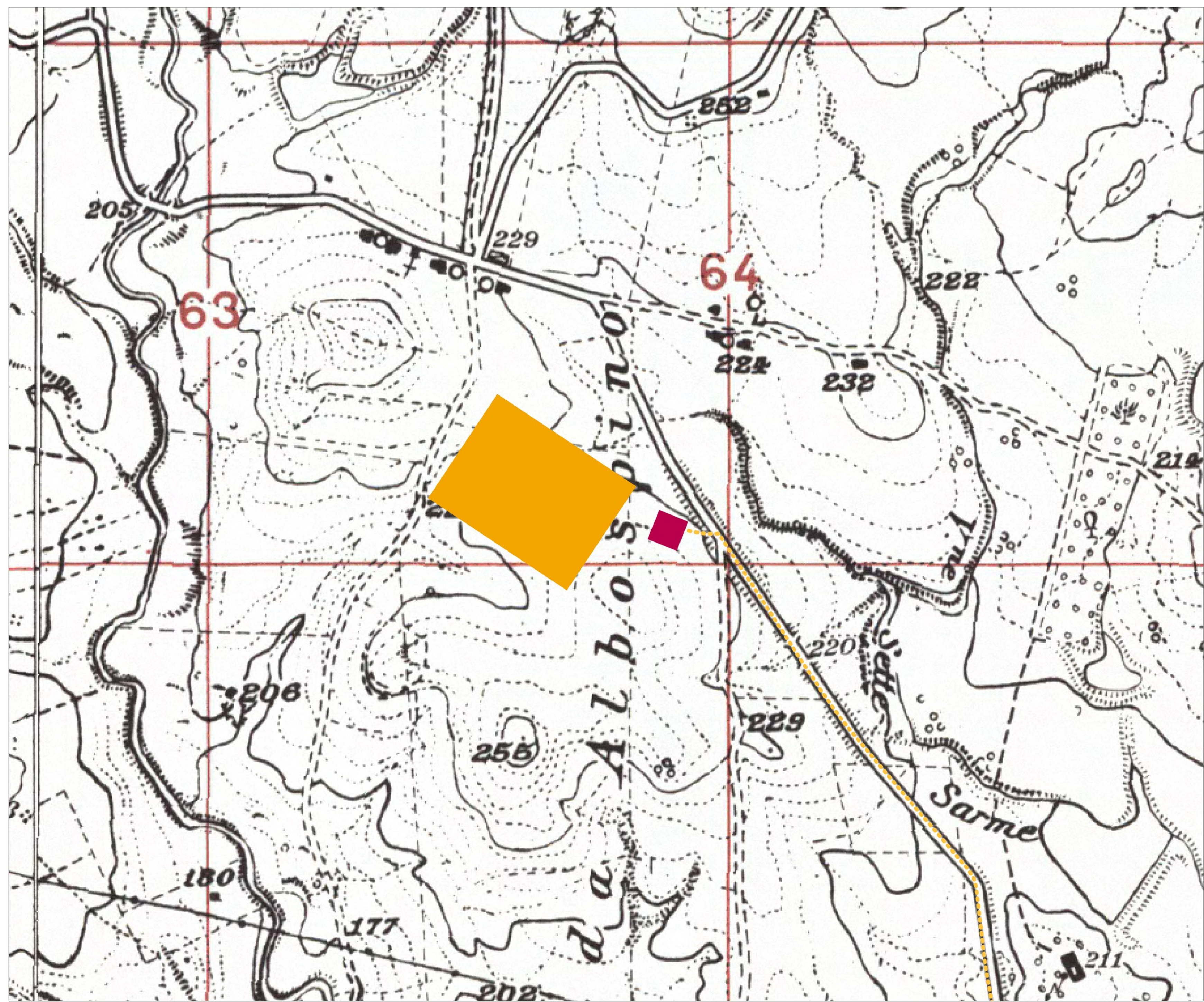

Scala 1:25.000
SR - EPSG:32633

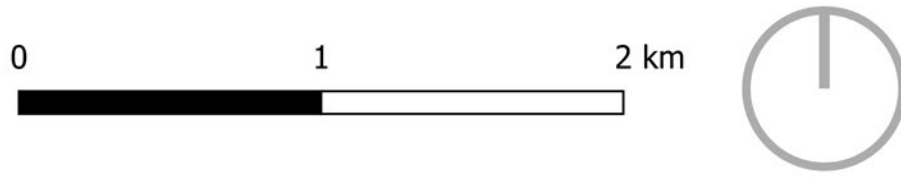

Scala 1:5.000
SR - EPSG:32633

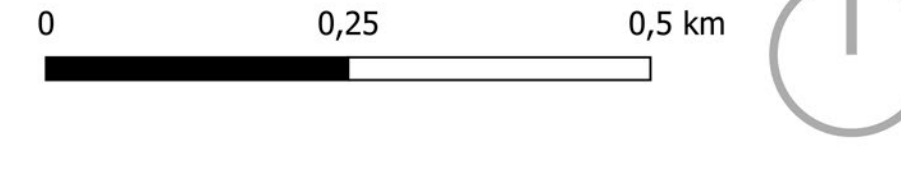

- Legenda**
- MINEO
 - Area_impianto_Mineo
 - Stazione_battery_pack
 - Cavidotto_Mineo 19,16 km
 - Stazione_Raddusa_380
 - Area_progetto_Mineo_poligono

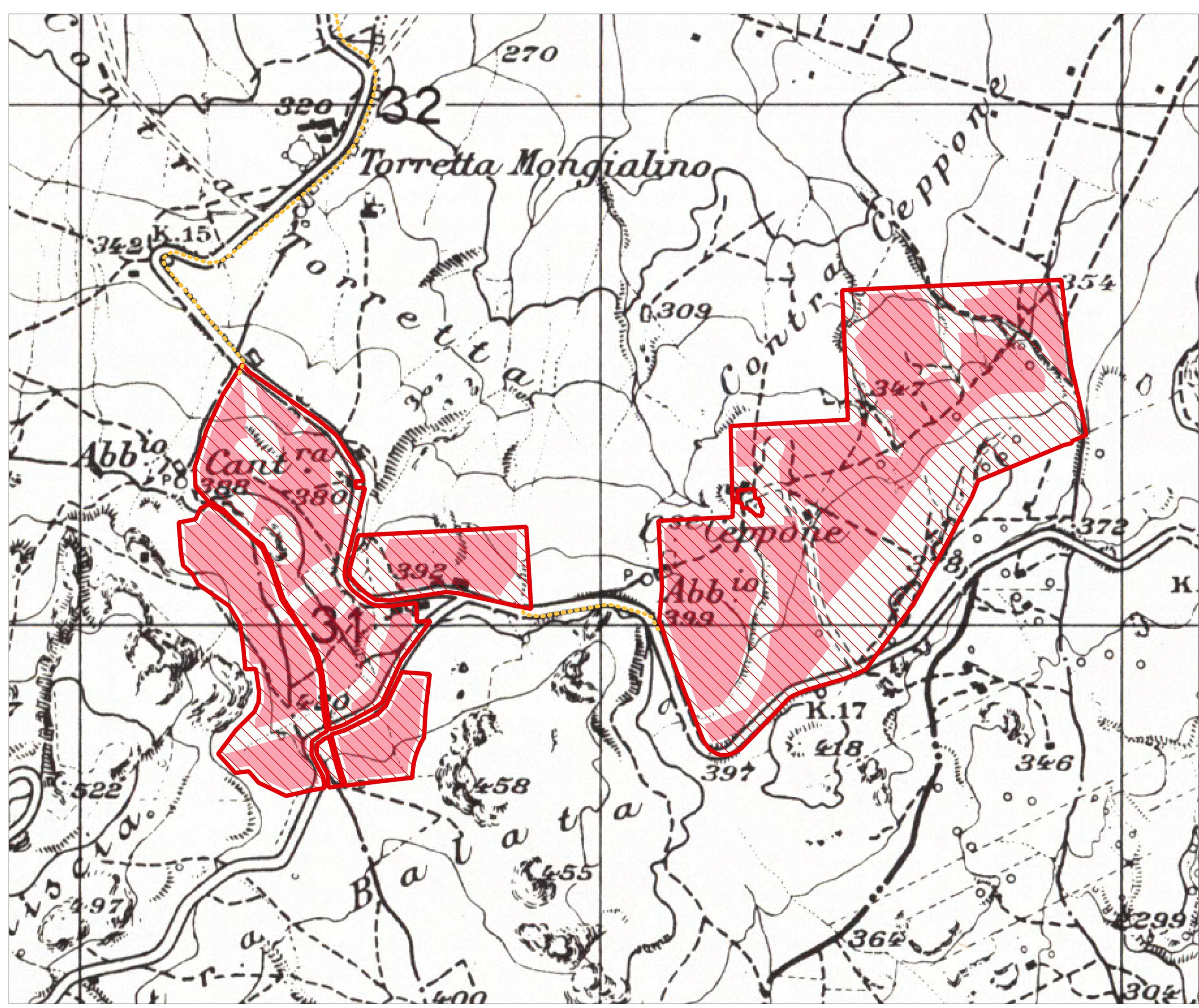
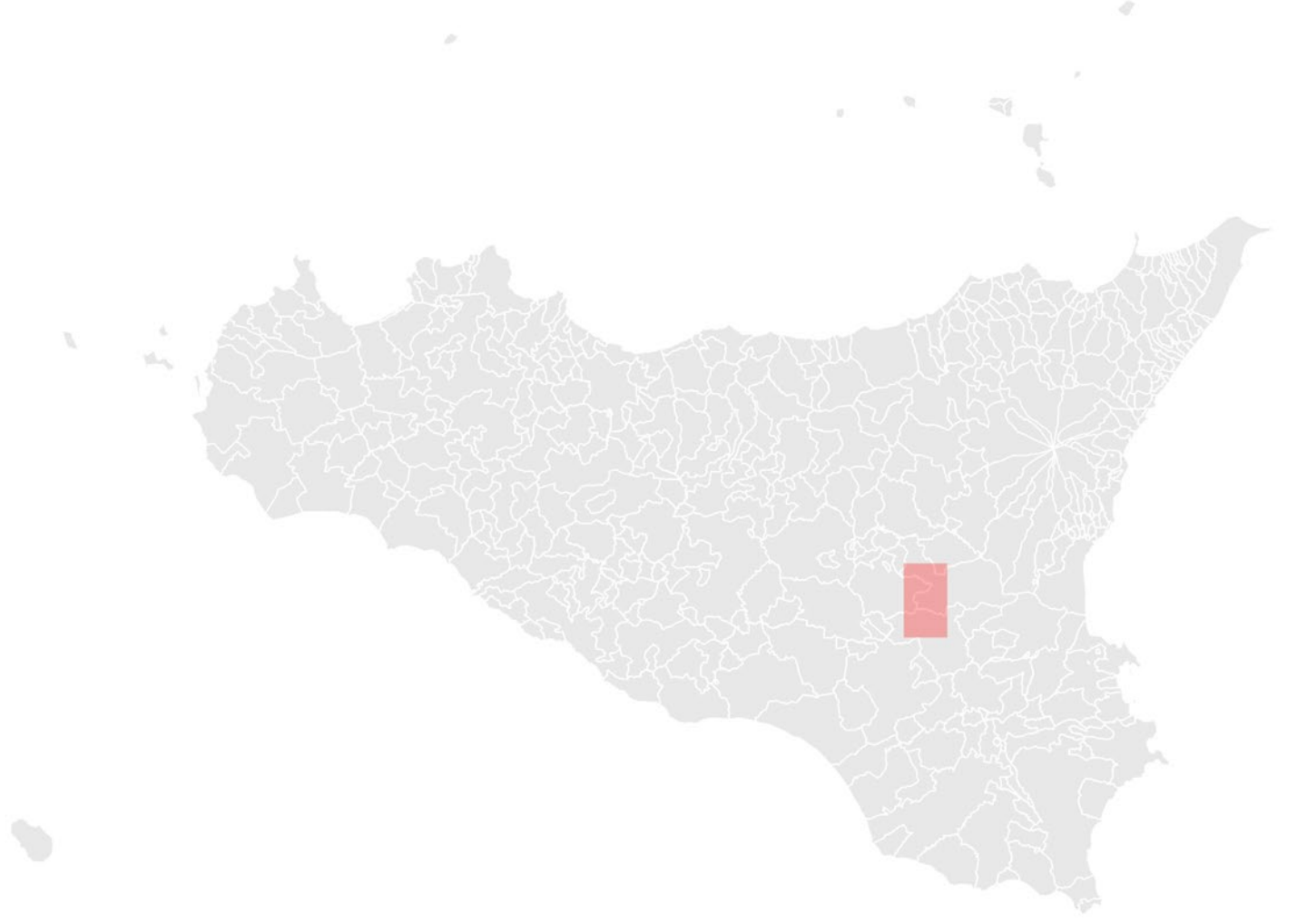

REGIONE SICILIA
Provincia di Catania
COMUNE DI MINEO

**Realizzazione di un Parco Agrivoltaiico Avanzato
di potenza nominale pari a 30 MWp
denominato "MINEO" sito nel
Comune di Mineo (CT)**

Località "Borgo Pietro Lupo"

STUDIO DI IMPATTO AMBIENTALE		MINEO-IATO1																		
INQUADRAMENTO GEOGRAFICO E TERRITORIALE SU IGM		CODICE ELABORATO																		
<table border="1" style="width: 100%; border-collapse: collapse;"> <tr> <th>DATA</th> <th>REVISIONE</th> <th>DESCRIZIONE</th> <th>ELABORAZIONE</th> <th>VERIFICA</th> <th>APPROVAZIONE</th> </tr> <tr> <td>01</td> <td>00</td> <td>Emissione per procedura di VIA</td> <td>Ing. A. Palmisano</td> <td>Dott. Agr. P. Vasta</td> <td>Enerland Italia</td> </tr> <tr> <td>01</td> <td>01</td> <td>Integrazioni MIC - Parere C.T.S.</td> <td>Dott. ssa I. Castagnetti</td> <td>Dott. Agr. P. Vasta</td> <td>Enerland Italia</td> </tr> </table>			DATA	REVISIONE	DESCRIZIONE	ELABORAZIONE	VERIFICA	APPROVAZIONE	01	00	Emissione per procedura di VIA	Ing. A. Palmisano	Dott. Agr. P. Vasta	Enerland Italia	01	01	Integrazioni MIC - Parere C.T.S.	Dott. ssa I. Castagnetti	Dott. Agr. P. Vasta	Enerland Italia
DATA	REVISIONE	DESCRIZIONE	ELABORAZIONE	VERIFICA	APPROVAZIONE															
01	00	Emissione per procedura di VIA	Ing. A. Palmisano	Dott. Agr. P. Vasta	Enerland Italia															
01	01	Integrazioni MIC - Parere C.T.S.	Dott. ssa I. Castagnetti	Dott. Agr. P. Vasta	Enerland Italia															
<table border="1" style="width: 100%; border-collapse: collapse;"> <tr> <th colspan="2">TEAM PROGETTAZIONE:</th> <th colspan="2">PROGETTO:</th> </tr> <tr> <td colspan="2"> Dott. Agr. Patrick VASTA Ing. Annamaria PALMISANO Dott.ssa Irena CASTAGNETTI </td> <td colspan="2"> Ing. Emanuele CANTERINO Dott. Claudio BERTOLUCCI Dott. Guglielmo QUADRIFO </td> </tr> </table>			TEAM PROGETTAZIONE:		PROGETTO:		Dott. Agr. Patrick VASTA Ing. Annamaria PALMISANO Dott.ssa Irena CASTAGNETTI		Ing. Emanuele CANTERINO Dott. Claudio BERTOLUCCI Dott. Guglielmo QUADRIFO											
TEAM PROGETTAZIONE:		PROGETTO:																		
Dott. Agr. Patrick VASTA Ing. Annamaria PALMISANO Dott.ssa Irena CASTAGNETTI		Ing. Emanuele CANTERINO Dott. Claudio BERTOLUCCI Dott. Guglielmo QUADRIFO																		
GRUPPO DI LAVORO: E-Prima Asst. Rita ALBA Biol. Aprieta Elena Maria CARDACI Dott. Agr. Gaetano SIANO Arch. Alberto D'AGATA Geol. Francesco PETRALIA		Geom. Andrea GIUFFRIDA Ing. Gianluca VICINO MADA ENGINEERING s.r.l.																		
PROGETTAZIONE: COORDINAMENTO: Dott. Agr. P. Vasta		IMPIANTO AGRIVOLTAICO MINEO ING. ENERLANDITALIA PROGETTO: Energia Pulita Italiana 2 s.r.l. REFERENTE: Diego Gonzalez Cáceres DATA: 18/09/2022 SCALA: VARI FORMATO: A0																		