

Legenda

- Area di progetto
- Area di impianto
- Cavidotto
- SE Terna
- Area cabina di consegna finale
- Ambiti regionali
- Limiti comunali
- PL19 - Aree del bacino del Gornalunga
- PL21 - Area della pianura dei fiumi Simeto, Dittaino e Gornalunga
- PL23 - Area di Monte Frasca e dei bacini dei fiumi Margherito e Pietrarossa
- PL24 - Area alluvionale del fiume Caltagirone o Margi
- PL28 - Area dei rilievi di C.da Montagna

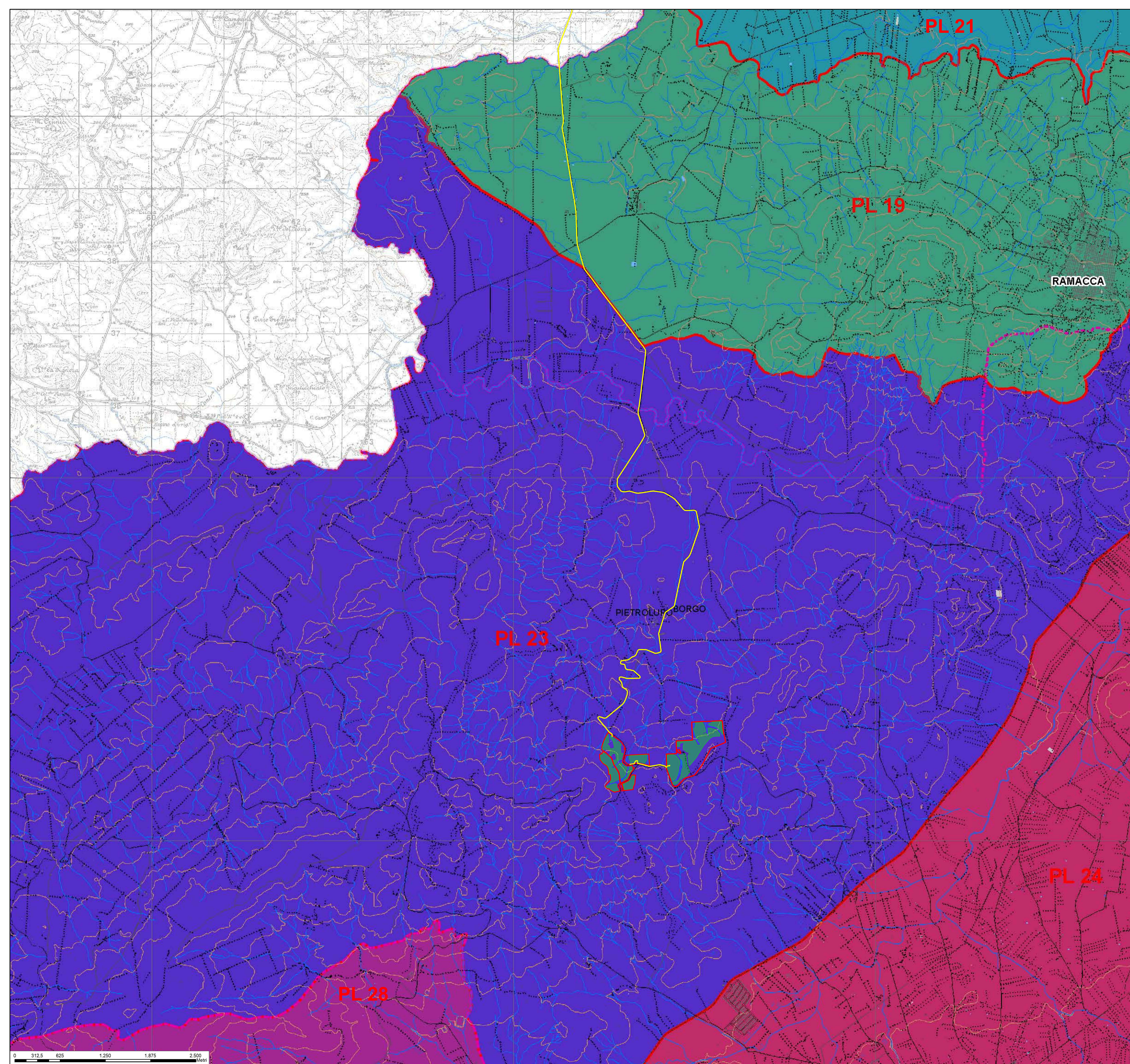



REGIONE SICILIA

Provincia di Catania
COMUNE DI MINEO

**Realizzazione di un Parco Agrivoltaico
di potenza nominale pari a 30MWp
denominato "Mineo"
sito nel Comune di Mineo
Località "Borgo Pietro Lupo"**

| | | |
|-----------|------------------------------|------------------|
| OGGETTO | STUDIO DI IMPATTO AMBIENTALE | MINEO-IAT05 |
| ELABORATO | PAESAGGI LOCALI | CODICE ELABORATO |

| Data | Revisione | Descrizione | Elaborazione | Verifica | Approvazione |
|----------------|-----------|----------------------------------|--------------|--------------------------|-----------------|
| Gennaio 2022 | 00 | Emissione per procedura di VIA | Arch.R.Apa | Dott. Agr. Patrick Vasta | Enerland Italia |
| Settembre 2022 | 01 | Integrazioni MIC - Parere C.T.S. | Arch.R.Apa | Dott. Agr. Patrick Vasta | Enerland Italia |

| | | |
|--|---|--|
| <p>TEAM ENERLAND:</p> <p>Dott. Agr. Patrick VASTA Ing. Annamaria PALMISANO Dott. Ilaria CASTAGNETTI</p> | <p>Ing. Emanuele CANTERINO Dott. Claudio BERTOLLO Dott. Guglielmo QUADRIO</p>  | <p>PROGETTO:</p> <p>IMPIANTO AGRIVOLTAICO MINEO</p> |
| <p>GRUPPO DI LAVORO:</p> <p>E-PRIMA Arch. Rosella APA Biol. Agnese Elena MESSIA Dott. Agr. Gaetano CIAMINO Archeol. Alberto DAGATA Geol. Francesco PETRALIA</p>  | <p>Geom. Andrea GIUFFRIDA Ing. Gianluca VICINO</p> <p>MADA ENGINEERING s.r.l.</p> | <p>PROPRONTE:</p> <p>Energia Pulita Italiana 2 s.r.l.</p> <p>REFERENTE:</p> <p>Diego Gonzalez Caceres</p> |
| <p>PROGETTAZIONE:</p> <p>Enerland Italia</p> | <p>COORDINATORE DELLA PROGETTAZIONE:</p> <p>Dott. Agr. Patrick VASTA</p> | <p>PROPRONTE:</p>  <p>Via del Rondone, 3 40122 - Bologna (BO)</p> |
| <p>DATA:</p> <p>12/09/2022</p> | <p>SCALA:</p> <p>1:25.000</p> | <p>FORMATO:</p> <p>A1</p> |

Legenda

- Area di progetto
- Area di impianto
- Cavidotto
- SE Tema
- Area cabina di consegna finale
- Ambiti regionali
- Limiti comunali
- PL19 - Aree del bacino del Gornalunga
- PL20 - Aree del Vallone della Lavina e del Monte Iudica
- PL21 - Area della pianura dei fiumi Simeto, Dittaino e Gornalunga
- PL23 - Area di Monte Frasca e dei bacini dei fiumi Margherito e Pietrarossa

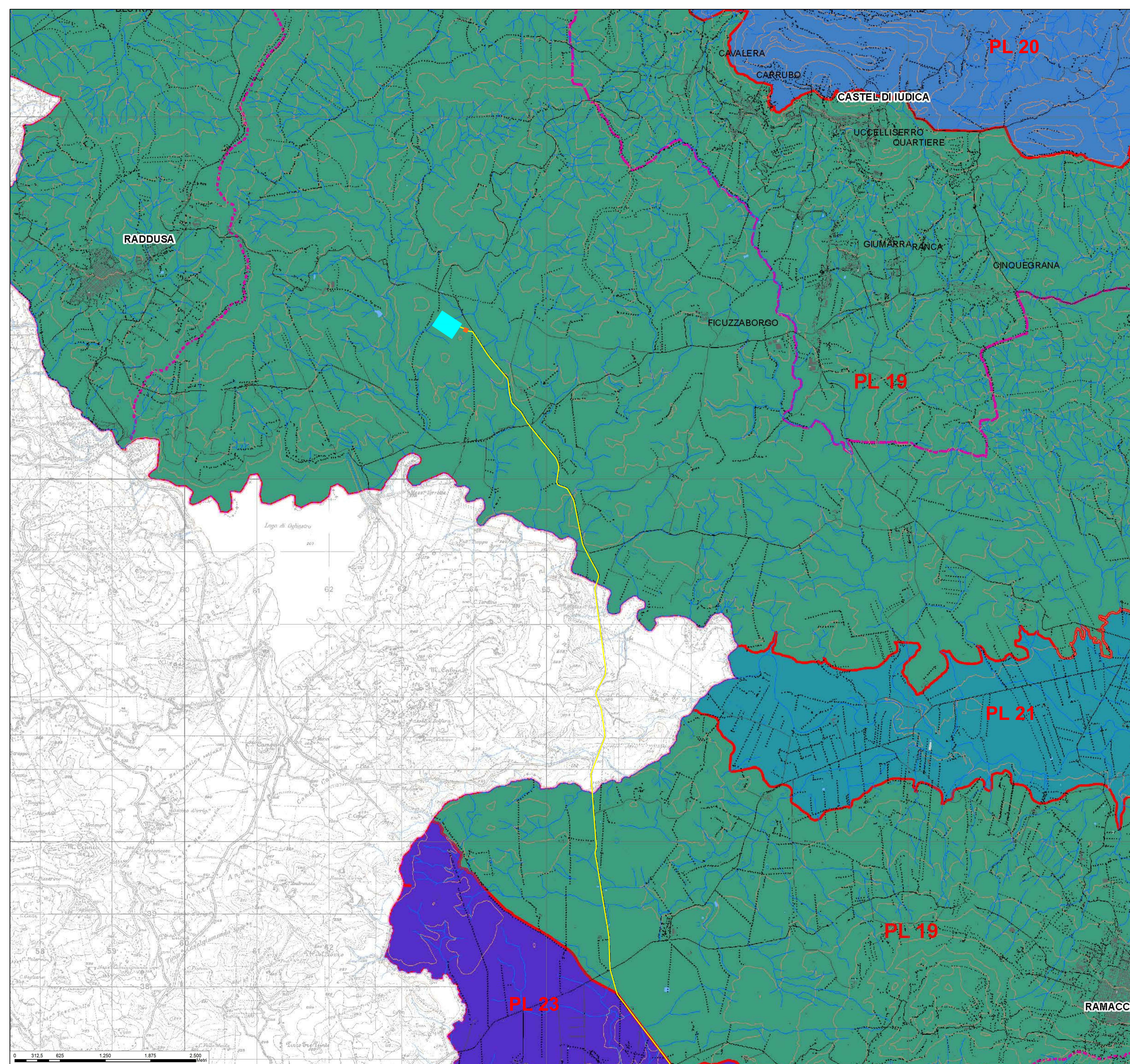

REGIONE SICILIA

Provincia di Catania
COMUNE DI MINEO

**Realizzazione di un Parco Agrivoltaico
di potenza nominale pari a 30MWp
denominato "Mineo"
sito nel Comune di Mineo
Località "Borgo Pietro Lupo"**

| | | |
|-----------|------------------------------|------------------|
| OGGETTO | STUDIO DI IMPATTO AMBIENTALE | MINEO-IAT05 |
| ELABORATO | PAESAGGI LOCALI | CODICE ELABORATO |

| Data | Revisione | Descrizione | Elaborazione | Verifica | Approvazione |
|----------------|-----------|----------------------------------|--------------|--------------------------|-----------------|
| Gennaio 2022 | 00 | Emissione per procedura di VIA | Arch.R.Apa | Dott. Agr. Patrick Vasta | Enerland Italia |
| Settembre 2022 | 01 | Integrazioni MIC - Parere C.T.S. | Arch.R.Apa | Dott. Agr. Patrick Vasta | Enerland Italia |

| | | |
|--|---|--|
| <p>TEAM ENERLAND:</p> <p>Dott. Agr. Patrick VASTA Ing. Annamaria PALMISANO Dott. Ilaria CASTAGNETTI</p> | <p>Ing. Emanuele CANTERINO Dott. Claudio BERTOLLO Dott. Guglielmo QUADRIO</p> | <p>PROGETTO:</p> <p>IMPIANTO AGRIVOLTAICO MINEO</p> |
| <p>GRUPPO DI LAVORO:</p> <p>E-PRIMA Arch. Rosella APA Biol. Agnese Elena Maria CARBACI Dott. Agr. Gaetano GIANNINO Arch. Alberto DIAGATA Geol. Francesco PETRALIA</p> | <p>Geom. Andrea GIUFFRIDA Ing. Gianluca VICINO MADA ENGINEERING s.r.l.</p> | <p>PROPRONTE:</p> <p>Energia Pulita Italiana 2 s.r.l.</p> |
| <p>PROGETTAZIONE:</p> <p>Enerland Italia</p> | <p>COORDINATORE DELLA PROGETTAZIONE:</p> <p>Dott. Agr. Patrick VASTA</p> | <p>REFERENTE:</p> <p>Diego Gonzalez Caceres</p> |
| <p>DATA:</p> <p>12/09/2022</p> | <p>SCALA:</p> <p>1:25.000</p> | <p>FORMATO:</p> <p>A1</p> |

