

**Legenda**

- ▭ Area di progetto
- ▭ Area di impianto
- Cavidotto
- ▭ SE Terna
- ▭ Area cabina di consegna finale
- ▭ Ambiti regionali
- ▭ Limiti comunali
- ▭ Territori contemini ai laghi per una fascia di metri 100 vincolati ai sensi dell'Art. 15 della L.R. 78/76
- ▭ Siti di Interesse Comunitario (SIC)
- ▭ Vincolo idrogeologico

**AMBITO 12**

**REGIONE SICILIA**  
 Provincia di Catania  
 COMUNE DI MINEO

**Realizzazione di un Parco Agrivoltaico  
 di potenza nominale pari a 30MWp  
 denominato "Mineo"  
 sito nel Comune di Mineo  
 Località "Borgo Pietro Lupo"**

OGGETTO	STUDIO DI IMPATTO AMBIENTALE	<b>MINEO-IAT08</b>
ELABORATO	<b>CARTA ISTITUZIONALE DEI VINCOLI TERRITORIALI</b>	CODICE ELABORATO

Data	Revisione	Descrizione	Elaborazione	Verifica	Approvazione
Gennaio 2022	00	Emissione per procedura di VIA	Arch.R.Apa	Dott. Agr. Patrick Vasta	Enerland Italia
Settembre 2022	01	Integrazioni MIC - Parere C.T.S.	Arch.R.Apa	Dott. Agr. Patrick Vasta	Enerland Italia

<p>TEAM ENERLAND</p> <p>Dott. Agr. Patrick VASTA        Arch. Rosella APA        Dott. Ilaria CASTAGNETTI</p>		<p>PROGETTO:</p> <p><b>IMPIANTO AGRIVOLTAICO        MINEO</b></p>
<p>GRUPPO DI LAVORO:</p> <p><b>E-PRIMA</b>        Arch. Rosella APA        Biol. Agnese Elena Maria CARDACI        Dott. Agr. Gaetano GIANNI        Arch. Alberto DIASATA        Geol. Francesco PETRALIA</p>		<p>PROGETTO:</p> <p>Geom. Andrea GIUFFRIDA        Ing. Gianluca VICINO  <b>MADA ENGINEERING s.r.l.</b>        Via del Rione, 3        40122 - Bologna (BO)</p>
<p>PROGETTAZIONE:</p> <p><b>Enerland Italia</b></p>	<p>COORDINATORE DELLA PROGETTAZIONE:</p> <p><b>Dott. Agr. Patrick VASTA</b></p>	<p>PROPRIO:</p> <p><b>Energia Pulita Italiana 2 s.r.l.</b></p>
<p>REFERENTE:</p> <p><b>Diego Gonzalez Caceres</b></p>	<p>DATA:</p> <p><b>12/09/2022</b></p>	<p>SCALA:</p> <p><b>1:25.000</b></p>
<p>FORMATO:</p> <p><b>A1</b></p>		

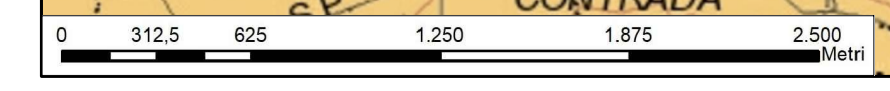

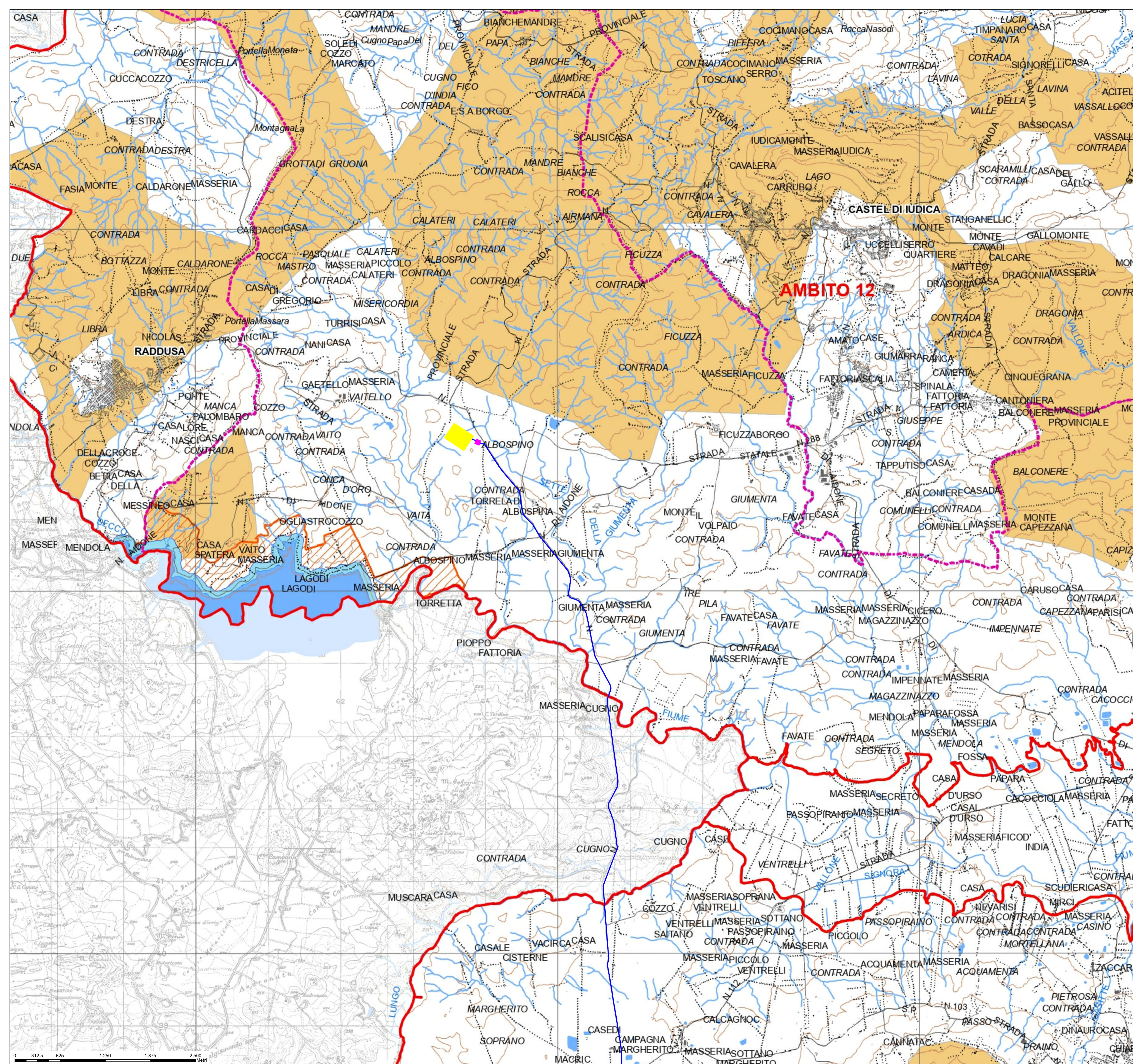

**Legenda**

- Area di progetto
- Area di impianto
- Cavidotto
- SE Terna
- Area cabina di consegna finale
- Ambiti regionali
- Limiti comunali
- Territori contemini ai laghi per una fascia di metri 100 vincolati ai sensi dell'Art. 15 della L.R. 78/76
- Siti di Interesse Comunitario (SIC)
- Vincolo idrogeologico

**AMBITO 12**

**REGIONE SICILIA**  
 Provincia di Catania  
 COMUNE DI MINEO

**Realizzazione di un Parco Agrivoltaico  
 di potenza nominale pari a 30MWp  
 denominato "Mineo"  
 sito nel Comune di Mineo  
 Località "Borgo Pietro Lupu"**

OGGETTO	STUDIO DI IMPATTO AMBIENTALE	<b>MINEO-IAT08</b>
ELABORATO	<b>CARTA ISTITUZIONALE DEI VINCOLI TERRITORIALI</b>	CODICE ELABORATO

Data	Revisione	Descrizione	Elaborazione	Verifica	Approvazione
Gennaio 2022	00	Emissione per procedura di VIA	Arch.R.Apa	Dott. Agr. Patrick Vasta	Enerland Italia
Settembre 2022	01	Integrazioni MIC - Parere C.T.S.	Arch.R.Apa	Dott. Agr. Patrick Vasta	Enerland Italia

<p>TEAM ENERLAND</p> <p>Dott. Agr. Patrick VASTA        Arch. Annamaria PALMISANO        Dott. Ilaria CASTAGNETTI</p>		<p>PROGETTO:</p> <p><b>IMPIANTO AGRIVOLTAICO        MINEO</b></p>
<p>GRUPPO DI LAVORO:</p> <p>E-PRIMA        Arch. Rosella APA        Biol. Agnese Elena Maria CARDAGLI        Dott. Agr. Gaetano GIANNINO        Arch. Alberto DIACITA        Geol. Francesco PETRALIA</p>	<p>Geom. Andrea GIUFFRIDA        Ing. Gianluca VICINO        MADA ENGINEERING s.r.l.</p>	<p>PROPRONTE:</p> <p>Energia Pulita Italiana 2 s.r.l.</p>
<p>PROGETTAZIONE:</p> <p><b>Enerland Italia</b></p>	<p>COORDINATORE DELLA PROGETTAZIONE:</p> <p><b>Dott. Agr. Patrick VASTA</b></p>	<p>REFERENTE:</p> <p><b>Diego Gonzalez Caceres</b></p>
<p>DATA:</p> <p>12/09/2022</p>	<p>SCALA:</p> <p>1:25.000</p>	<p>FORMATO:</p> <p>A1</p>

