



VISTA DA SUD



VISTA DA EST



VISTA DA NORD

REGIONE SICILIA
 Provincia di Catania
 COMUNE DI MINEO

**Realizzazione di un Parco Agrivoltaico
 di potenza nominale pari a 30MWp
 denominato "Mineo"
 sito nel Comune di Mineo
 Località "Borgo Pietro Lupo"**

OGGETTO	STUDIO DI IMPATTO AMBIENTALE	MINEO-IAT13
ELABORATO	FOTOSIMULAZIONI DI IMPATTO ESTETICO-PERCETTIVO	CODICE ELABORATO

Data	Revisione	Descrizione	Elaborazione	Verifica	Approvazione
Gennaio 2022	00	Emissione per procedura di VIA	Arch.R.Apa	Dott. Agr. Patrick Vasta	Enerland Italia
Settembre 2022	01	Integrazioni MIC - Parere C.T.S.	Arch.R.Apa	Dott. Agr. Patrick Vasta	Enerland Italia

TEAM ENERLAND: Dott. Agr. Patrick VASTA Ing. Annamaria PALMISANO Dott. Ilaria CASTAGNETTI	Ing. Emanuele CANTERINO Dott. Claudio BERTOLLO Dott. Guglielmo QUADRIO		PROGETTO: IMPIANTO AGRIVOLTAICO MINEO
GRUPPO DI LAVORO: E-PRIMA Arch. Rosella APA Biol. Agnese Elena Maria CARACI Dott. Agr. Gaetano GIANNINO Archeol. Alberto D'AGATA Geol. Francesco PETRALIA			PROPRONTE: Energia Pulita Italiana 2 s.r.l.
PROGETTAZIONE: Enerland Italia	COORDINATORE DELLA PROGETTAZIONE: Dott. Agr. Patrick VASTA	FIRMA: 	REFERENTE: Diego Gonzalez Caceres
DATA: 12/09/2022		SCALA: Varia	FORMATO: A1

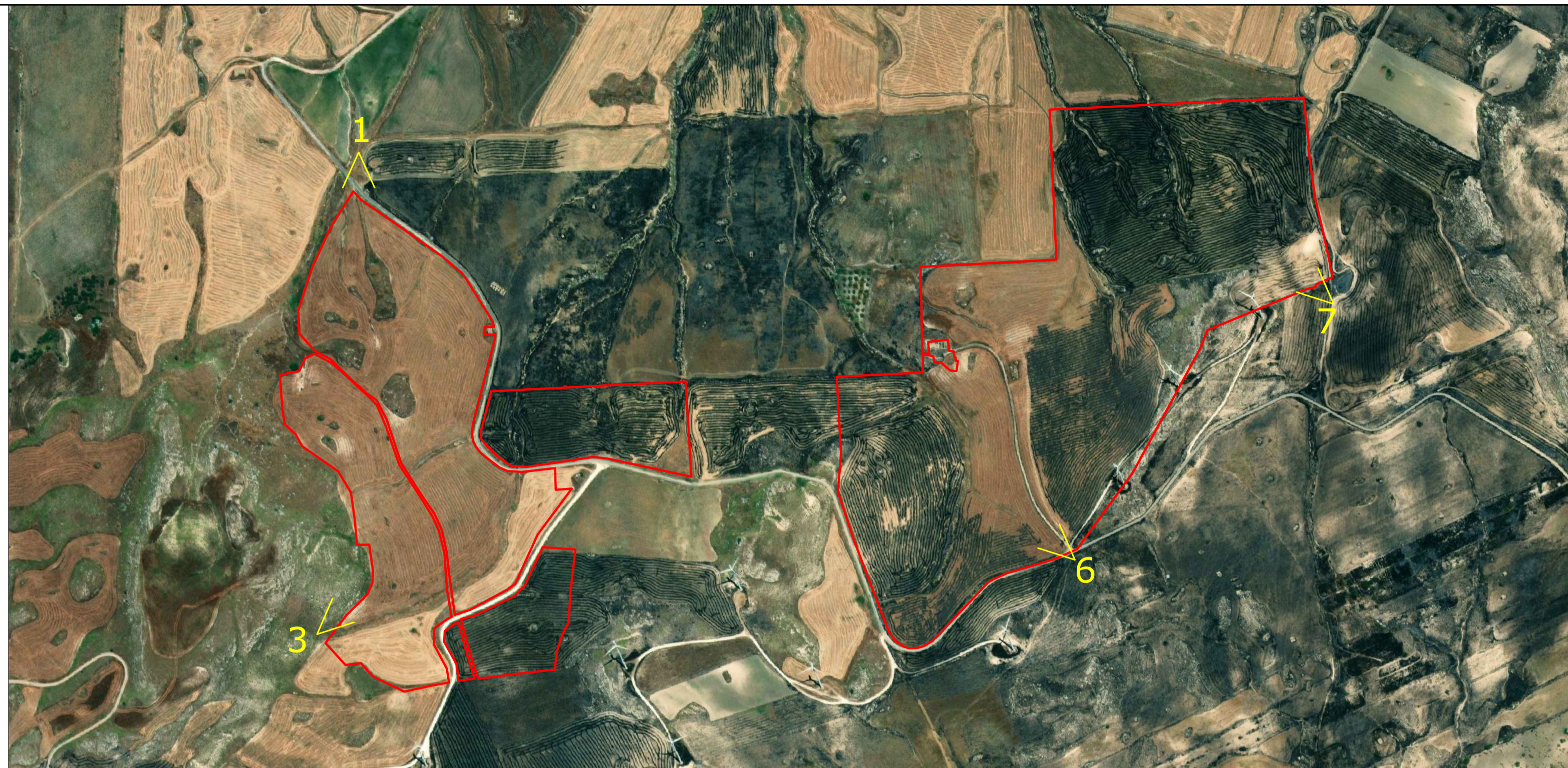

DETTAGLIO VISTA 1



DETTAGLIO VISTA 3

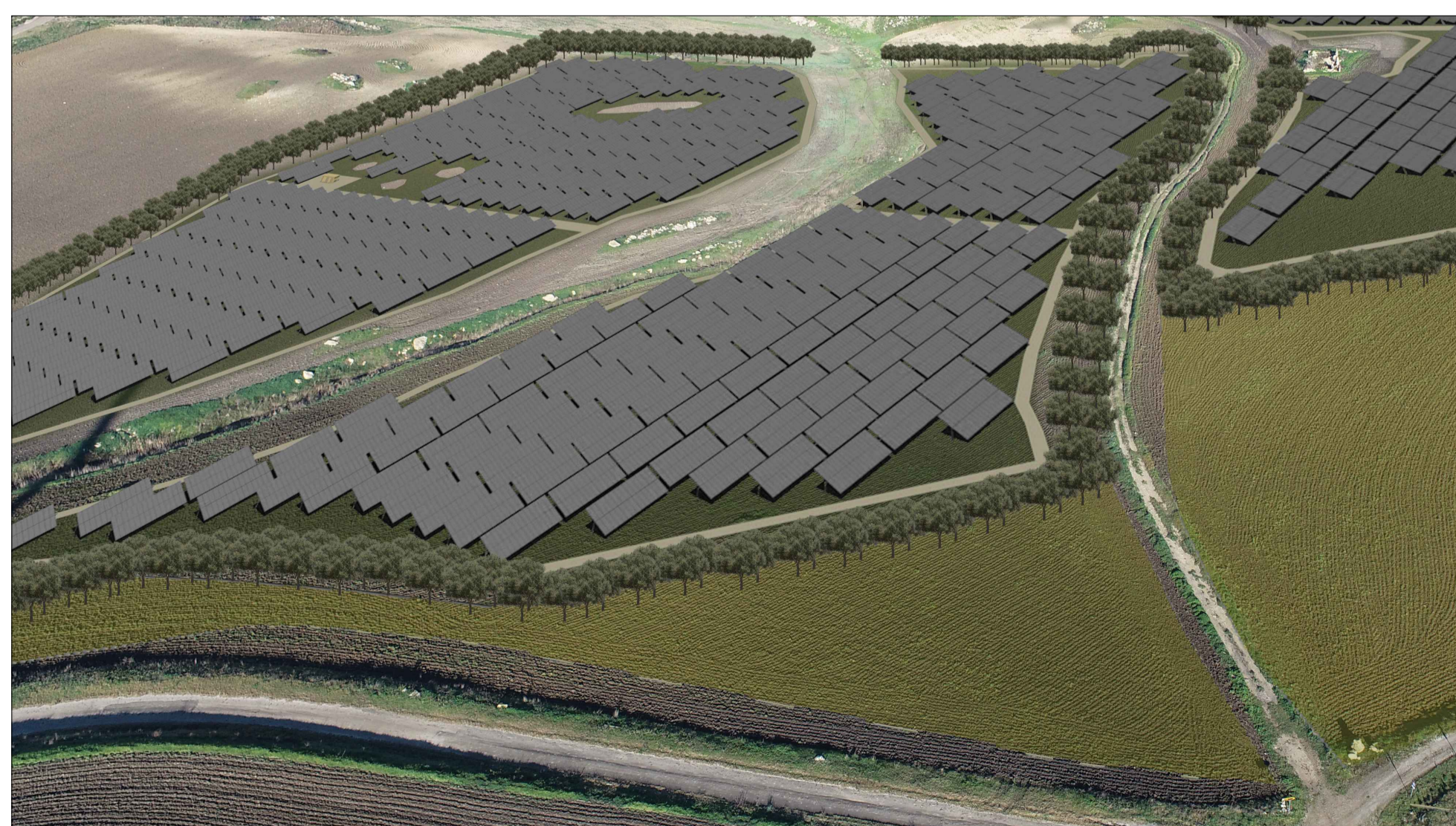

DETTAGLIO VISTA 6



DETTAGLIO VISTA 7

REGIONE SICILIA
 Provincia di Catania
 COMUNE DI MINEO

**Realizzazione di un Parco Agrivoltaico
 di potenza nominale pari a 30MWp
 denominato "Mineo"
 sito nel Comune di Mineo
 Località "Borgo Pietro Lupu"**

OGGETTO	STUDIO DI IMPATTO AMBIENTALE FOTOSIMULAZIONI DI IMPATTO ESTETICO-PERCETTIVO	MINEO-IAT13
ELABORATO		CODICE ELABORATO

Data	Revisione	Descrizione	Elaborazione	Verifica	Approvazione
Gennaio 2022	00	Emissione per procedura di VIA	Arch.R.Apa	Dott. Agr. Patrick Vasta	Enerland Italia
Settembre 2022	01	Integrazioni MIC - Parere C.T.S.	Arch.R.Apa	Dott. Agr. Patrick Vasta	Enerland Italia

TEAM ENERLAND: Dott. Agr. Patrick VASTA Ing. Annamaria PALMISANO Dott. Ilaria CASTAGNETTI	Ing. Emanuele CANTERINO Dott. Claudio BERTOLLO Dott. Guglielmo QUADRIO		PROGETTO: IMPIANTO AGRIVOLTAICO MINEO
---	--	--	---

GRUPPO DI LAVORO: E-PRIMA Arch. Rosella APA Biol. Agnese Elena Maria CARDACE Dott. Agr. Gaetano GIANNINO Archeol. Alberto D'AGATA Geol. Francesco PETRALIA	Geom. Andrea GIUFFRIDA Ing. Gianluca VICINO MADA ENGINEERING s.r.l.		PROPRONTE: Energia Pulita Italiana 2 s.r.l.	REFERENTE: Diego Gonzalez Caceres
---	--	--	--	---

PROGETTAZIONE: Enerland Italia	COORDINATORE DELLA PROGETTAZIONE: Dott. Agr. Patrick VASTA	FIRMA:		DATA: 12/09/2022	SCALA: Varia	FORMATO: A1
--	--	--------	--	---------------------	-----------------	----------------

Via del Rondone, 3
40122 - Bologna (BO)