PLANIMETRIA DI PROGETTO

SCALA 1:25.000

N

POLO ESTRATTIVO FERRARA GAVELLO argille

REGIONE EMILIA ROMAGNA
PROVINCIA DI MODENA

POLO ESTRATTIVO MO 24 limi argillosi

POLO ESTRATTIVO MO 23 limi argillosi

REGIONE EMILIA ROMAGNA
PROVINCIA DI FERRARA

COMUNE DI BONDENO

"C09" (ex MO07)
INTERVENTI LOCALI DI COLLEGAMENTO VIARIO AL SISTEMA AUTOSTRADALE
Viabilità di collegamento tra la S.C. "Saldo Entro" ed il polo industriale di Finale Emilia

"C09" (ex FE01)
INTERVENTI LOCALI DI COLLEGAMENTO VIARIO AL SISTEMA AUTOSTRADALE
Strada di collegamento tra il tratto "B" della Bondeno-Cento e la tangenziale di Finale Emilia

"D05" (ex 1FE)-VIABILITA' DI ADDUZIONE AL SISTEMA AUTOSTRADALE:
Raccordo Bondeno-Cento-Autostrada Cispadana (TRATTO C)

"D06" (ex 1FE)- VIABILITA' DI ADDUZIONE AL SISTEMA AUTOSTRADALE:
Raccordo Bondeno-Cento-Autostrada Cispadana (TRATTO D)

FERROVIA SUZZARA - FERRARA

COMUNE DI VIGARANO MAINARDA

COMUNE DI FINALE EMILIA

"D04" (ex 1FE)-VIABILITA' DI ADDUZIONE AL SISTEMA AUTOSTRADALE:
Raccordo Bondeno-Cento-Autostrada Cispadana (TRATTO B)

COMUNE DI CENTO

POLO ESTRATTIVO FERRARA MIRABELLO argille

COMUNE DI MIRABELLO

AREA STOCCAGGIO — AMBITO 2 2-D.4

AREA DI CANTIERIZZAZIONE LOGISTICO-OPERATIVA CAMPO BASE — AMBITO 2 2-B.1

COMUNE DI S.AGOSTINO

COMUNE DI CREVALCORE

"D03" (ex 1FE)- VIABILITA' DI ADDUZIONE AL SISTEMA AUTOSTRADALE:
Raccordo Bondeno-Cento-Autostrada Cispadana (TRATTO A2)

"S04" AUTOSTAZIONE CENTO

"S05" AUTOSTAZIONE POGGIO RENATICO

COMUNE DI POGGIO RENATICO

BOLOGNA-PADOVA

POLI DI CONFERIMENTO MATERIALI DI RISULTA

PC FE 01 | PC FE 02 | PC FE 03

REGIONE EMILIA ROMAGNA
PROVINCIA DI BOLOGNA

REGIONE EMILIA ROMAGNA
PROVINCIA DI FERRARA

APPROVVIGIONAMENTO CONGLOMERATI BITUMINOSI

CB FE 01 | CB FE 02

COMUNE DI CENTO

COMUNE DI GALLIERA

REGIONE EMILIA ROMAGNA
PROVINCIA DI BOLOGNA

LINEA FE BOLOGNA-PADOVA

IP BO 01 | IP BO 02 | IP BO 04

APPROVVIGIONAMENTO INERTI PREGIATI DA CONFERIRE AL CAMPO BASE 2-B.1

POLI DI CONFERIMENTO MATERIALI DI RISULTA

PC FE 02

1FE-1 1FE-2 1FE-3 1FE-4 1FE-5 1FE-6 1FE-7 1FE-8 1FE-9 1FE-10

A.D. 1FE-A A.D. 1FE-B A.D. 1FE-C A.D. 1FE-D A.D. 1FE-E A.D. 1FE-F A.D. 1FE-G A.D. 1FE-H A.D. 1FE-I

A.F. 1FE-1

SCALA DI STAMPA 1:25

QUADRO D'UNIONE

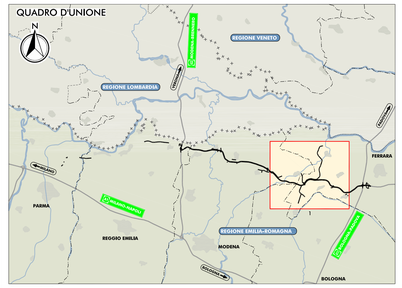

LEGENDA

TERRITORIO

- Confini regionali
- Confini provinciali
- Confini comunali
- COMUNE DI BONDENO
- COMUNE DI FINALE EMILIA
- COMUNE DI CENTO
- COMUNE DI S.AGOSTINO
- COMUNE DI POGGIO RENATICO
- COMUNE DI MIRABELLO
- CORSI D'ACQUA E PRESENZE IDROGRAFICHE PRINCIPALI

INFRASTRUTTURE ESISTENTI

- AUTOSTRADE
- FERROVIE

INFRASTRUTTURE DI PROGETTO

- Tracciato autostradale di progetto
- Interventi locali di collegamento viario al sistema autostradale
- Viabilità di adduzione al sistema autostradale

AREE OPERATIVE

- Area di cantierizzazione con funzione LOGISTICO-OPERATIVA-CAMPO BASE
- Area OPERATIVA

POLI DI APPROVVIGIONAMENTO

- Ambiti estrattivi proposti e/o ampliamenti di poli esistenti per inerti non pregiati
- Impianti di approvvigionamento materiali per conglomerato cementizio e per strato anticapillare
- Impianti di approvvigionamento conglomerati bituminosi
- Poli di conferimento materiali di risulta

VIABILITA' IN FASE DI CANTIERE

- Viabilità esistente interessata dalla movimentazione dei mezzi operativi
- Piste di cantiere
- 1FE-1 Fronte Avanzamento Lavori

AMBITI ESTRATTIVI PROPOSTI E/O AMPLIAMENTI DI POLI ESISTENTI A SERVIZIO DELLA VIABILITA' DI ADDUZIONE D04-08 (EX 1FE)

Ambito di cava	Comuni e Province di localizzazione	Stato	Materiale	Volume richiesto (m³)
		Materiali non pregiati		
M2 (j)	Finale Emilia (MO)	PAE ADOTTATO	limi argillosi	422.544
			TOTALE	422.544

IMPIANTI DI FRANTUMAZIONE MATERIALI PREGIATI PER CONGLOMERATI CEMENTIZI DA CONFERIRE AL CAMPO BASE 2-B.2

CODICE	DENOMINAZIONE IMPIANTO	Comuni e Province di localizzazione	ESERCENTE
IP BO01	Consorzio Cave Bologna	Bologna (BO)	Consorzio Cave Bologna S.c.r.l.
IP BO02	Cave Pederzoli	Bologna (BO)	Cave Pederzoli S.r.l.
IP BO03	Cave Nord	Calderara di Reno (BO)	Cave Nord S.r.l.
IP BO04	Lame '91	Sala Bolognese (BO)	Lame '91 S.r.l.
IP BO05	Ca' Rossa	San Lazzaro di Savena (BO)	Castiglia Inerti S.r.l.
IP BO06	Granulati Bologna - Ca' Nova Orto	San Lazzaro di Savena (BO)	Granulati Bologna S.r.l.

IMPIANTI DI APPROVVIGIONAMENTO CONGLOMERATI BITUMINOSI

CODICE	DENOMINAZIONE IMPIANTO	Comuni e Province di localizzazione	ESERCENTE
CB FE01	Sintexcal	Ferrara (FE)	Sintexcal S.p.a.
CB FE02	Superbeton	Ferrara (FE)	Superbeton S.p.a.

POLI DI CONFERIMENTO MATERIALI DI RISULTA

CODICE	ESERCENTE	Comuni e Province di localizzazione
PC FE01	Fratelli Baraldi S.p.a.	Poggio Renatico (FE)
PC FE02	Padana Commercio S.r.l.	Cento (FE)
PC FE03	STAF S.r.l.	Ferrara (FE)

IL CONCEDENTE: Regione Emilia-Romagna

IL CONCESSIONARIO: ARC Autostrada Regionale Cispadana

AUTOSTRADA REGIONALE CISPADANA

DAL CASELLO DI REGGIOLO-ROLO SULLA A22 AL CASELLO DI FERRARA SUD SULLA A13

CODICE C.U.P. E81B08000060009

PROGETTO DEFINITIVO

STUDIO DI IMPATTO AMBIENTALE

ALLEGATO 4: VIABILITA' DI ADDUZIONE AL SISTEMA AUTOSTRADALE
D04-08 (EX 1FE) RACCORDO BONDENO-CENTO-AUTOSTRADA CISPADANA
QUADRO DI RIFERIMENTO PROGETTUALE

PLANIMETRIA GENERALE CON INDICAZIONE DEGLI AMBITI OPERATIVI, DELLE AREE E DELLE PISTE DI CANTIERE E DEI PERCORSI DEI MEZZI OPERATIVI COINCIDENTI CON LE VIABILITA' MAGGIORI E MINORI ESISTENTI

IL PROGETTISTA
Dott. Ing. Mario Rosario Vecchio
Ordine degli Ingegneri della Provincia di Catania n. 3727
TECNICO COORDINATORE ACUSTICA
Tecnoprogetti Engineering S.r.l.
Dott. Ing. Giuseppe Cocina
Ordine degli Ingegneri della Provincia di Ragusa n. 1111/1990

RESPONSABILE INTEGRAZIONE PRESTAZIONI SPECIALISTICHE
Ing. Emilio Sabbi
Albo Ing. Reggio Emilia n° 945

IL CONCESSIONARIO
Autostrada Regionale Cispadana S.p.A.
IL PRESIDENTE
Giustiniano Pallaveri

REV.	DATA	DESCRIZIONE	REDAZIONE	CONTROLLO	APPROVAZIONE
G					
F					
E					
D					
C					
B					
A	17.04.2012	EMISSIONE	CATTANI	BECCARELLI	SALSI

IDENTIFICAZIONE ELABORATO

RIF. PROG.	FASE	LOTTO	GRUPPO	CODICE OPERA WBS	TIPO OPERA	AMBITO	TIPO ELABORATO	PROGRESSIVO	REV.
E5E8	P D	2	D 0 0	D 0 0 0 0	0	1 A	P P	0 1	A

DATA: MAGGIO 2012
SCALA: 1:25.000

IL PRESENTE DOCUMENTO NON POTRA' ESSERE COPIATO, RIPRODOTTO O ALTRIMENTI PUBBLICATO, IN TUTTO O IN PARTE, SENZA IL CONSENSO SCRITTO DEL CONCEDENTE. CON UTILIZZO NON AUTORIZZATO SARA' PERSEGUITO A NORMA DI LEGGE
THIS DOCUMENT MAY NOT BE COPIED, REPRODUCED OR PUBLISHED, EITHER IN PART OR IN ITS ENTIRETY, WITHOUT THE WRITTEN PERMISSION OF ARCESIS CONSORTIUM. UNAUTHORIZED USE WILL BE PROSECUTED BY LAW.